



ANEXO A.3
ESTACIONES DE MONITORIZACIÓN

CONTENIDO

1.- ZONA 1	4
1.1.- ESTACIÓN 1.1.....	4
1.2.- ESTACIÓN 1.2.....	11
2.- ZONA 3	18
2.1.- ESTACIÓN 3.1.....	18
2.2.- ESTACIÓN 3.3.....	25
3.- ZONA 4	32
3.1.- ESTACIÓN 4.1.....	32
3.2.- ESTACIÓN 4.2.....	39
3.3.- ESTACIÓN 4.3.....	46
4.- ZONA 5.....	53
4.1.- ESTACIÓN 5.1.....	53
4.2.- ESTACIÓN 5.2.....	60
4.3.- ESTACIÓN 5.3.....	67
4.4.- ESTACIÓN 5.4.....	74
4.5.- ESTACIÓN 5.5.....	81
4.6.- ESTACIÓN 5.6.....	88
4.7.- ESTACIÓN 5.7.....	95
5.- ZONA 7.....	102
5.1.- ESTACIÓN 7.1.....	102
5.2.- ESTACIÓN 7.2.....	109
6.- ZONA 12.....	115
6.1.- ESTACIÓN 12.1	115
6.2.- ESTACIÓN 12.2	122
6.3.- ESTACIÓN 12.3	129



7.- ZONA 13	136
7.1.- ESTACIÓN 13.1	136

1.- ZONA 1

1.1.- ESTACIÓN 1.1

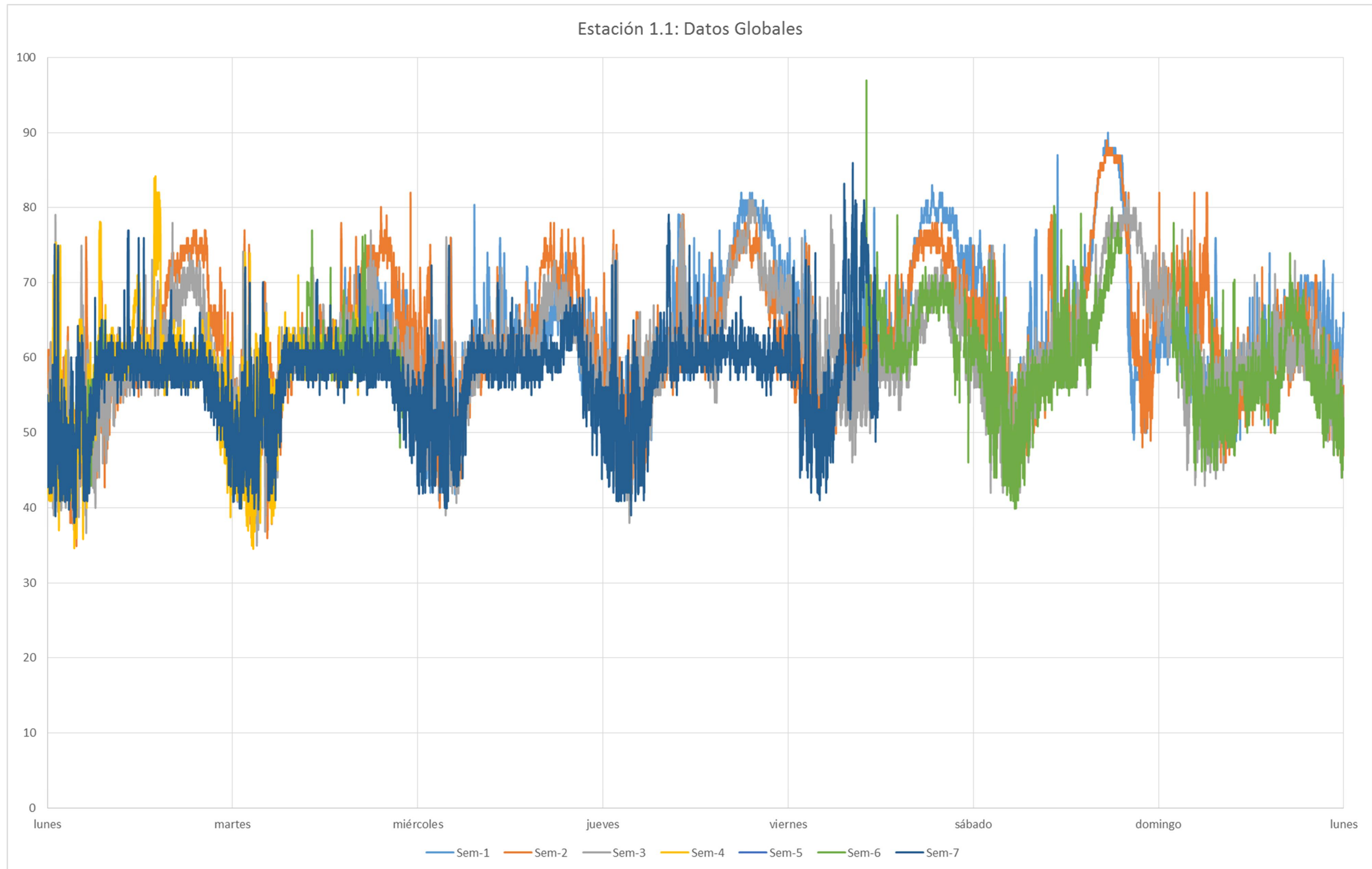

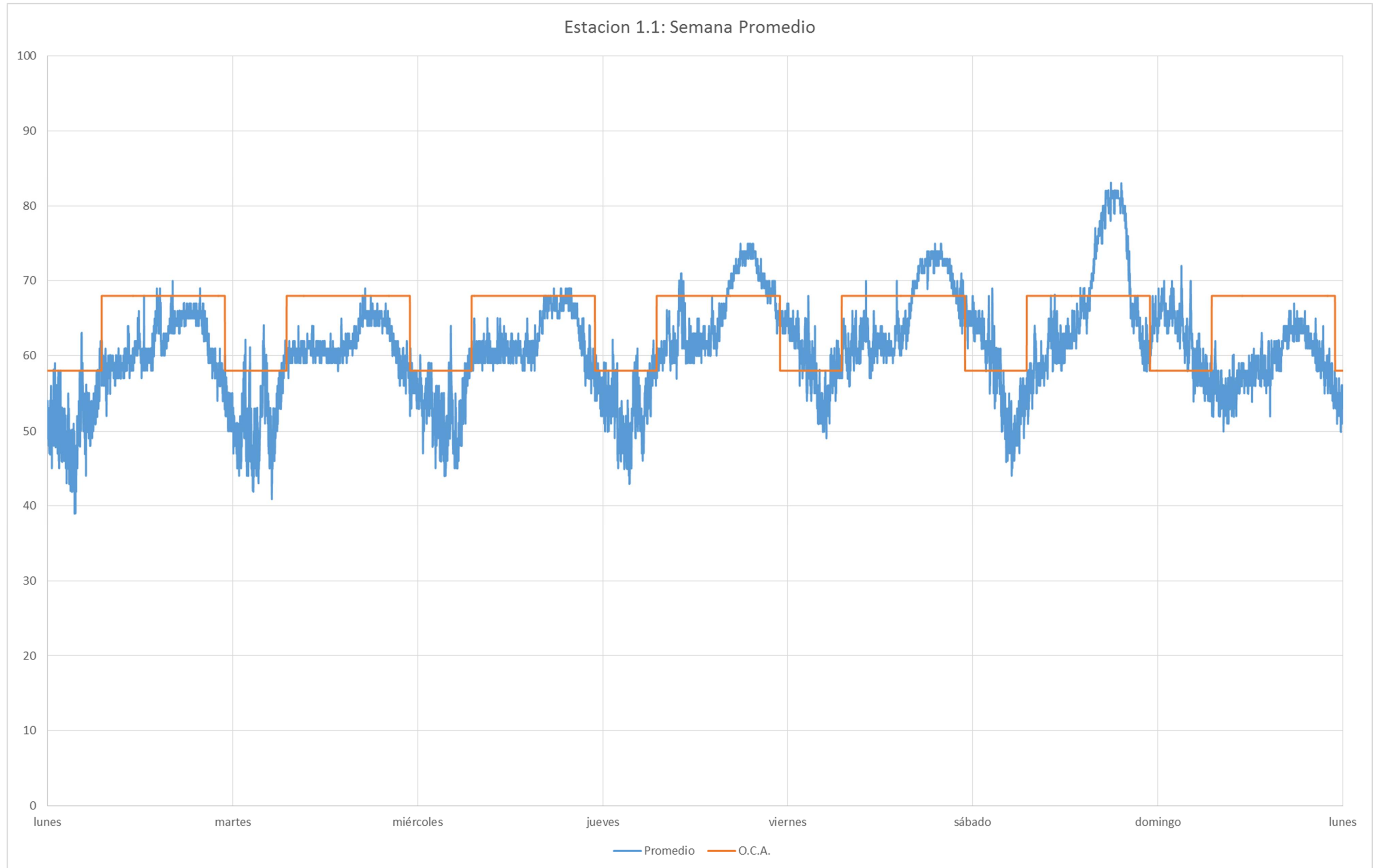

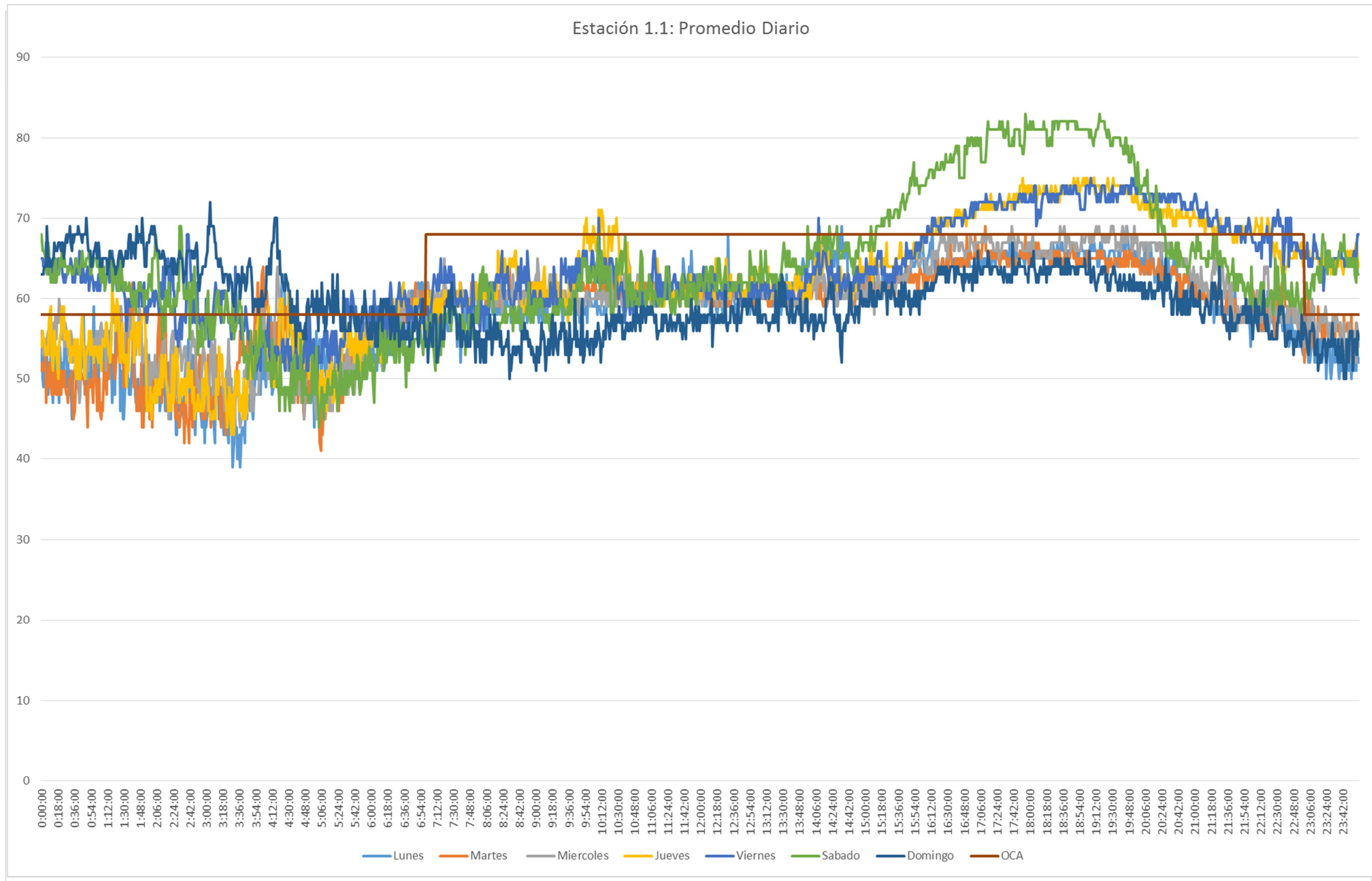

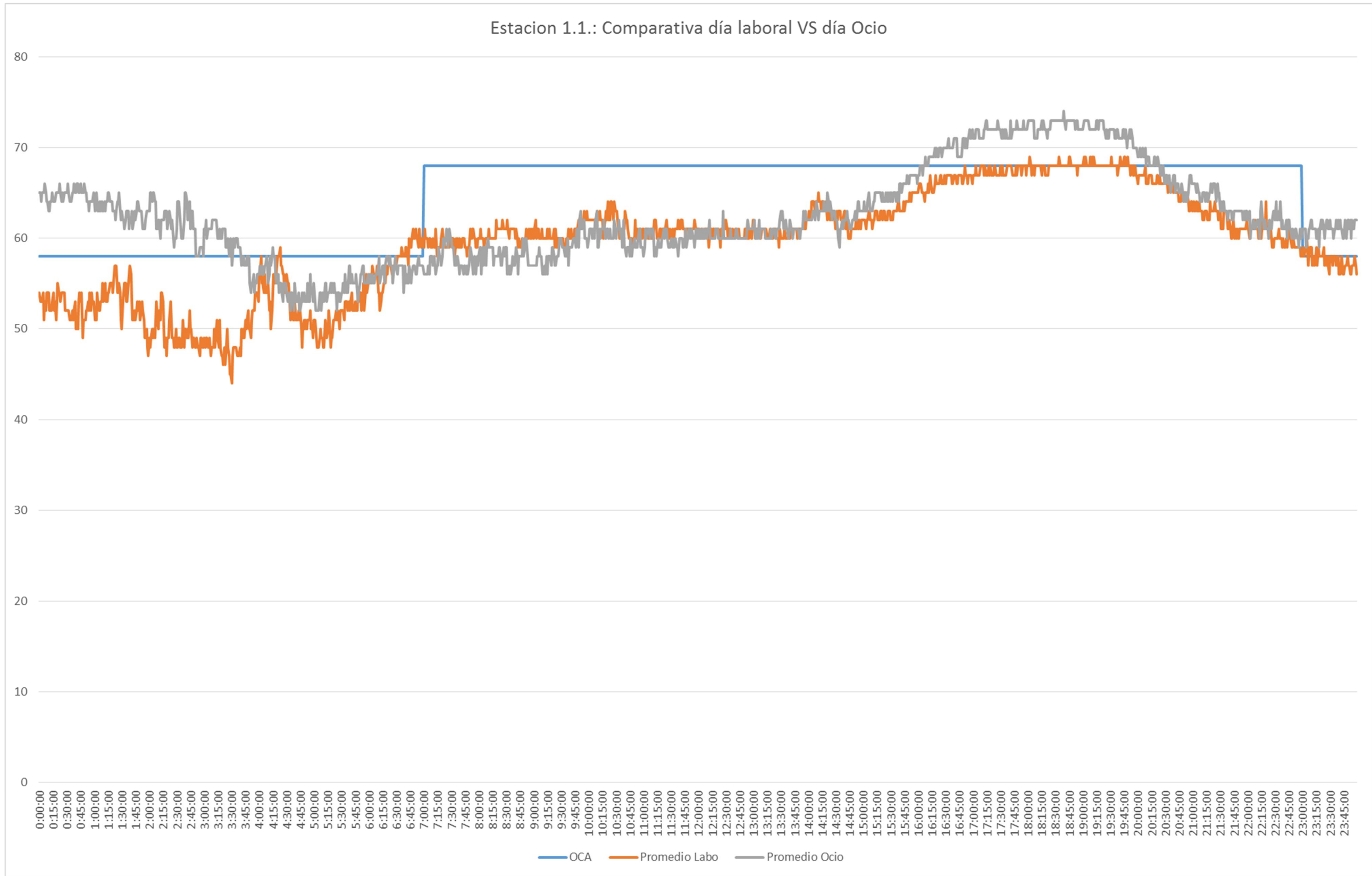

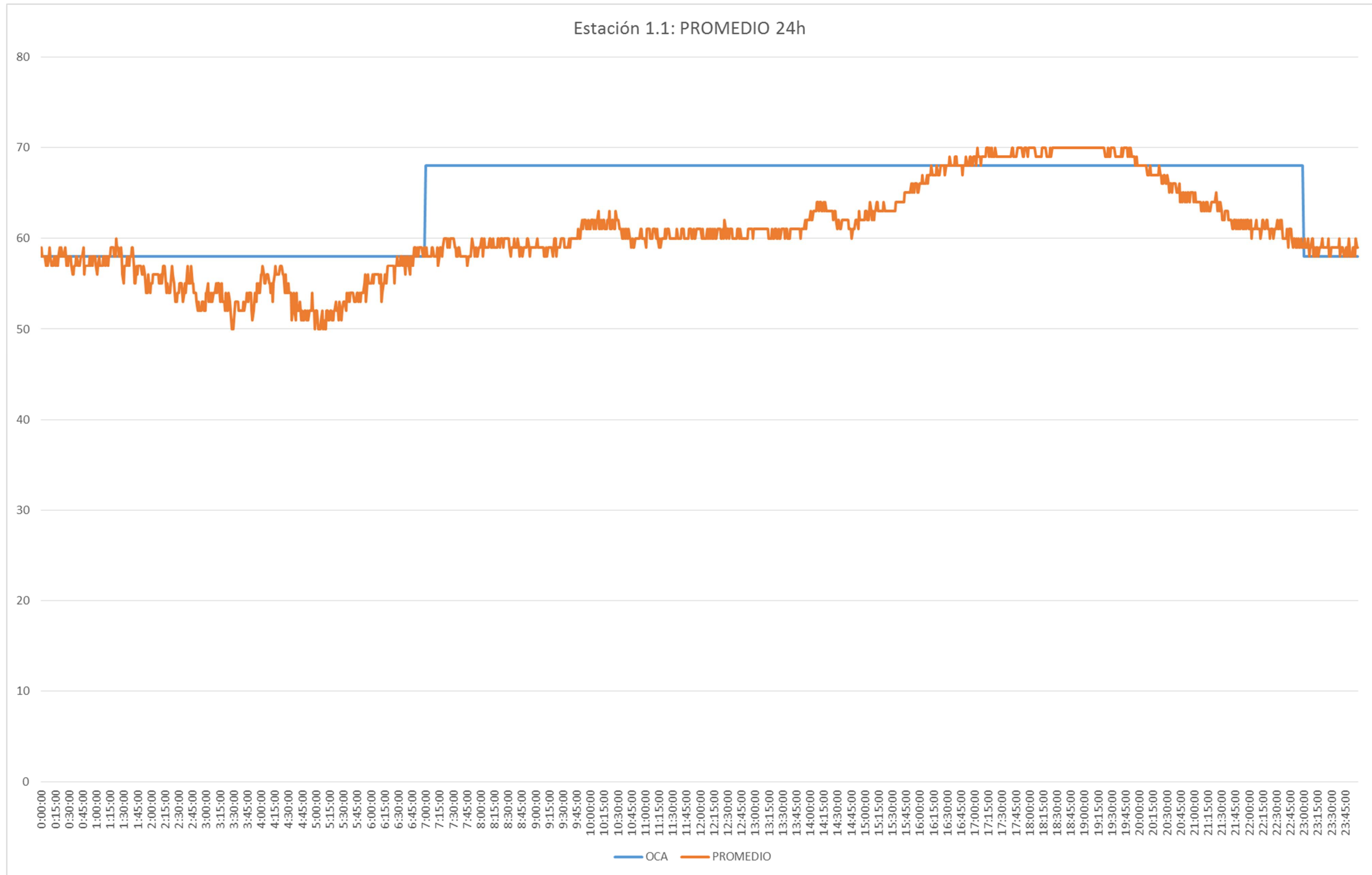

CORRECCIÓN POR LIMPIEZA VIARIA

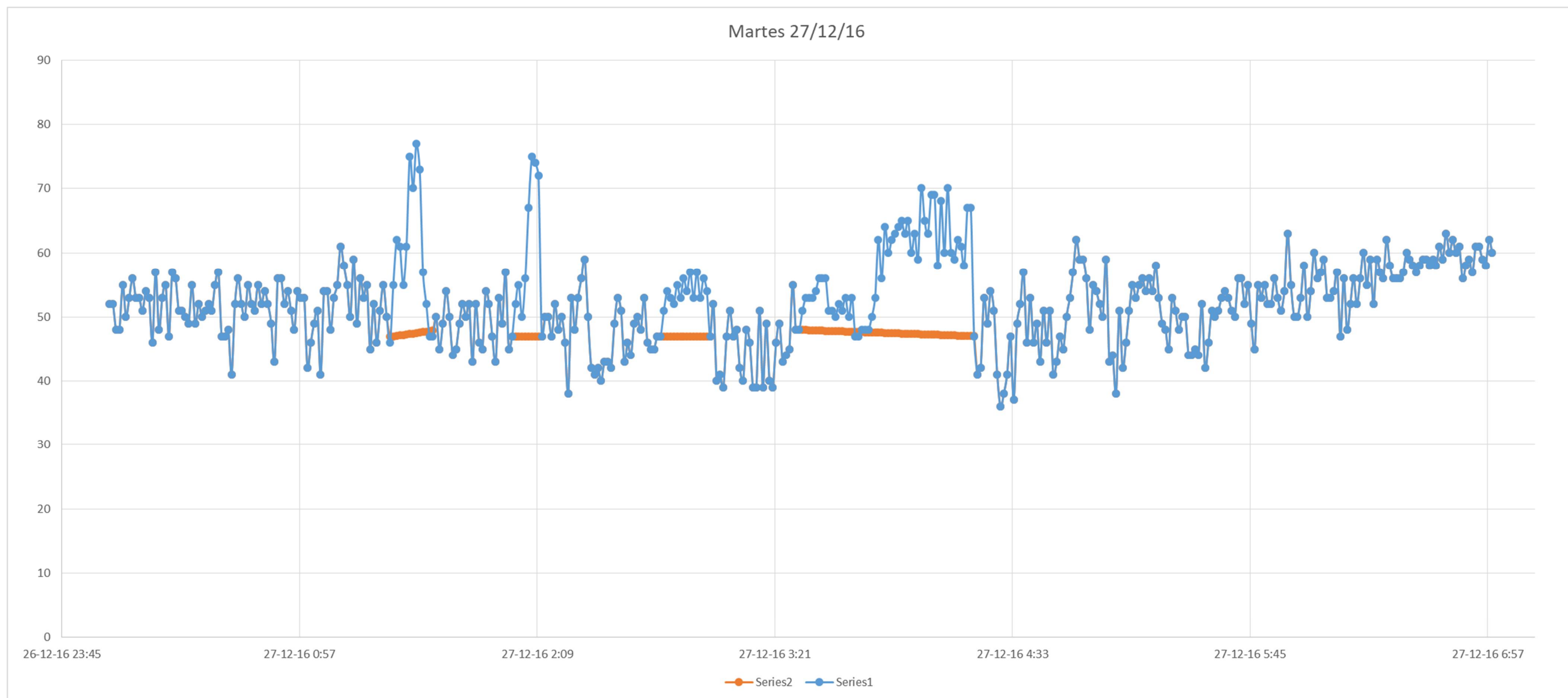

DÍA TIPO CÁLCULO RUIDO LIMPIEZA VIARIA:	27/12/2016	
DÍA SEMANA:	MARTES	
Ln CON LPZA VIARIA:	53,5	dB
Ln SIN LPZA VIARIA:	51,6	dB
DIFERENCIA:	-2,0	dB

Cumplimiento del apartado b, del artículo 15 del RD 1367/2007, Objetivos de calidad acústica para ruido aplicables a áreas acústicas, a partir del resultado de valores diarios medidos:

Ldía

	sem1	sem2	sem3	sem4	sem5	sem6	sem7
Lunes		63	61	62		61	59
Martes	64	64	62	60		61	59
Miércoles	63	64	62				59
Jueves	67	65	65				61
Viernes	66	66	60			64	66
Sábado			64			63	
Domingo			58			58	

28 Total Ldías
0 Total Ldías sobrepasan A+ 3
0,00% % sobre total

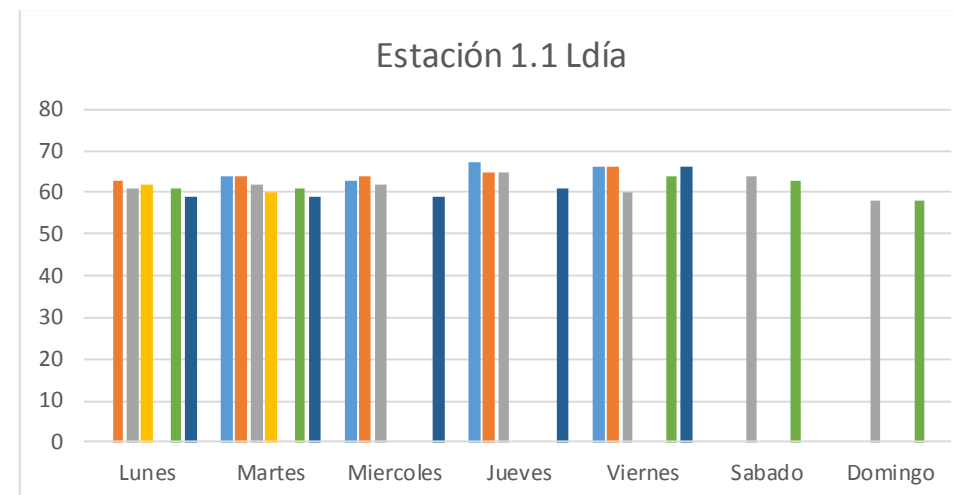

Ltarde

	sem1	sem2	sem3	sem4	sem5	sem6	sem7
Lunes		69	61	57			56
Martes	62	69	60			59	57
Miércoles	64	67	62				61
Jueves	77	70	72				60
Viernes	77	72	67			65	
Sábado			76			75	
Domingo			57			56	

25 Total Ltarde
9 Total Ltarde sobrepasan A+ 3
36,00% % sobre total

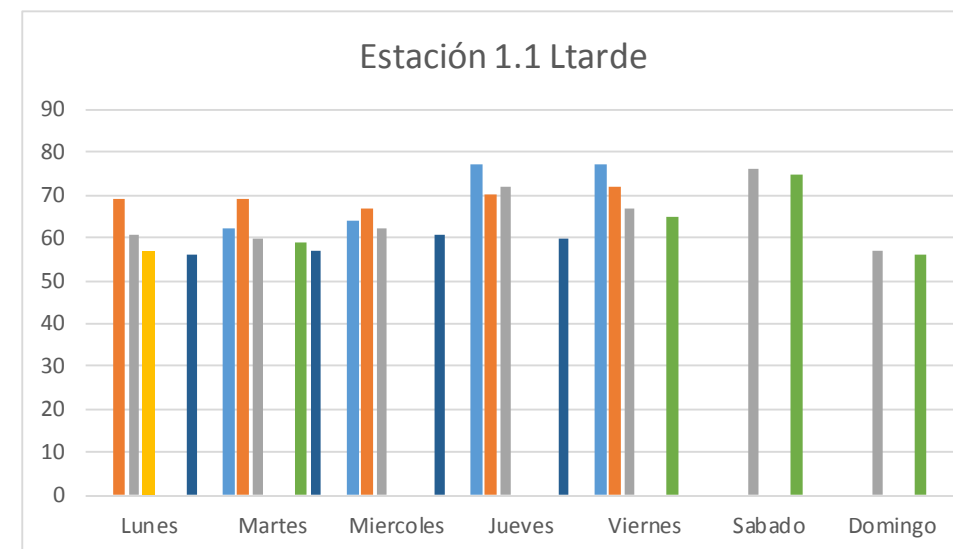

corrección limpieza viaria -2,0

Lnoche

	sem1	sem2	sem3	sem4	sem5	sem6	sem7
Lunes		50	48	49		53	49
Martes	53	52	50	49			49
Miércoles	51	53	51				50
Jueves	53	53	53				50
Viernes	60	56	60			59	52
Sábado			54			52	
Domingo			57			55	

27 Total Lnoches
3 Total Lnoches sobrepasan A+ 3
11,11% % sobre total

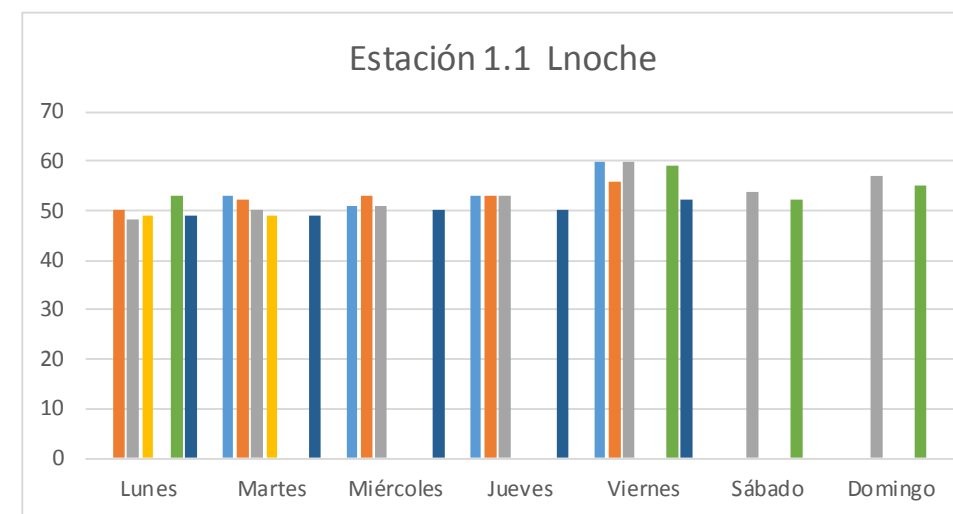

1.2.- ESTACIÓN 1.2

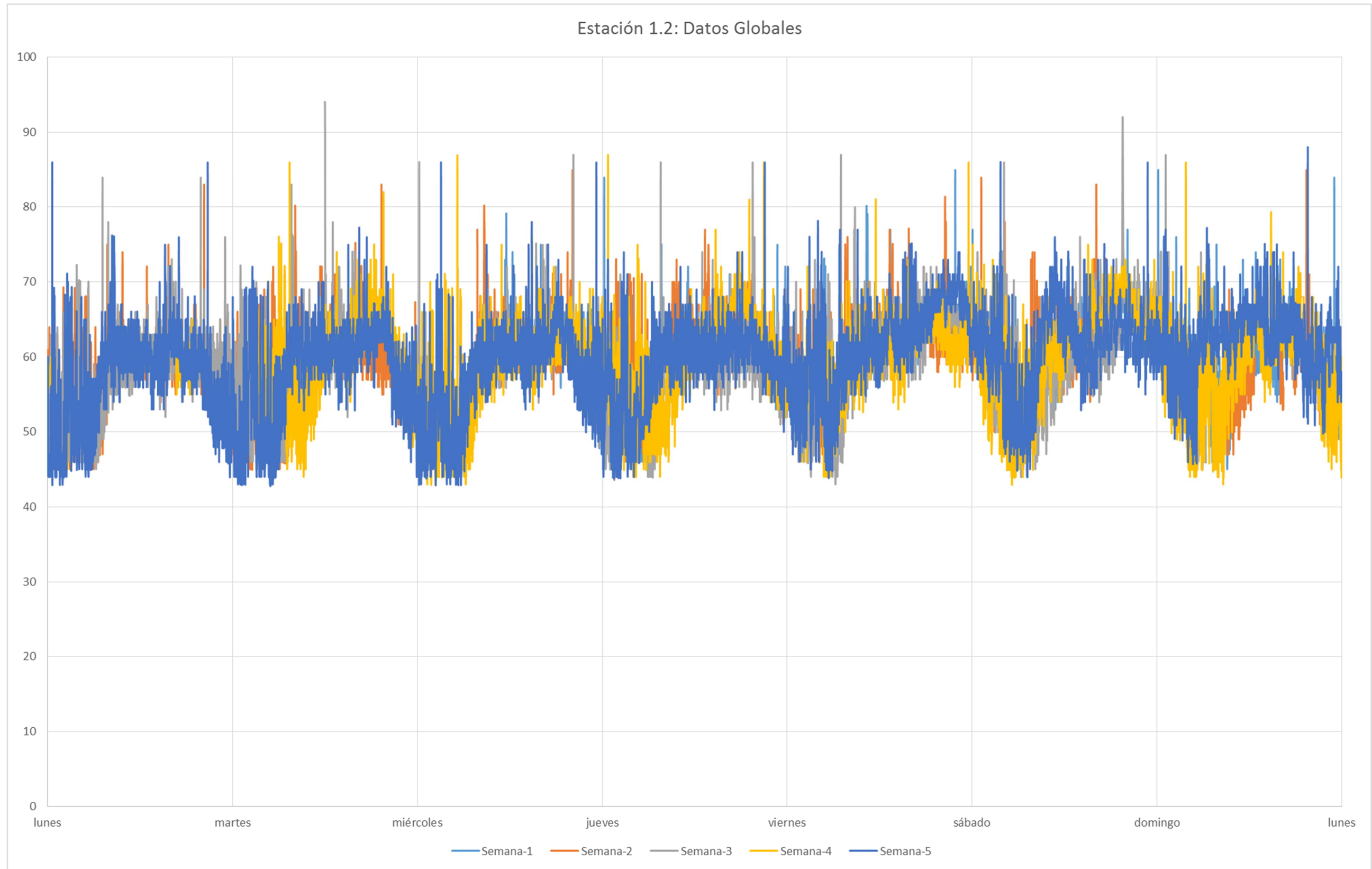

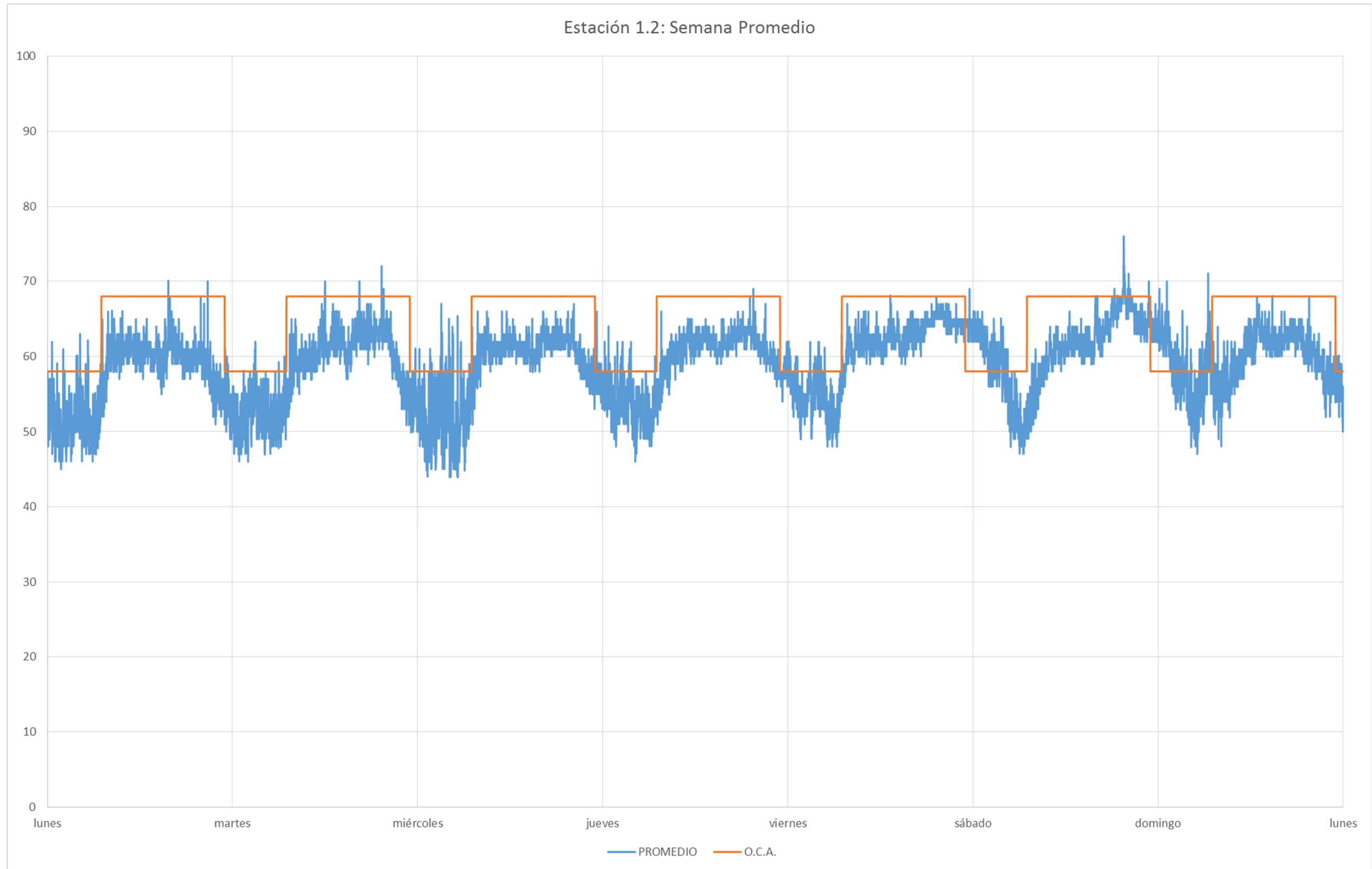

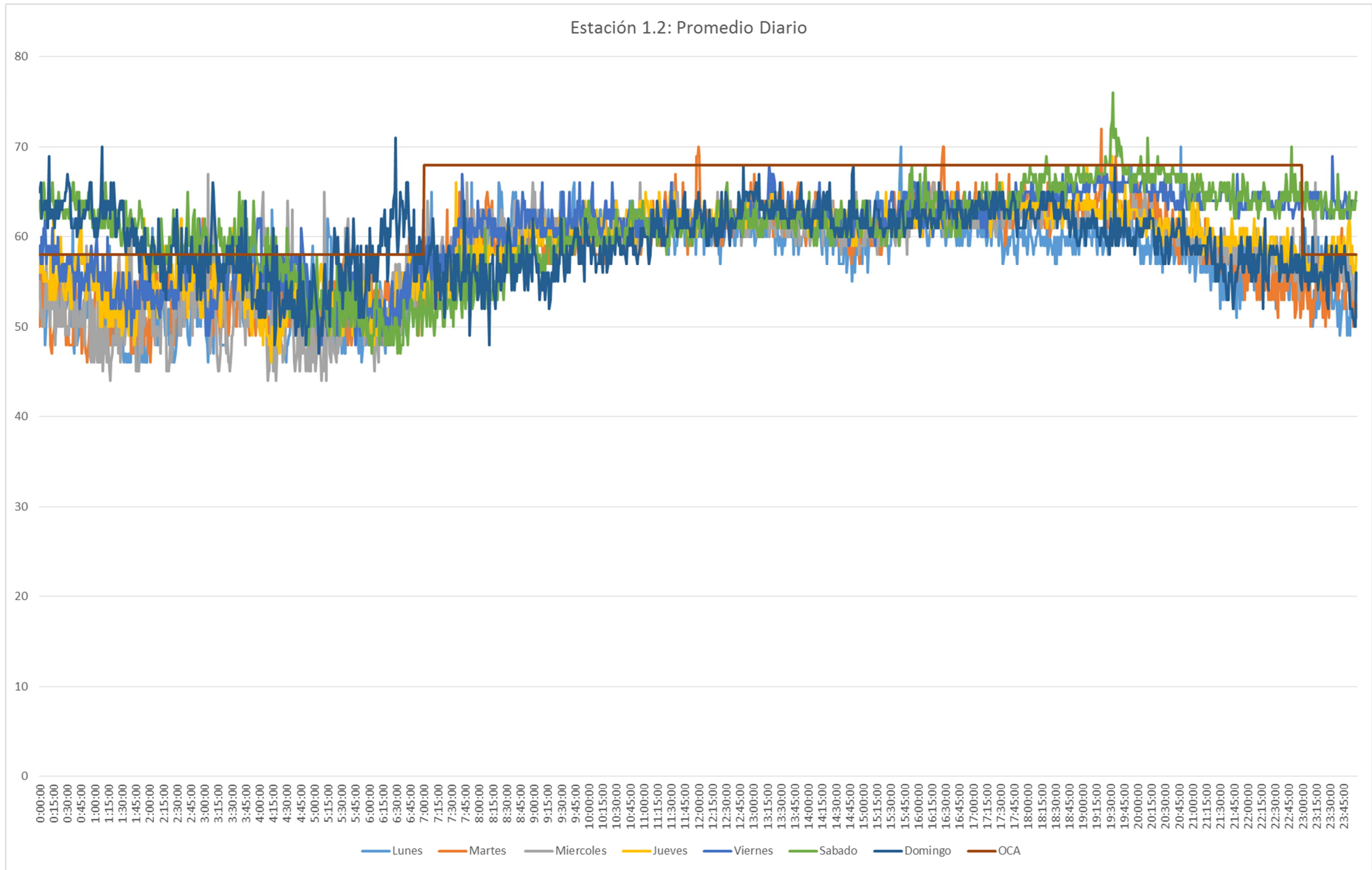

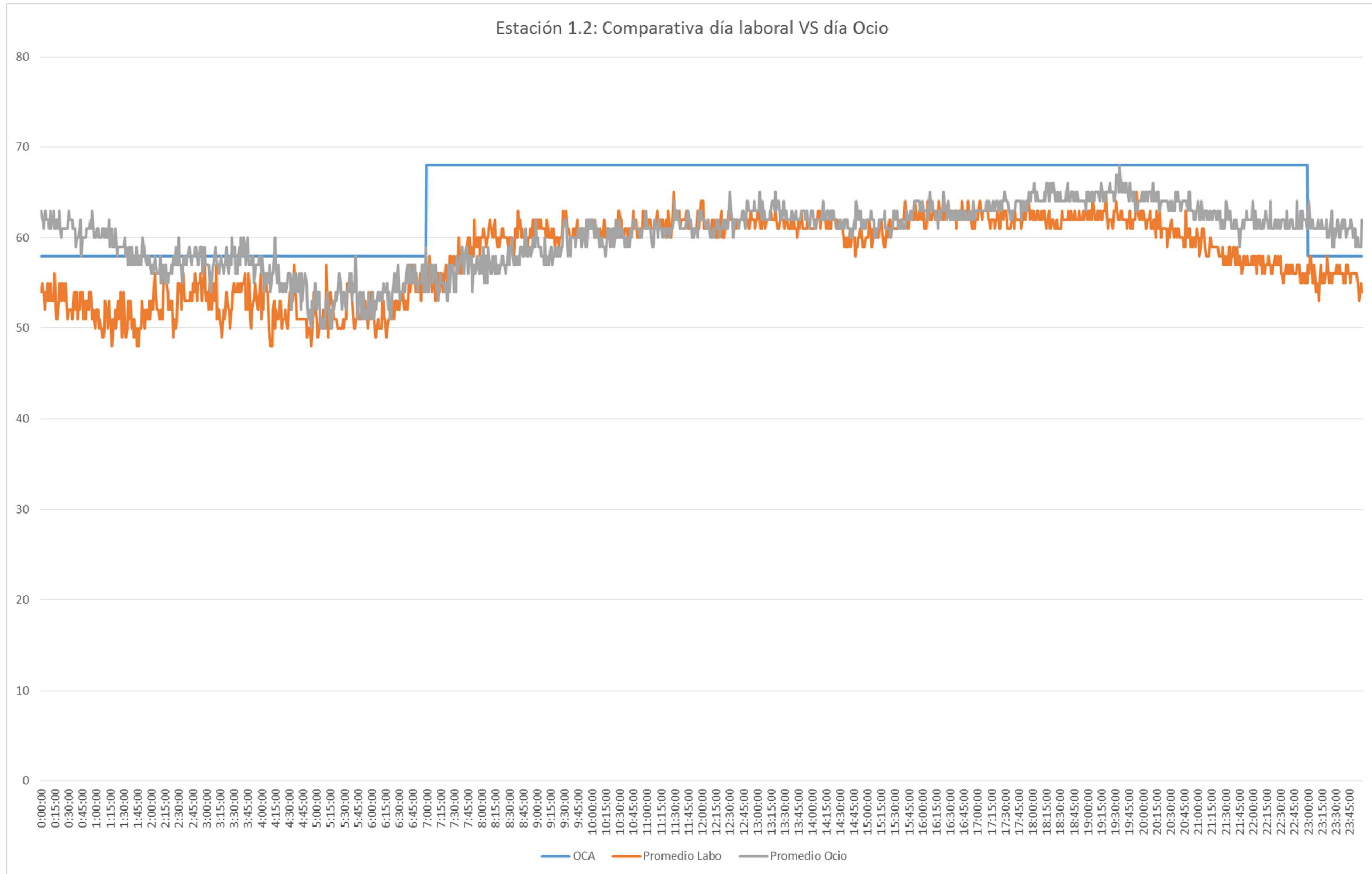

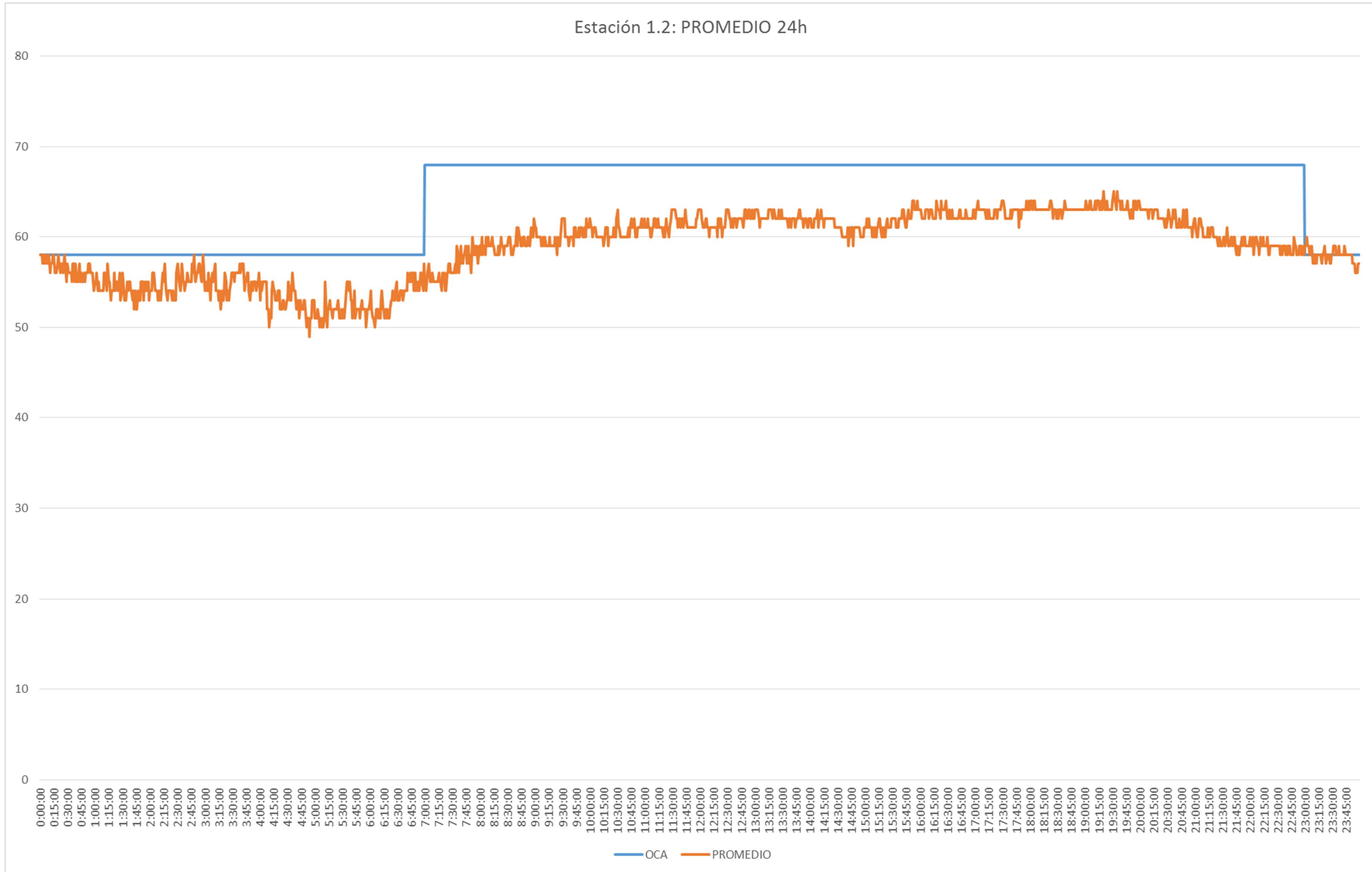

CORRECCIÓN POR LIMPIEZA VIARIA

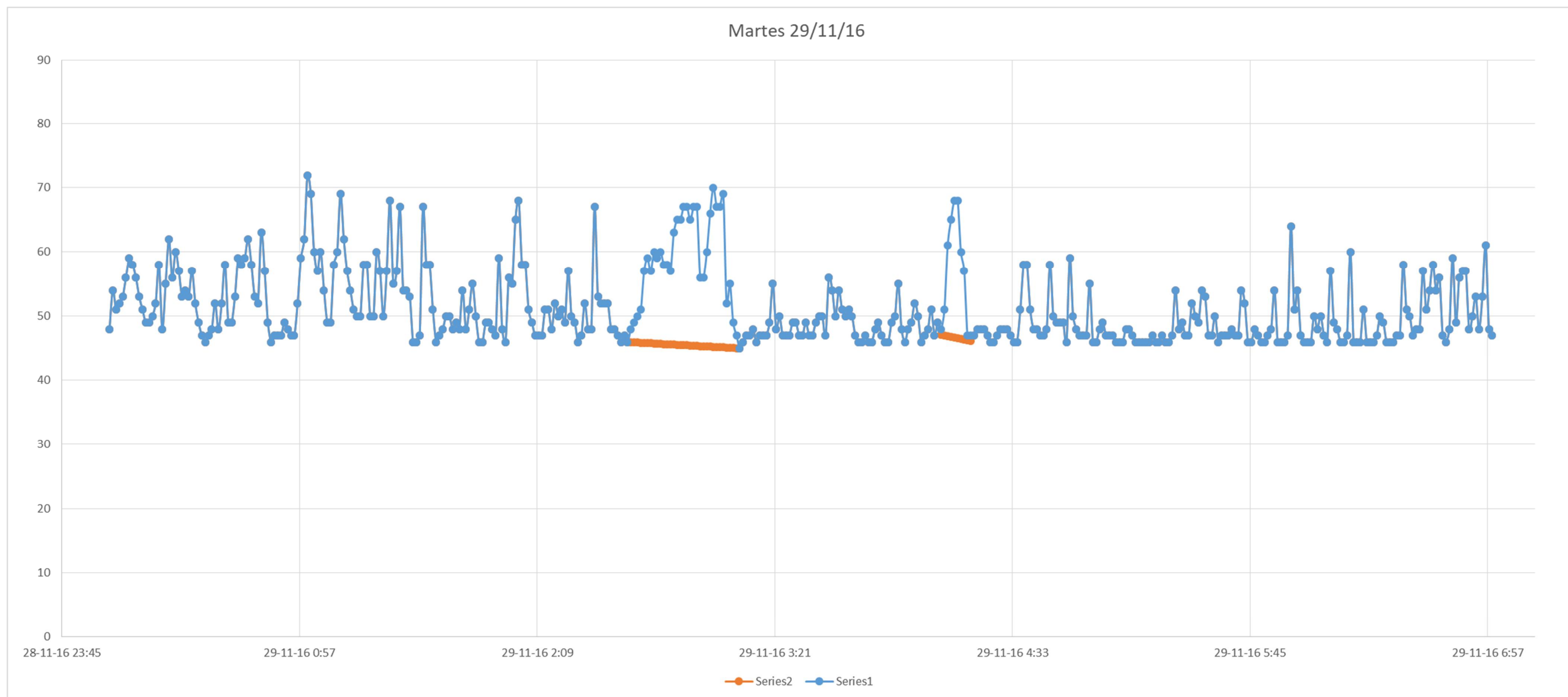

DÍA TIPO CÁLCULO RUIDO LIMPIEZA VIARIA: 29/11/2016		
DÍA SEMANA: MARTES		
Ln CON LPZA VIARIA:	51,4	dB
Ln SIN LPZA VIARIA:	50,1	dB
DIFERENCIA:	-1,3	dB

Cumplimiento del apartado b, del artículo 15 del RD 1367/2007, Objetivos de calidad acústica para ruido aplicables a áreas acústicas, a partir del resultado de valores diarios medidos:

Ldtrafico		64,4				
Ldia	sem1	sem2	sem3	sem4	sem5	
lunes		60	60	60	61	
Martes		61	61	59	61	
Miercoles	62	62	61	61	61	
Jueves	61	63	60	61	61	
Viernes	63	63	61	61	62	
Sabado	61	60	58	62	63	
Domingo	59	58	64	60	64	
33	Total Ldías					
0	Total Ldías sobrepasan A+ 3					
0,00%	%sobre total					

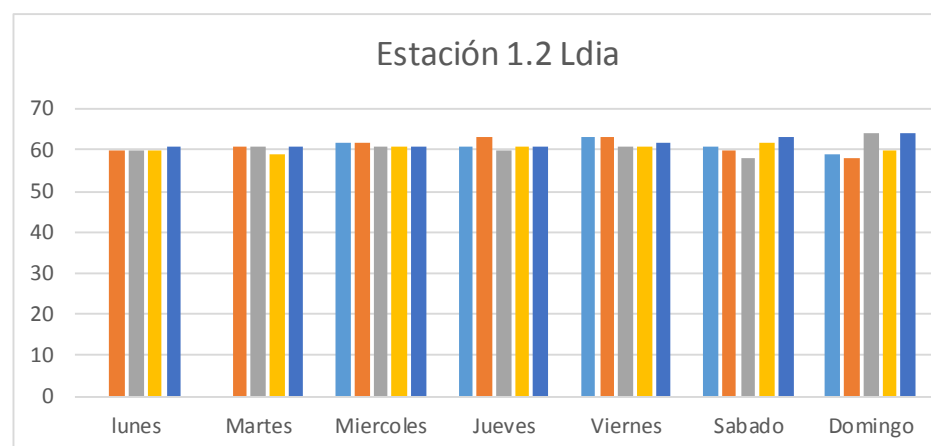

Letrafico		64,1				
Ltarde	sem1	sem2	sem3	sem4	sem5	
lunes		59	59	61	56	
Martes		58		61	59	
Miercoles	60	60	59	61	58	
Jueves	62	61	60	62	60	
Viernes	58	62	58	62	66	
Sabado	61		66	61	63	
Domingo	59	60	63	56	60	
31	Total Ltarde					
0	Total Ltarde sobrepasan A+ 3					
0,00%	%sobre total					

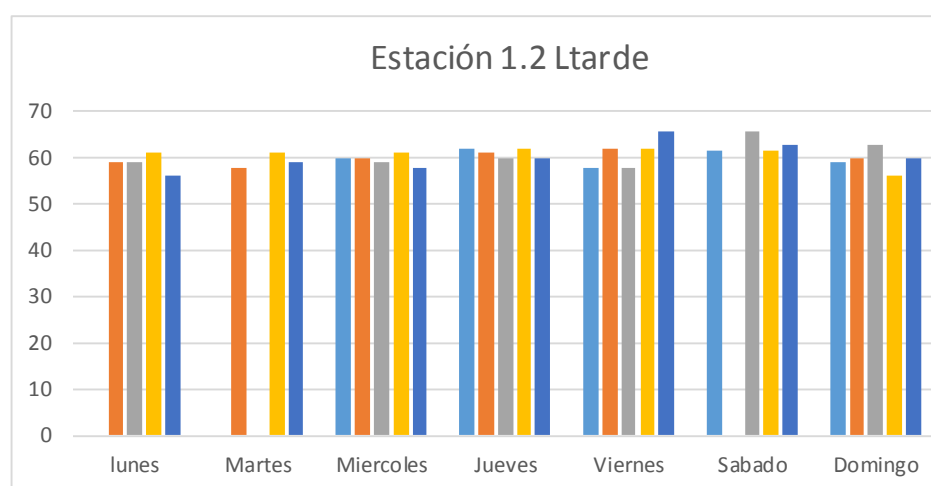

Lntrafico		57,7				
corrección limpieza viaria		-1,3				
Lnoche	sem1	sem2	sem3	sem4	sem5	
Lunes		51	50	54	50	
Martes		52	50	55	51	
Miércoles	54	54	55	52	50	
Jueves	53	53	51	55	53	
Viernes	55	54	54	54	56	
Sábado	52	56	52	56	45	
Domingo	45	53	45	54	55	
33	Total Lnoches					
0	Total Lnoches sobrepasan A+ 3					
0,00%	%sobre total					

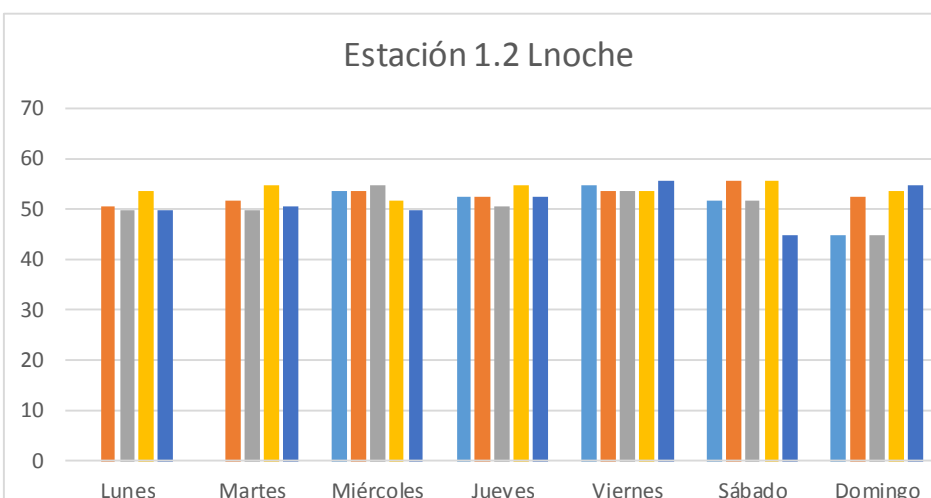

2.- ZONA 3

2.1.- ESTACIÓN 3.1

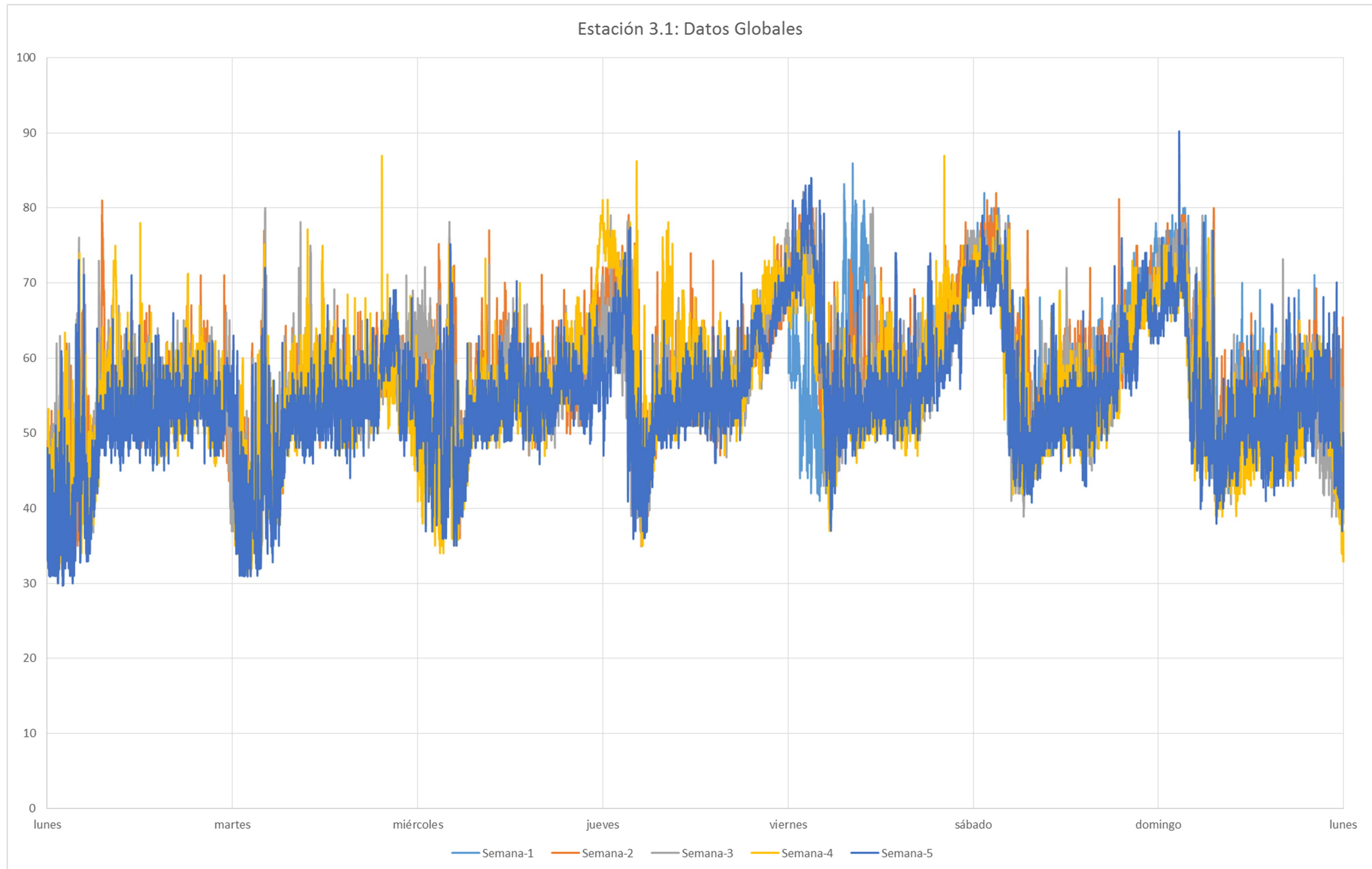

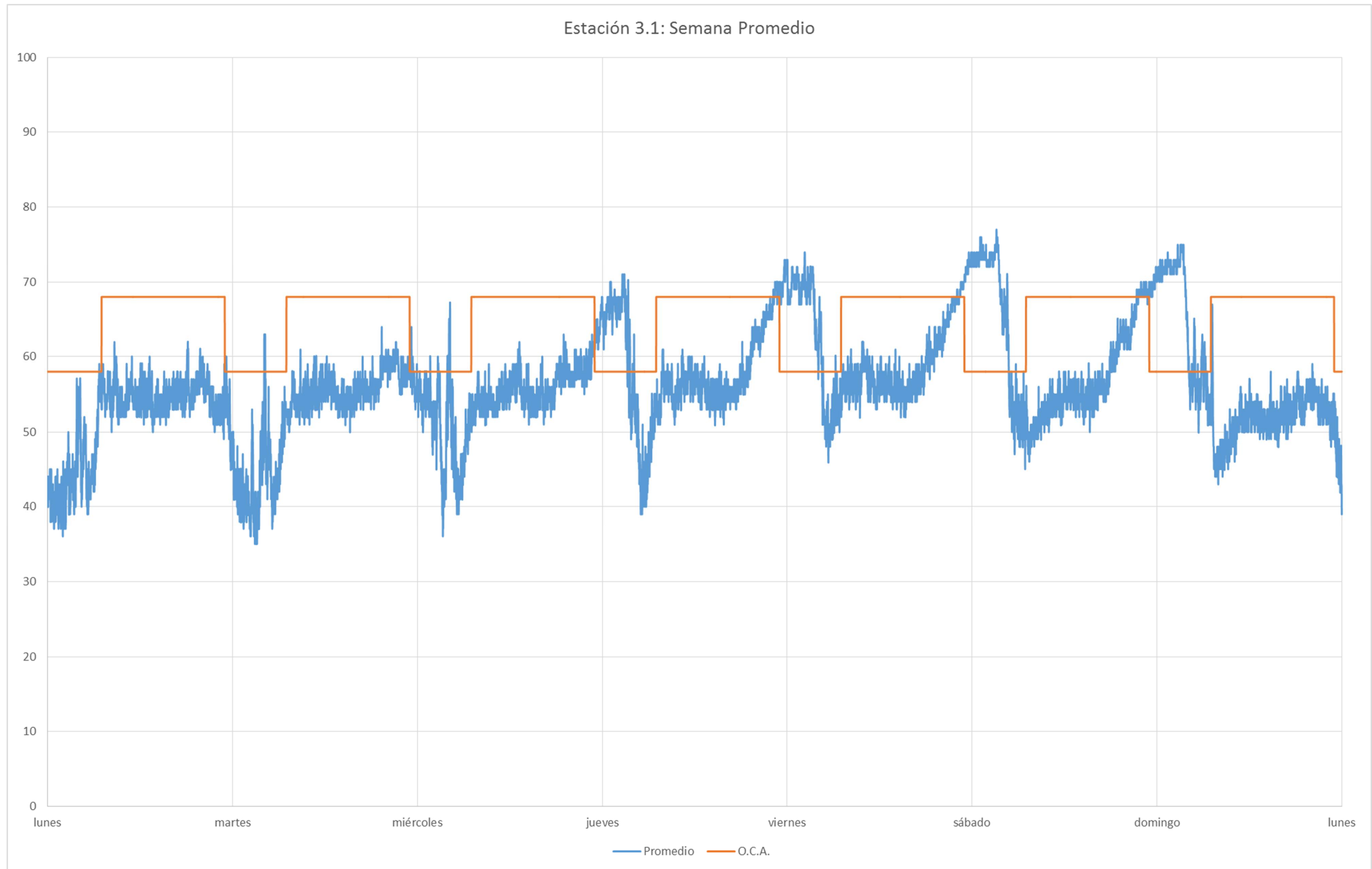

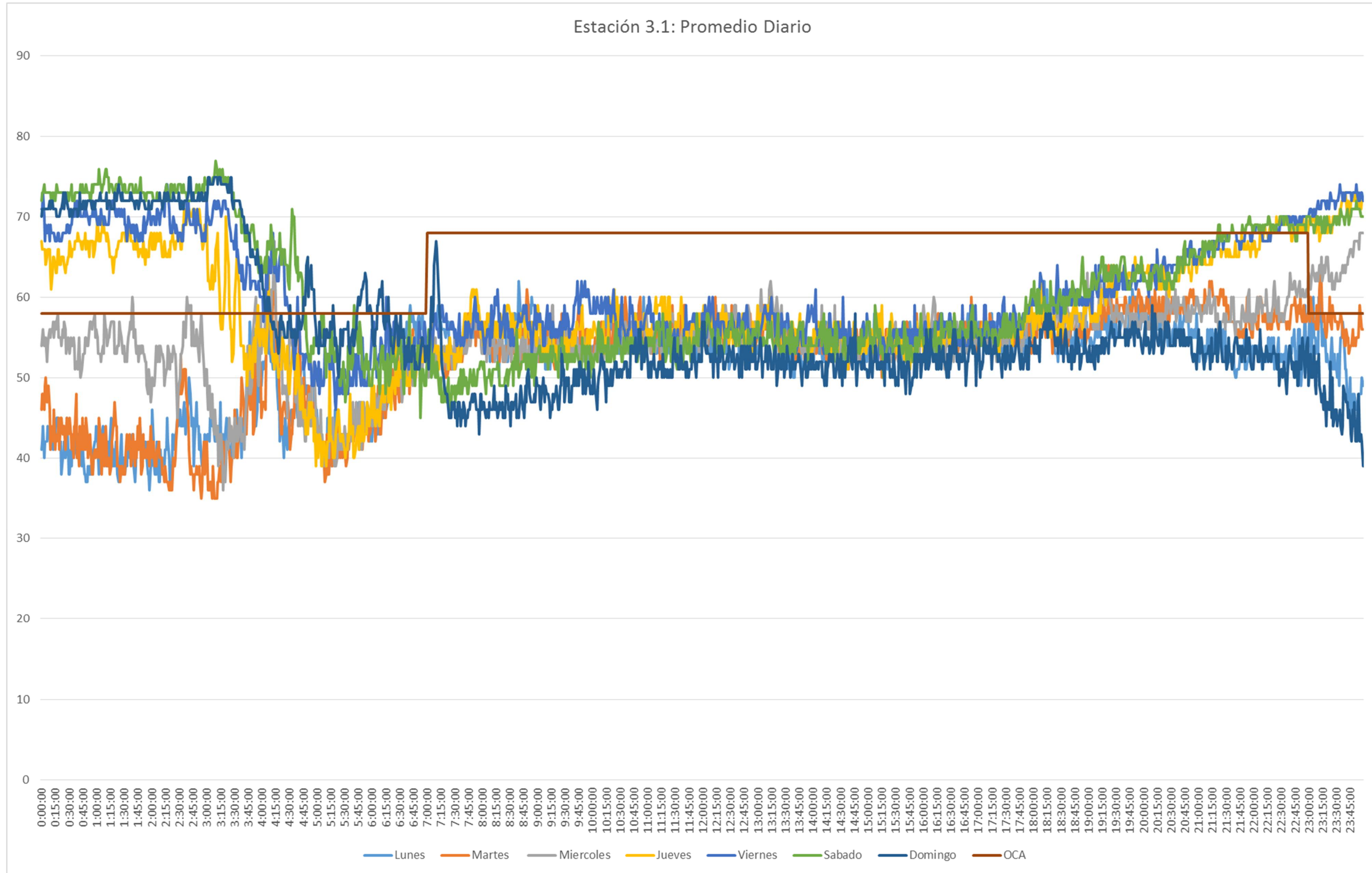

Estación 3.1: Comparativa día laboral VS día Ocio

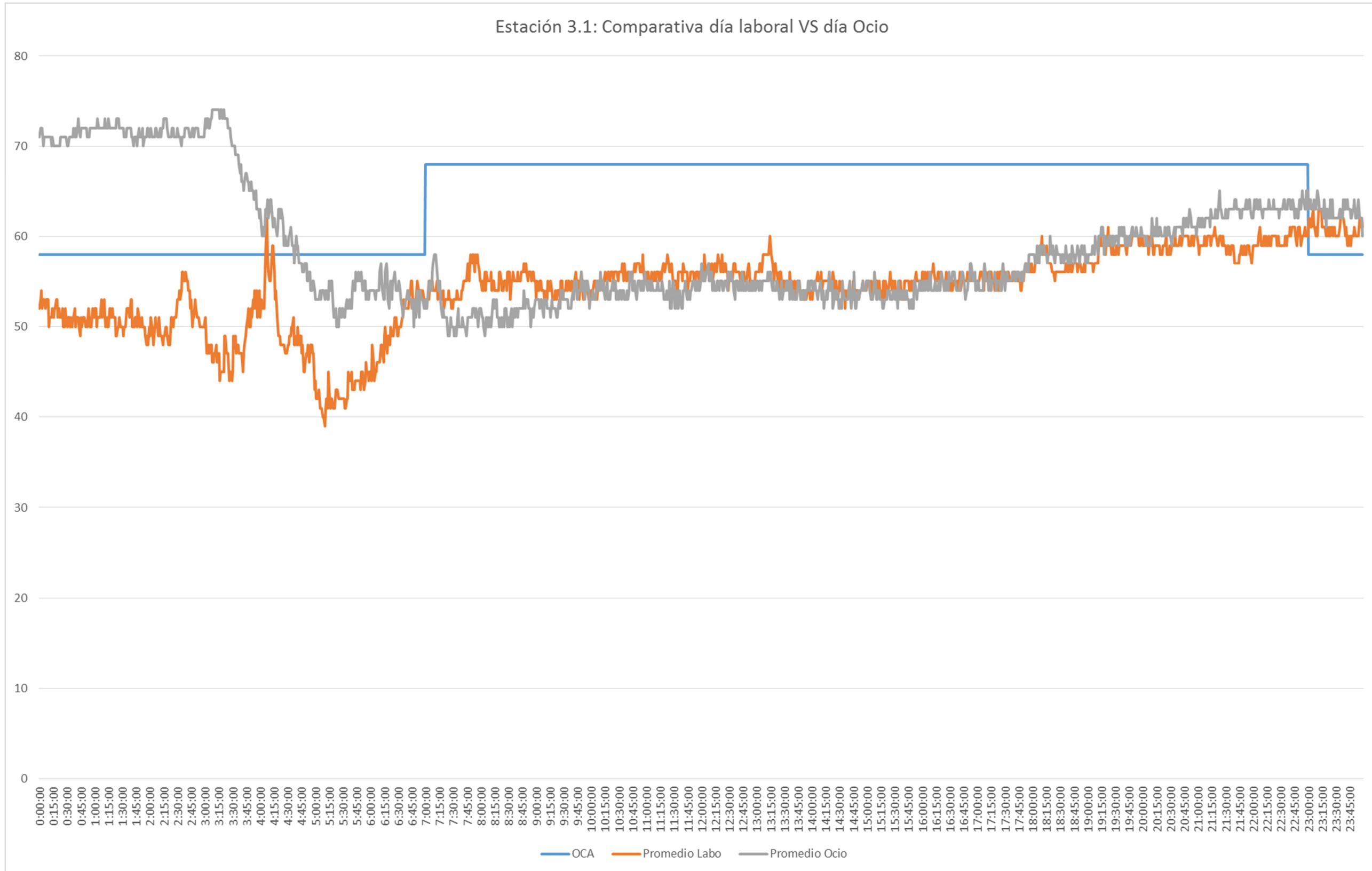

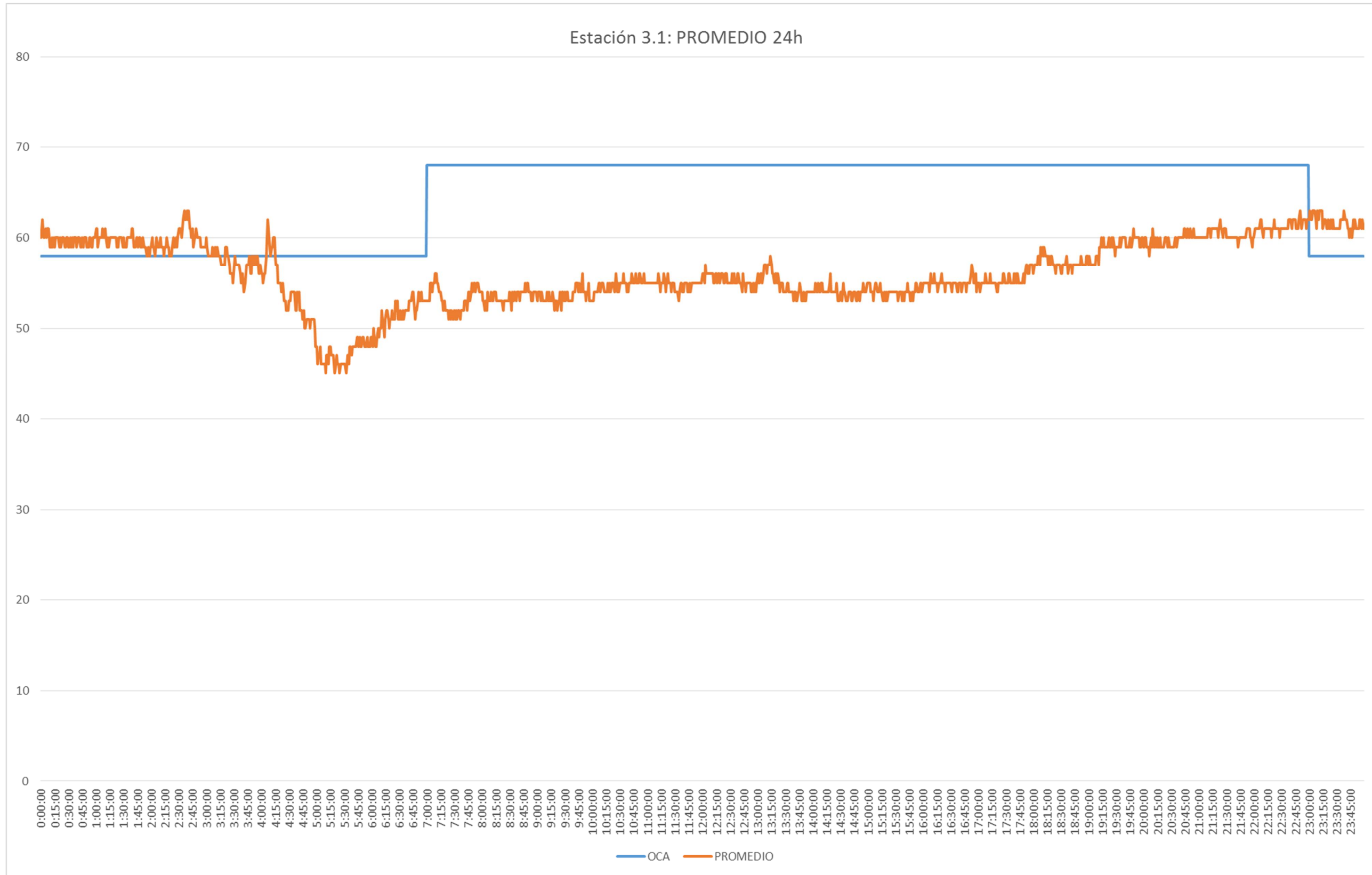

CORRECCIÓN POR LIMPIEZA VIARIA

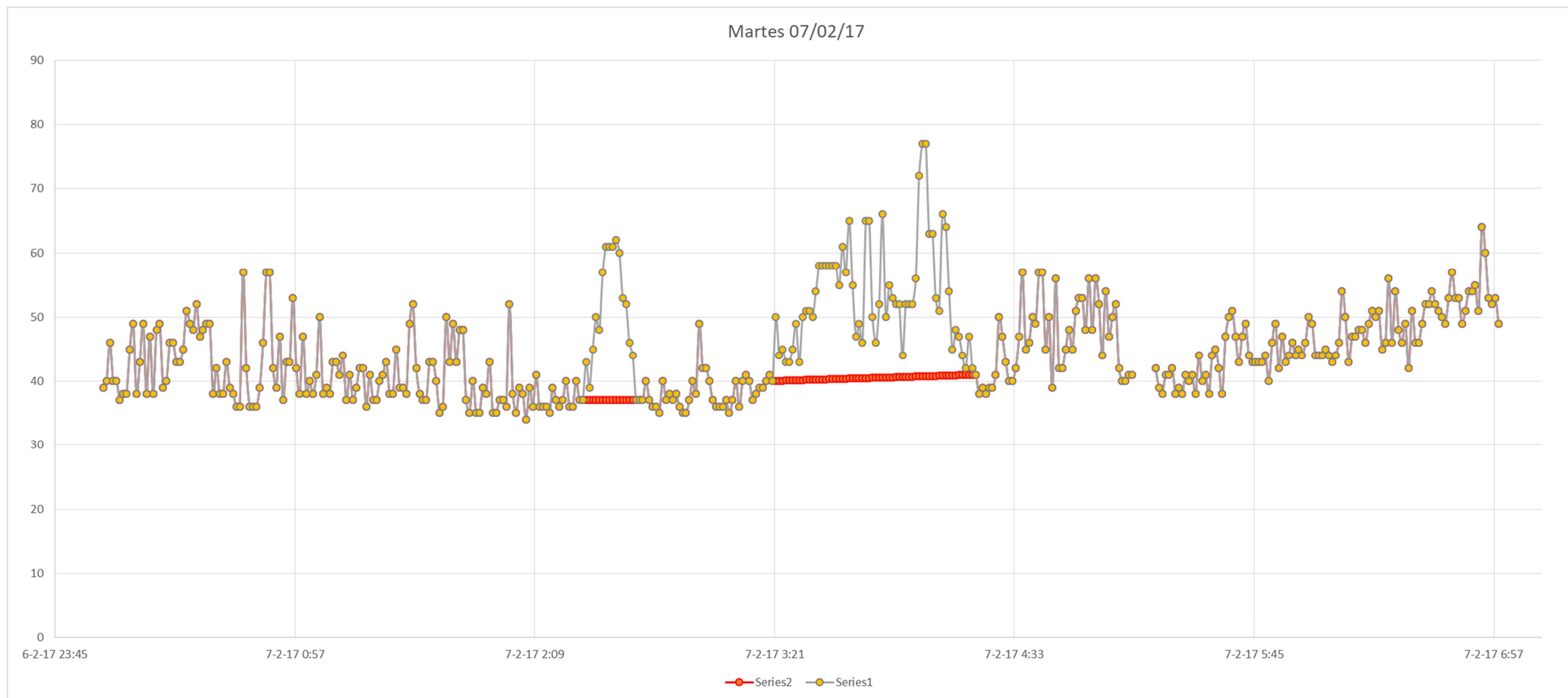

DÍA TIPO CÁLCULO RUIDO LIMPIEZA VIARIA:	42773,1
DÍA SEMANA:	MARTES
Ln CON LPZA VIARIA:	46,5 dB
Ln SIN LPZA VIARIA:	44,4 dB
DIFERENCIA:	-2,1 dB

Cumplimiento del apartado b, del artículo 15 del RD 1367/2007, Objetivos de calidad acústica para ruido aplicables a áreas acústicas, a partir del resultado de valores diarios medidos

Ldía

		sem1	sem2	sem3	sem4	sem5	sem6	sem7
lunes	Ldía		55	55	56	53	55	55
Martes	Ldía		55	56	55	53	55	55
Miercoles	Ldía		57	55	54	54	55	
Jueves	Ldía		56	56	57	54	55	
Viernes	Ldía	60	58	56	55	55	55	
Sabado	Ldía	55	56	54	53	53	54	
Domingo	Ldía	53	52	51	49	51	51	

40 Total Ldías
 0 Total Ldías sobrepasan A+ 3
 0,00% %sobre total

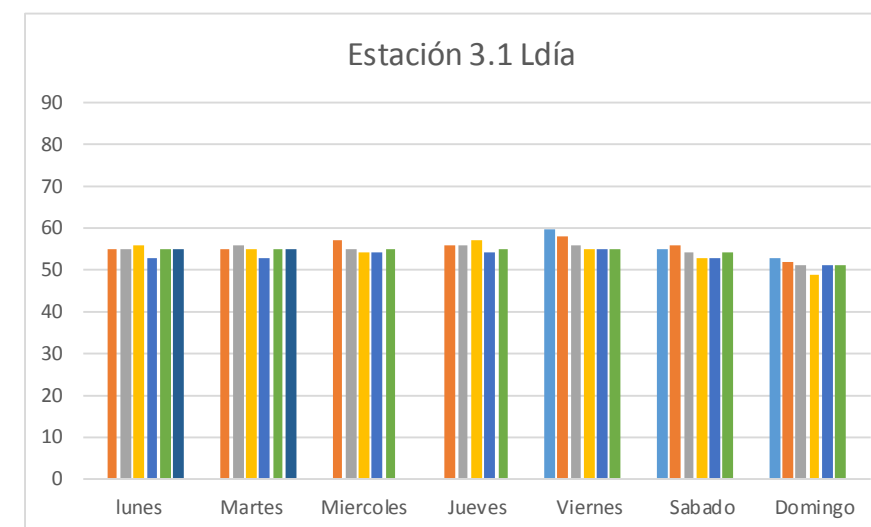

Ltarde

		sem1	sem2	sem3	sem4	sem5	sem6	sem7
lunes	Ltarde		56	56	55	53	54	51
Martes	Ltarde		59	59	58	59	59	57
Miercoles	Ltarde		58	58	62	56	58	
Jueves	Ltarde		63	65	67	63	65	
Viernes	Ltarde	66	67	63	67	62	67	
Sabado	Ltarde	68	64	65	65	64	67	
Domingo	Ltarde	54	54	52	55	54	52	

40 Total Ltarde
 0 Total Ltarde sobrepasan A+ 3
 0,00% %sobre total

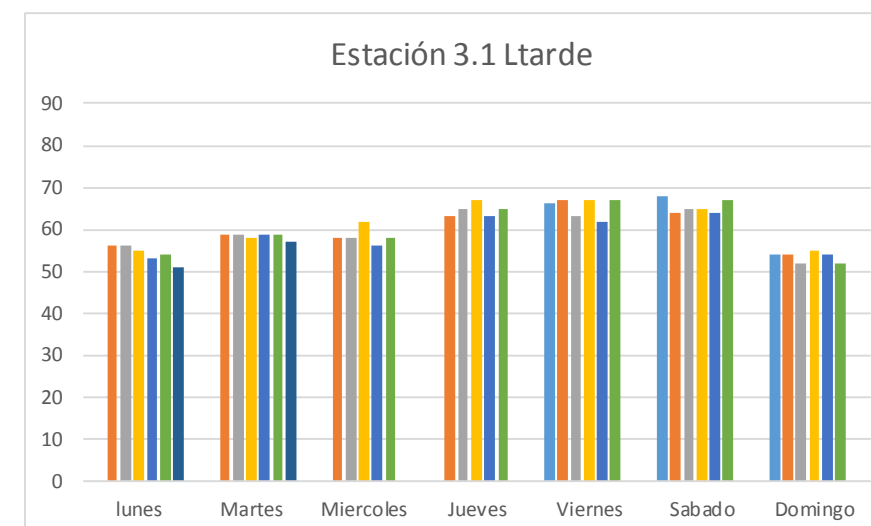

Corrección Limpieza Viaria: -2,1

Lnoche

		sem1	sem2	sem3	sem4	sem5	sem6	sem7
Lunes	Lnoche		43	44	42	41	42	46
Martes	Lnoche		45	45	42	42	44	46
Miércoles	Lnoche		53	53	48	48	48	
Jueves	Lnoche		58	56	61	54	56	
Viernes	Lnoche	55	64	63	61	64	63	
Sábado	Lnoche	65	66	63	63	62	64	
Domingo	Lnoche	64	63	61	59	58	60	

40 Total Lnoches
 17 Total Lnoches sobrepasan A+ 3
 42,50% %sobre total

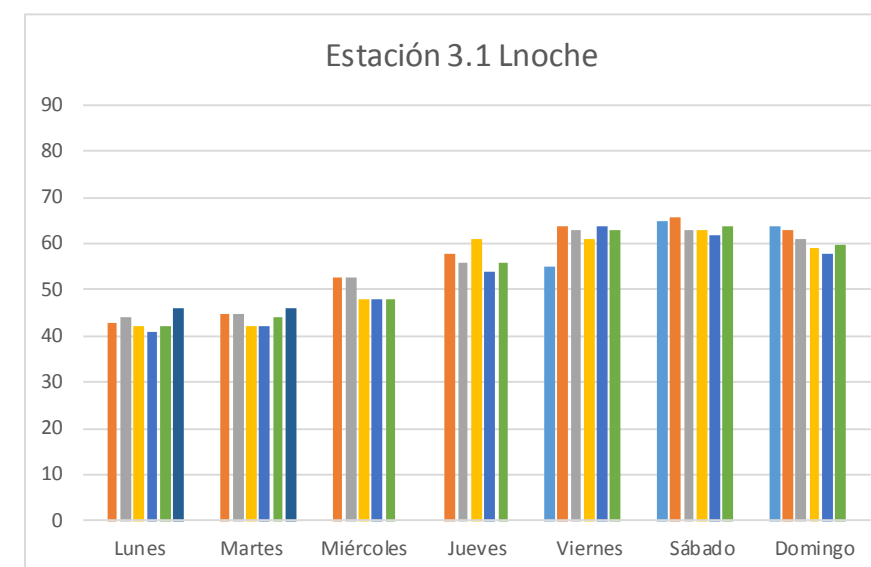

2.2.- ESTACIÓN 3.3

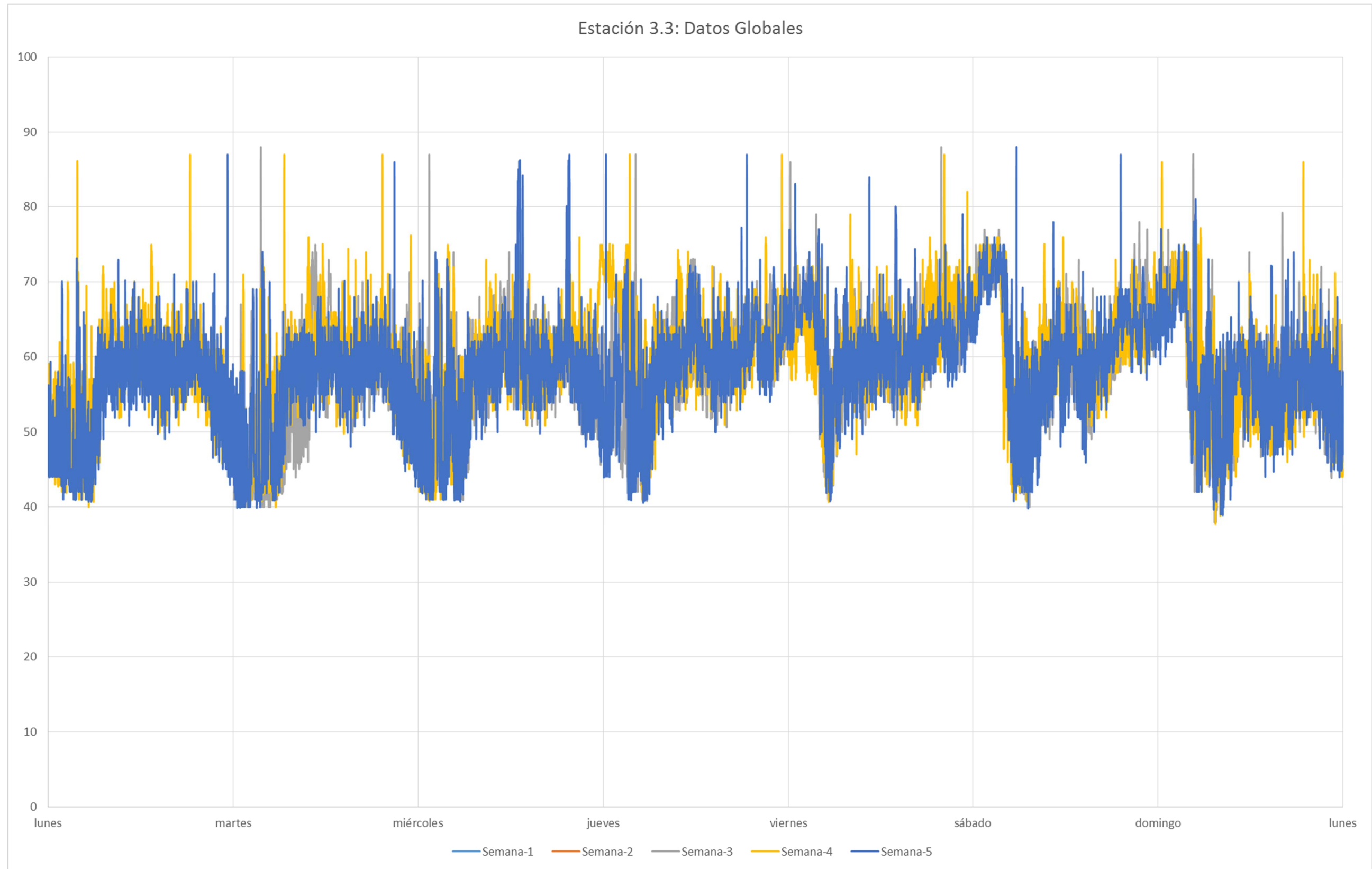

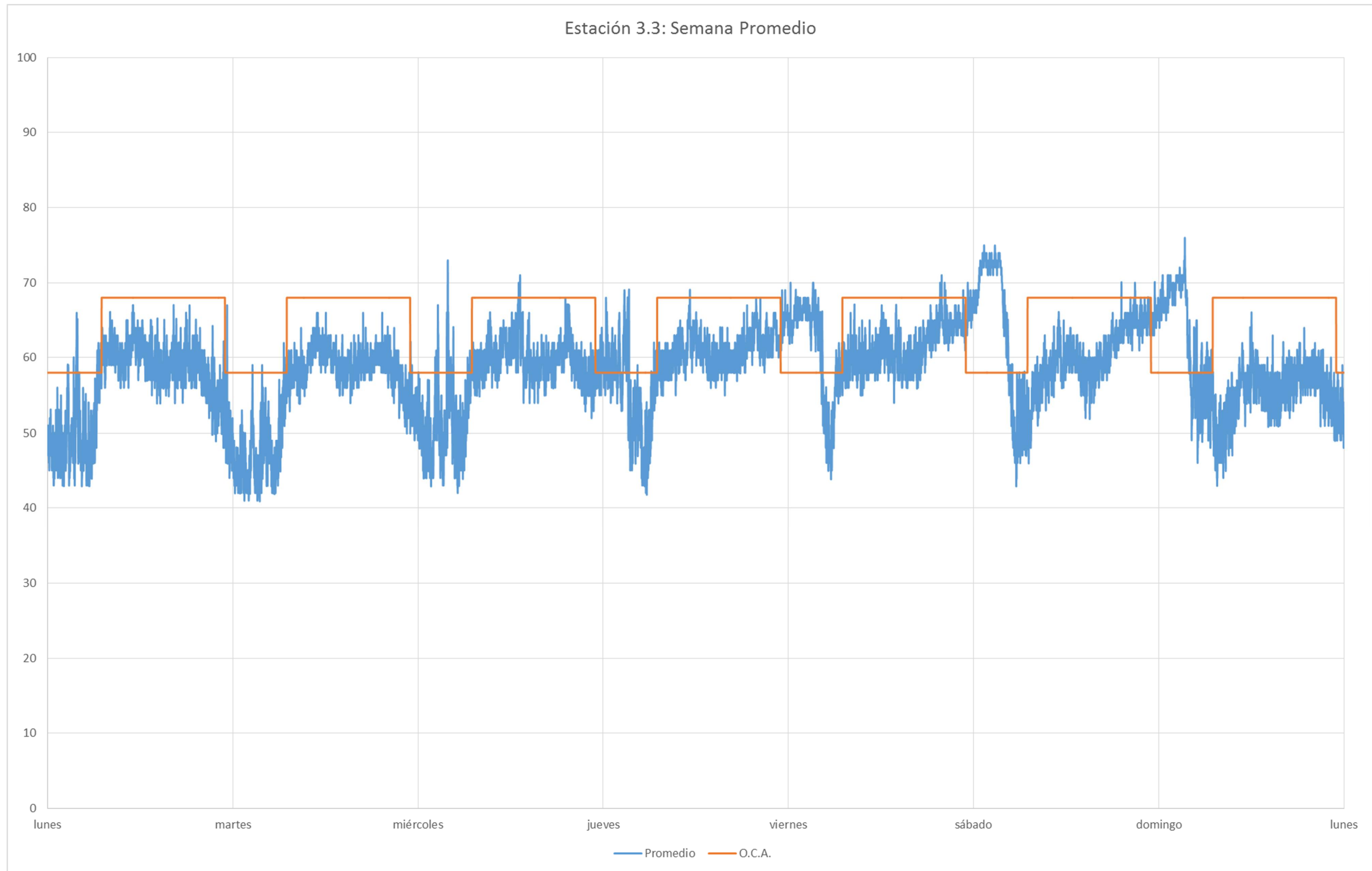

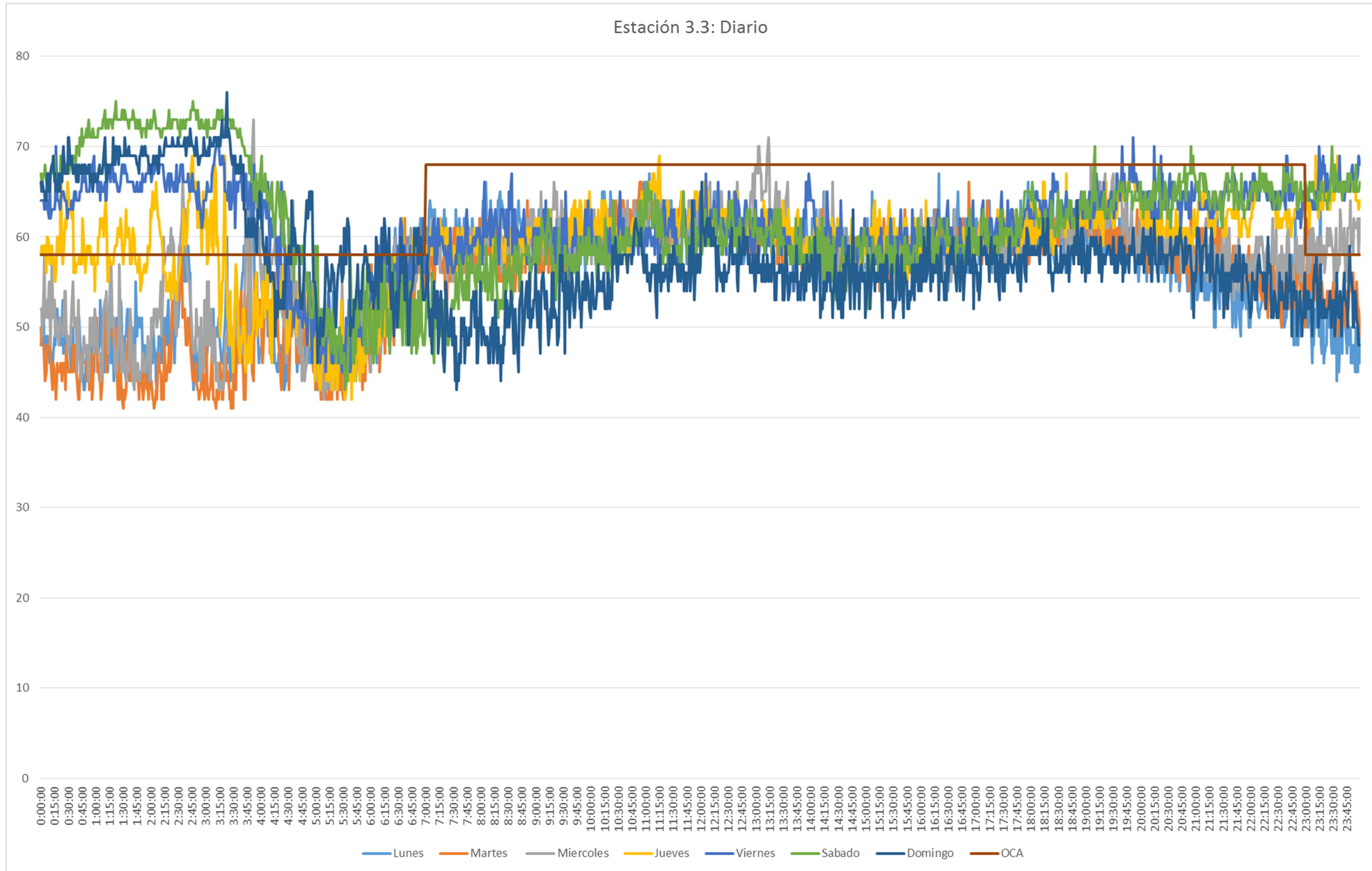

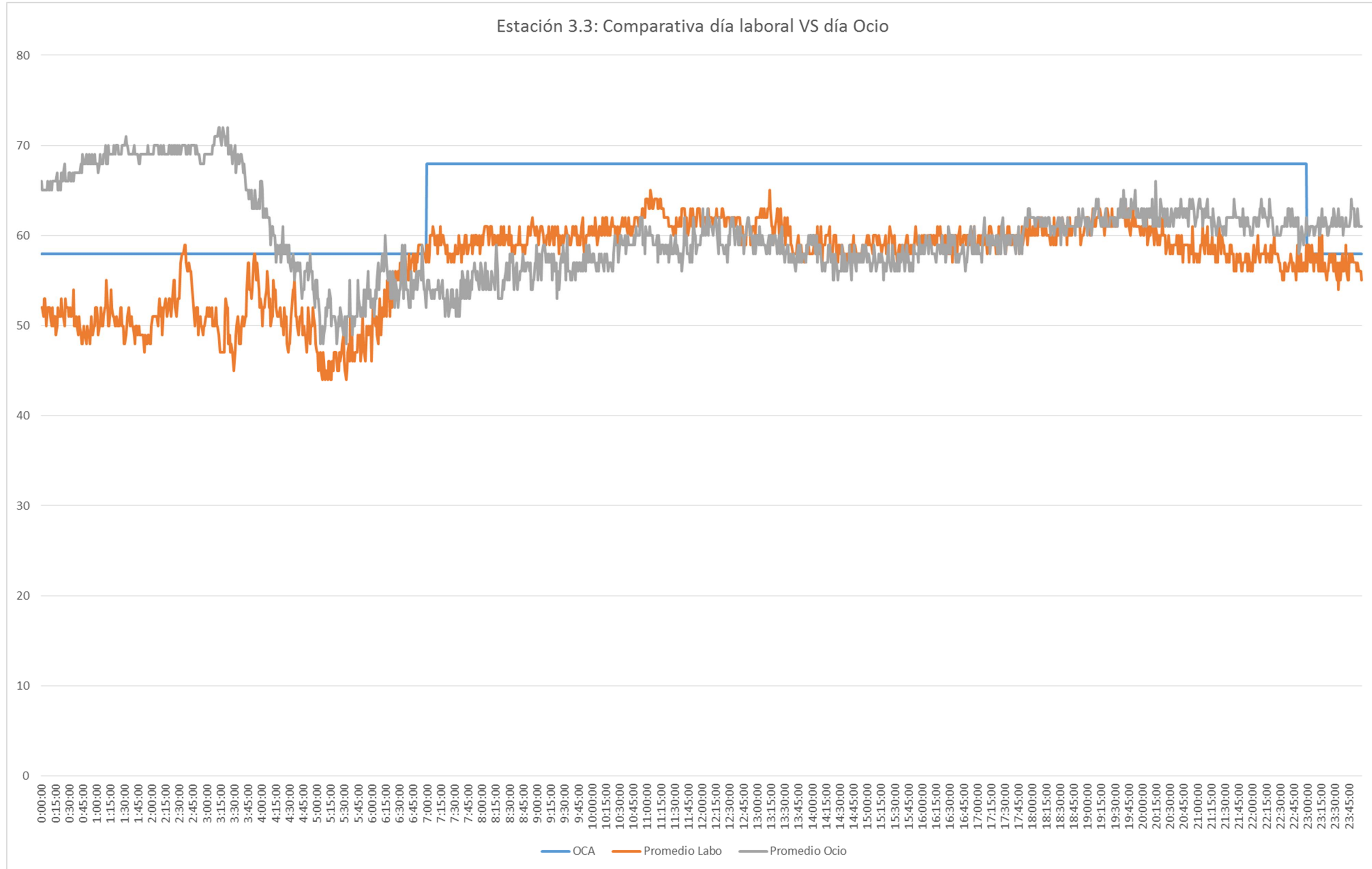

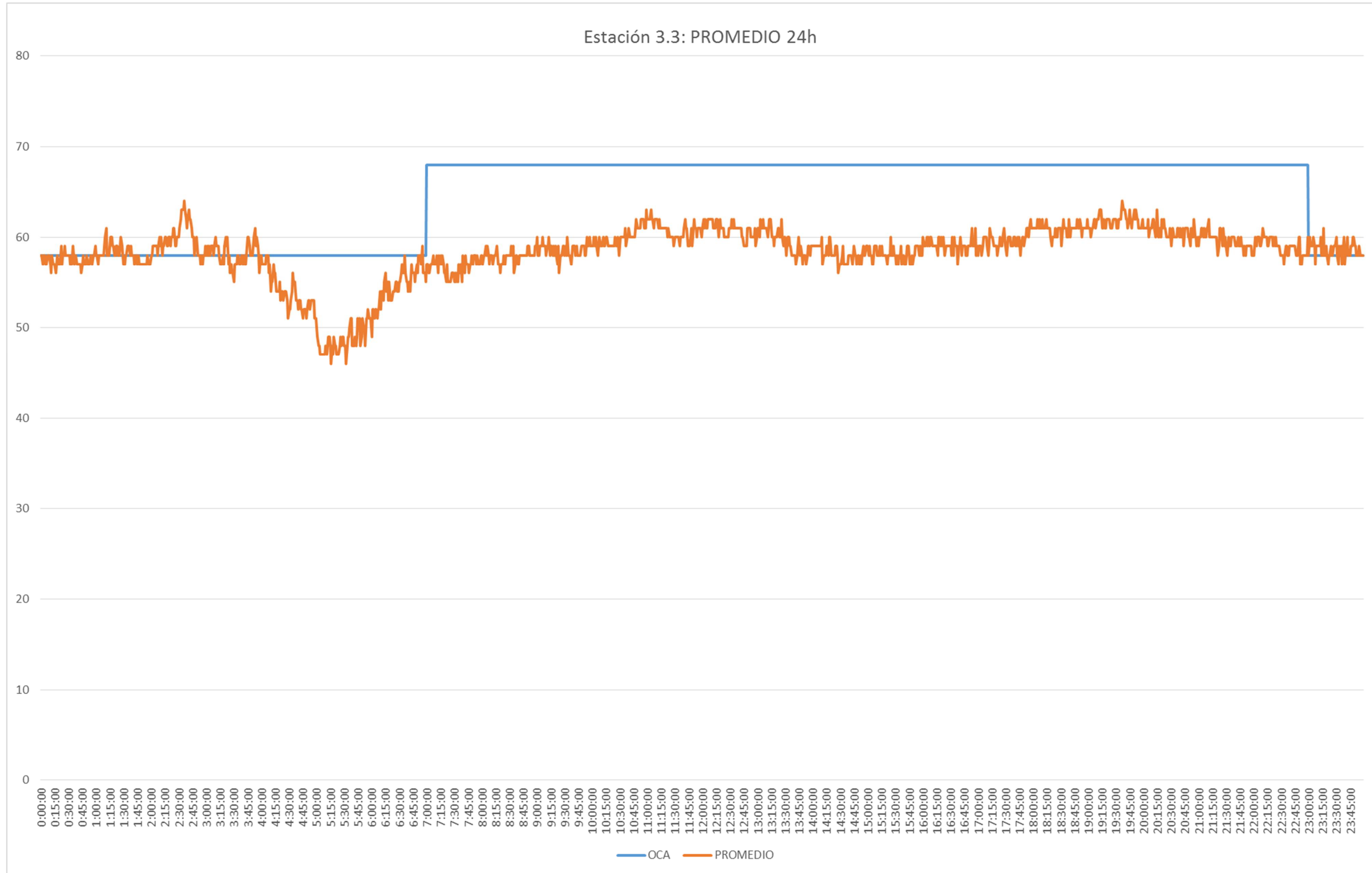

CORRECCIÓN POR LIMPIEZA VIARIA

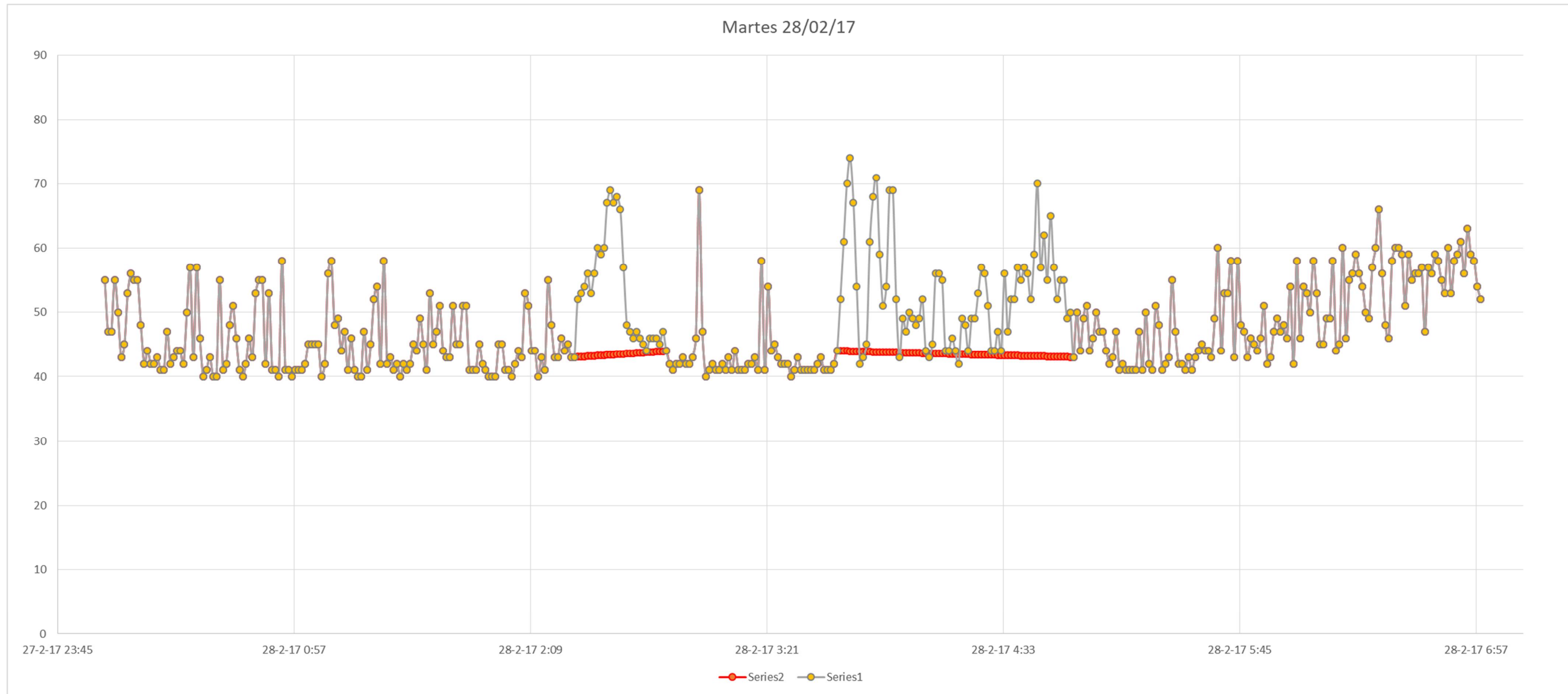

DÍA TIPO CÁLCULO RUIDO LIMPIEZA VIARIA:	28-2-17 2:23
DÍA SEMANA:	MARTES
Ln CON LPZA VIARIA:	48,6 dB
Ln SIN LPZA VIARIA:	46,6 dB
DIFERENCIA:	-2,0 dB

Cumplimiento del apartado b, del artículo 15 del RD 1367/2007, Objetivos de calidad acústica para ruido aplicables a áreas acústicas, a partir del resultado de valores diarios medidos

Ldía

		sem1	sem2	sem3	sem4	sem5	sem6	sem7
lunes	Ldía				61	59	59	61
Martes	Ldía			59	61	59	59	60
Miércoles	Ldía			60	60	60	60	
Jueves	Ldía			60	60	60	60	
Viernes	Ldía			60	60	60	60	
Sábado	Ldía			58	59	58	59	
Domingo	Ldía			55	55	55	55	

29 Total Ldías
 0 Total Ldías sobrepasan A+ 3
 0,00% % sobre total

Ltarde

		sem1	sem2	sem3	sem4	sem5	sem6	sem7
lunes	Ltarde				57	57	54	60
Martes	Ltarde			58	57	57	57	59
Miércoles	Ltarde			58	60	59	59	
Jueves	Ltarde			62	62	62	64	
Viernes	Ltarde			64	66	63	65	
Sábado	Ltarde			66	63	65	64	
Domingo	Ltarde			56	57	56	56	

29 Total Ltardes
 0 Total Ltardes sobrepasan A+ 3
 0,00% % sobre total

Corrección Limpieza Viaria: -2,0

Lnoche

		sem1	sem2	sem3	sem4	sem5	sem6	sem7
Lunes	Lnoche				48	47	48	49
Martes	Lnoche			44	47	47	47	51
Miércoles	Lnoche			51	51	49	49	
Jueves	Lnoche			52	59	52	53	
Viernes	Lnoche			59	58	60	60	
Sábado	Lnoche			61	62	61	63	
Domingo	Lnoche			60	60	58	60	

29 Total Lnoches
 11 Total Lnoches sobrepasan A+ 3
 37,93% % sobre total

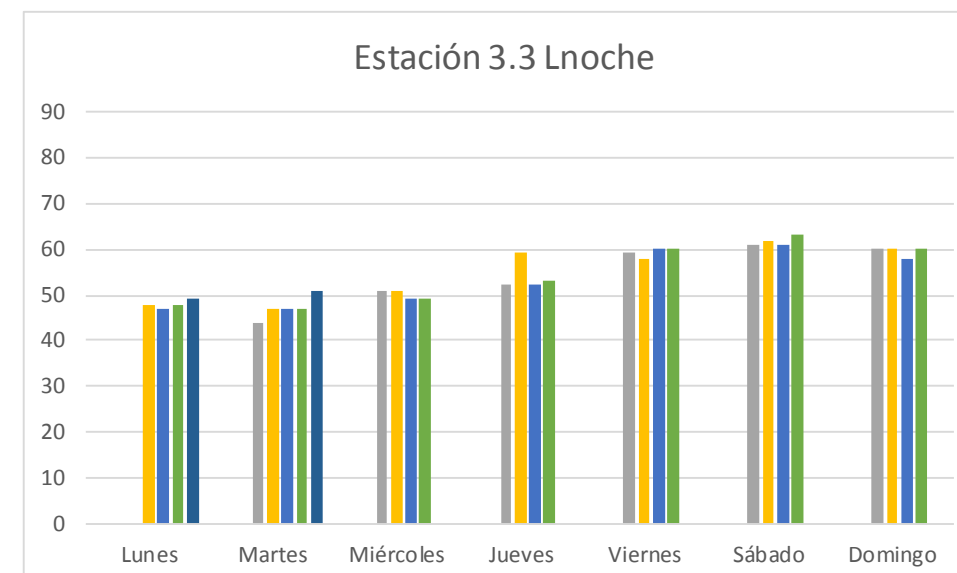
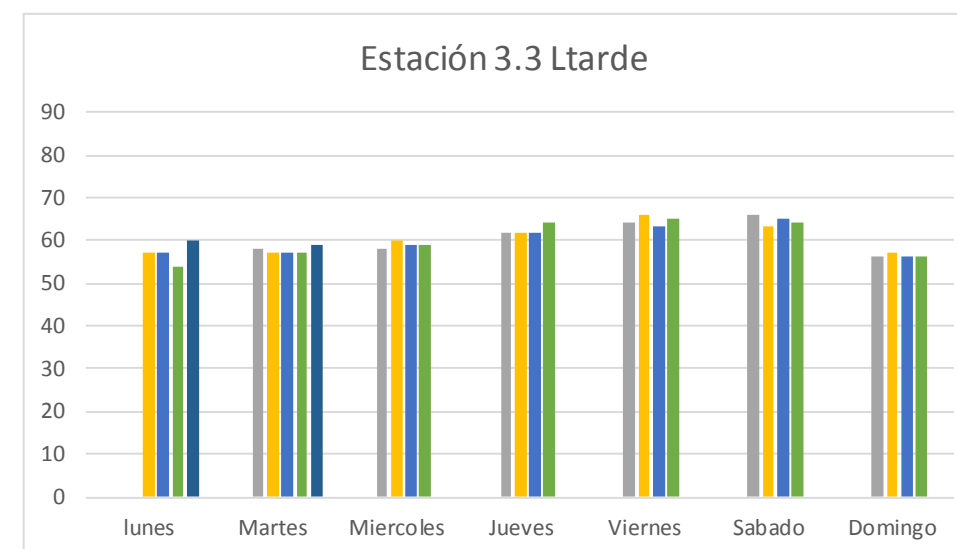
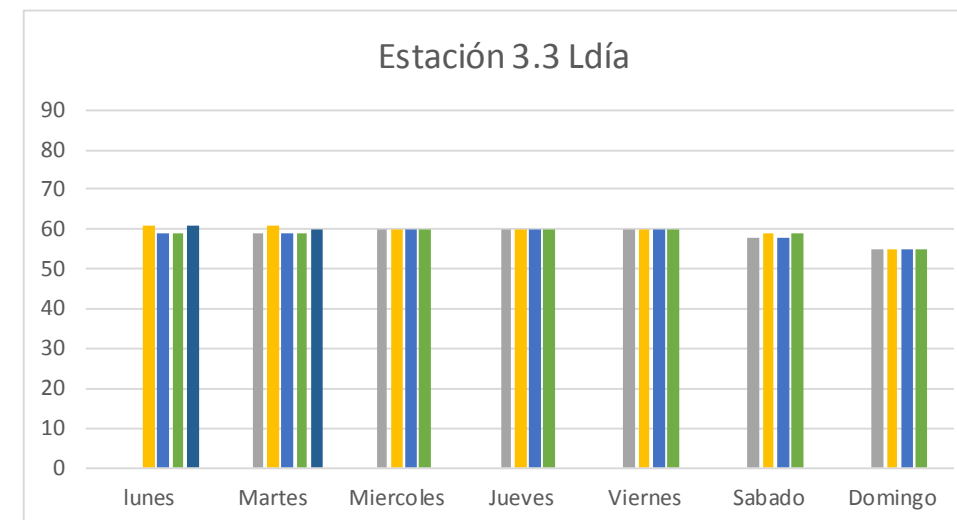

3.- ZONA 4

3.1.- ESTACIÓN 4.1.

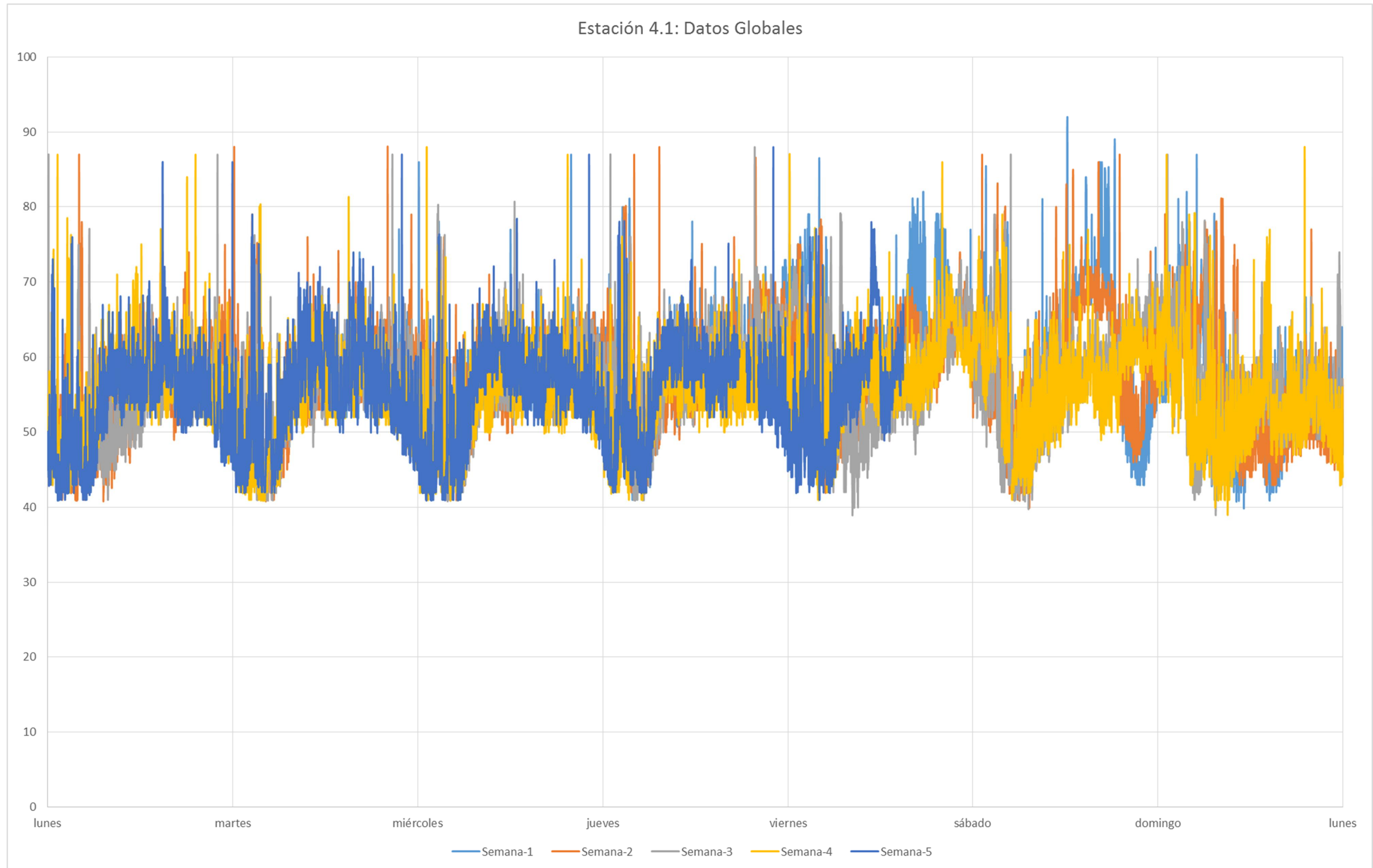

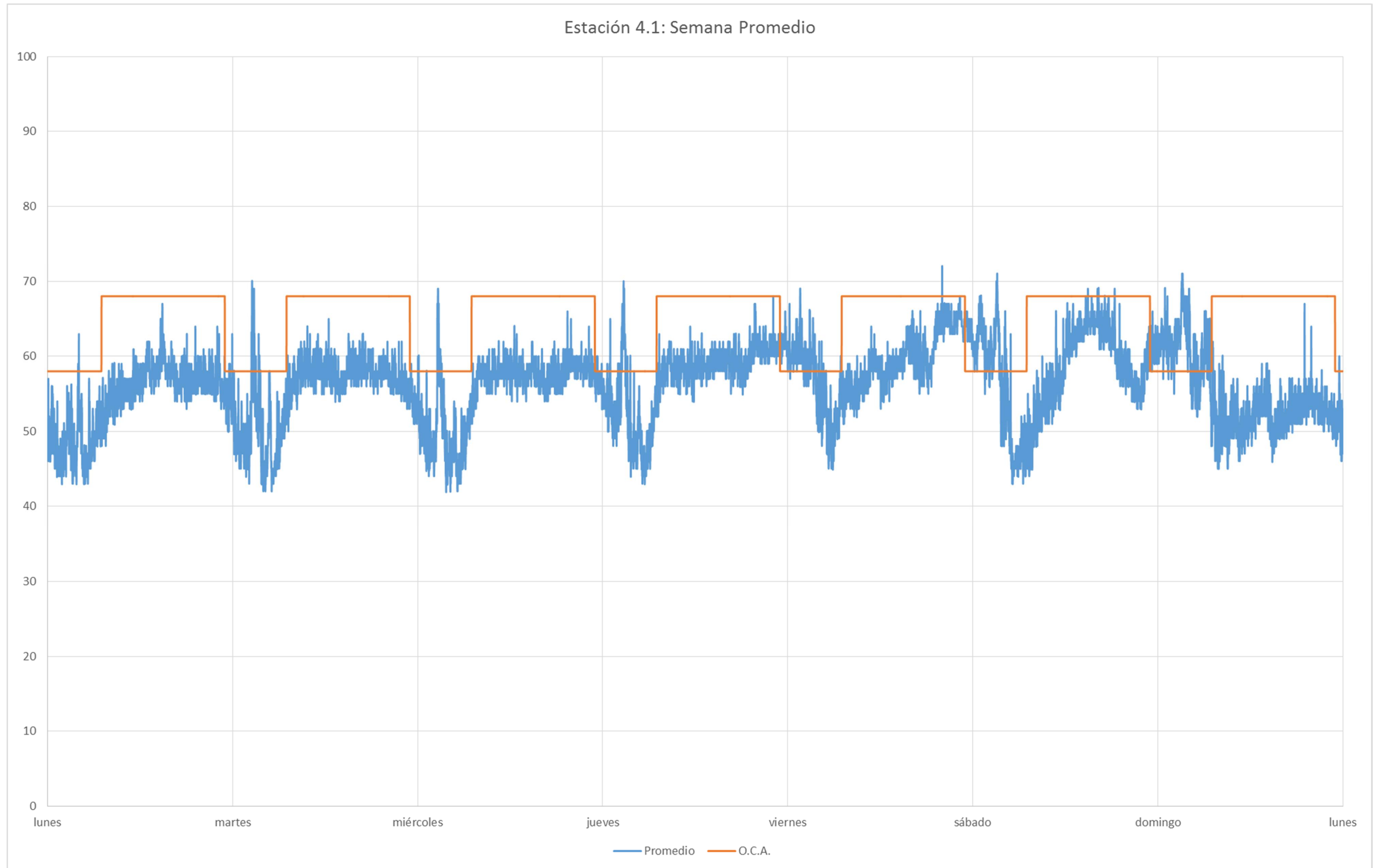

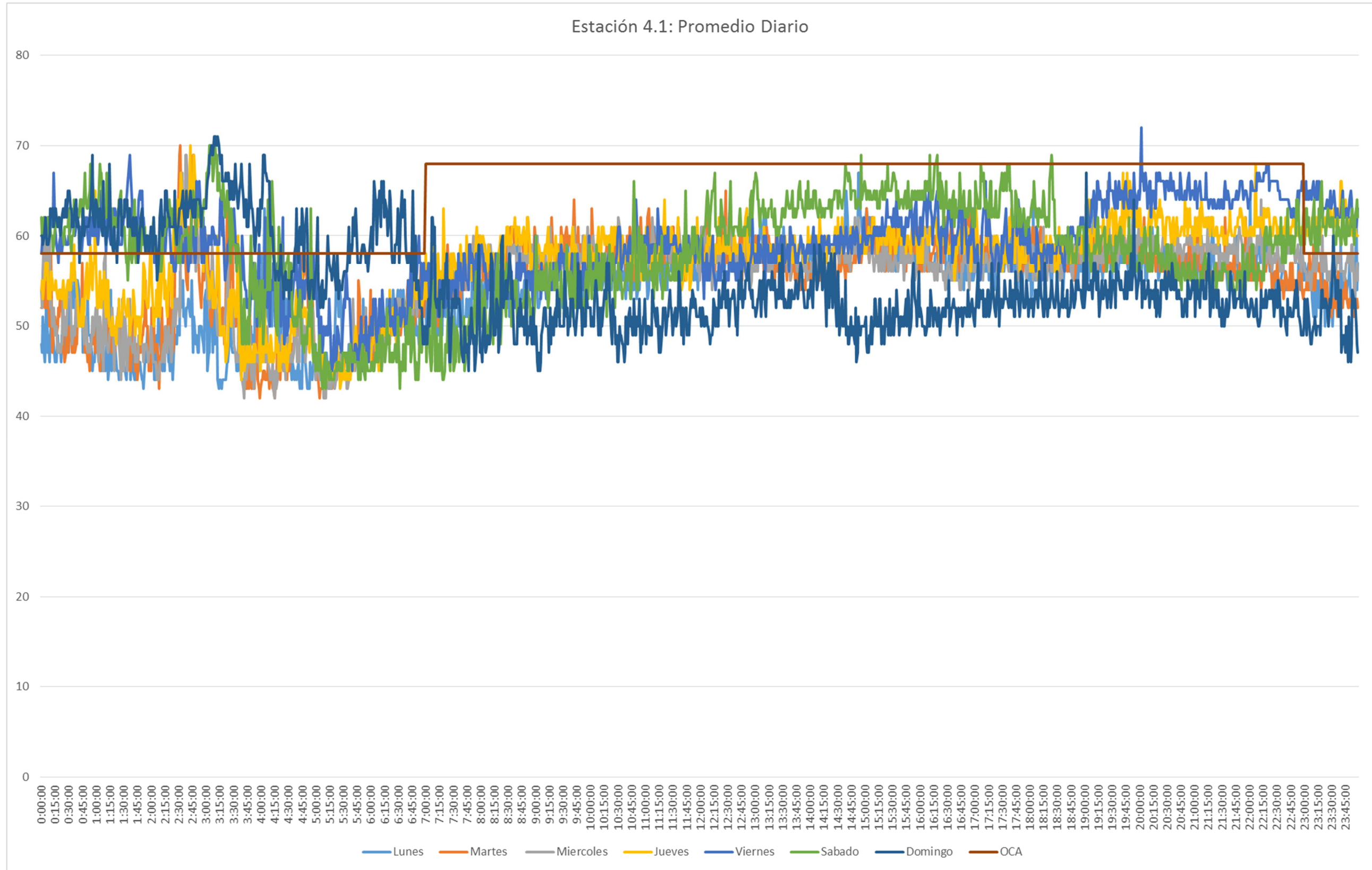

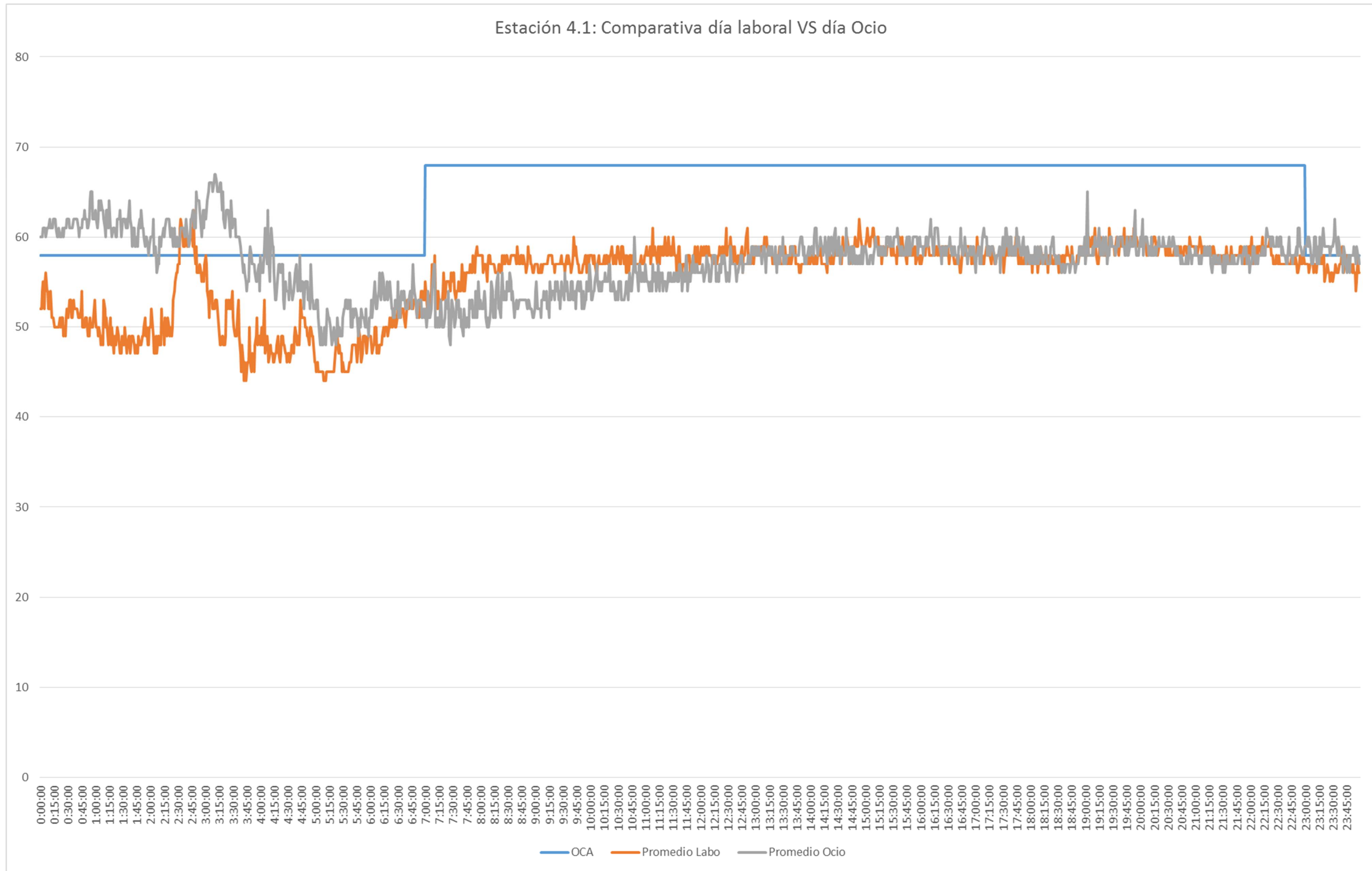

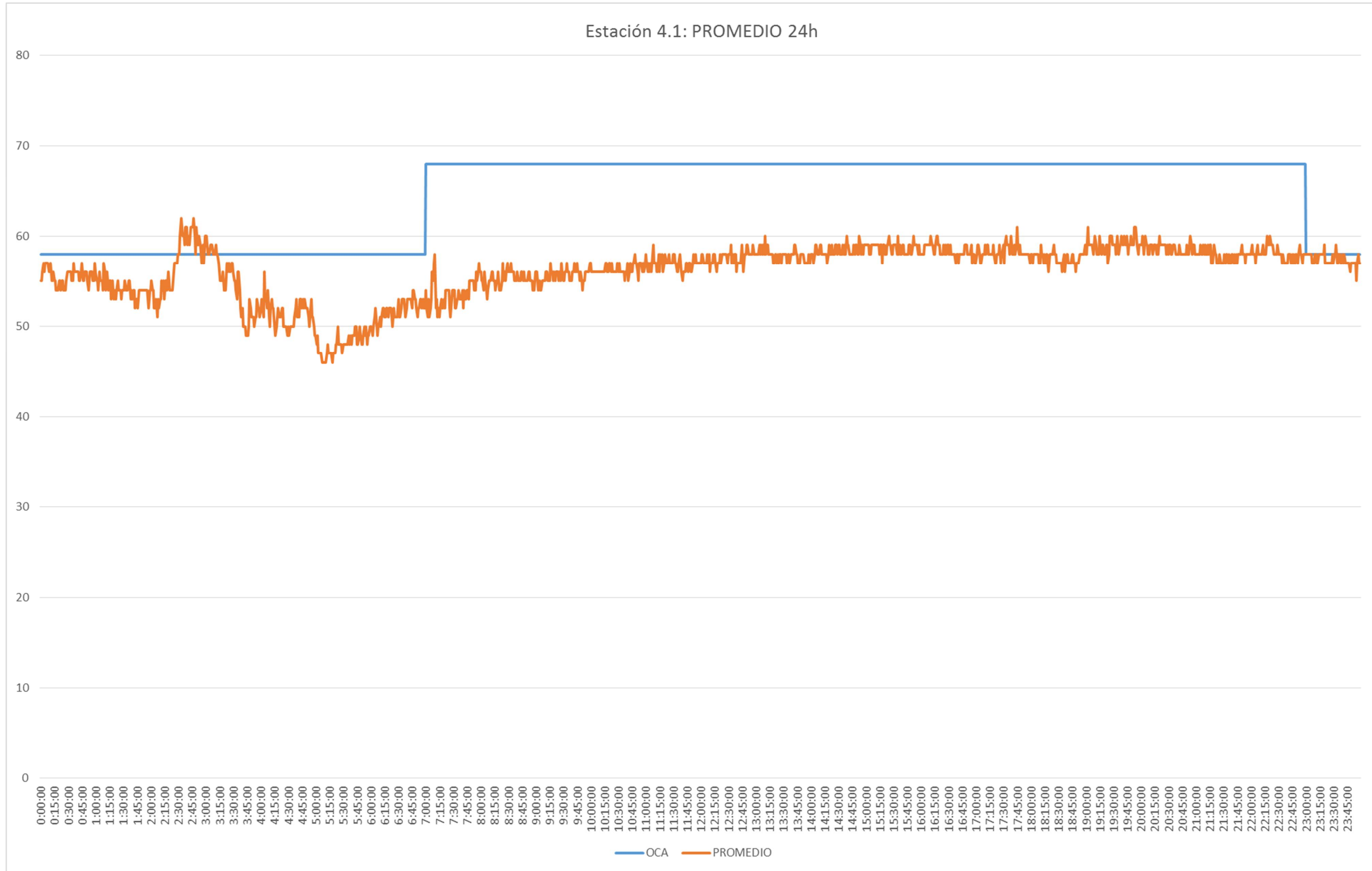

CORRECCIÓN POR LIMPIEZA VIARIA

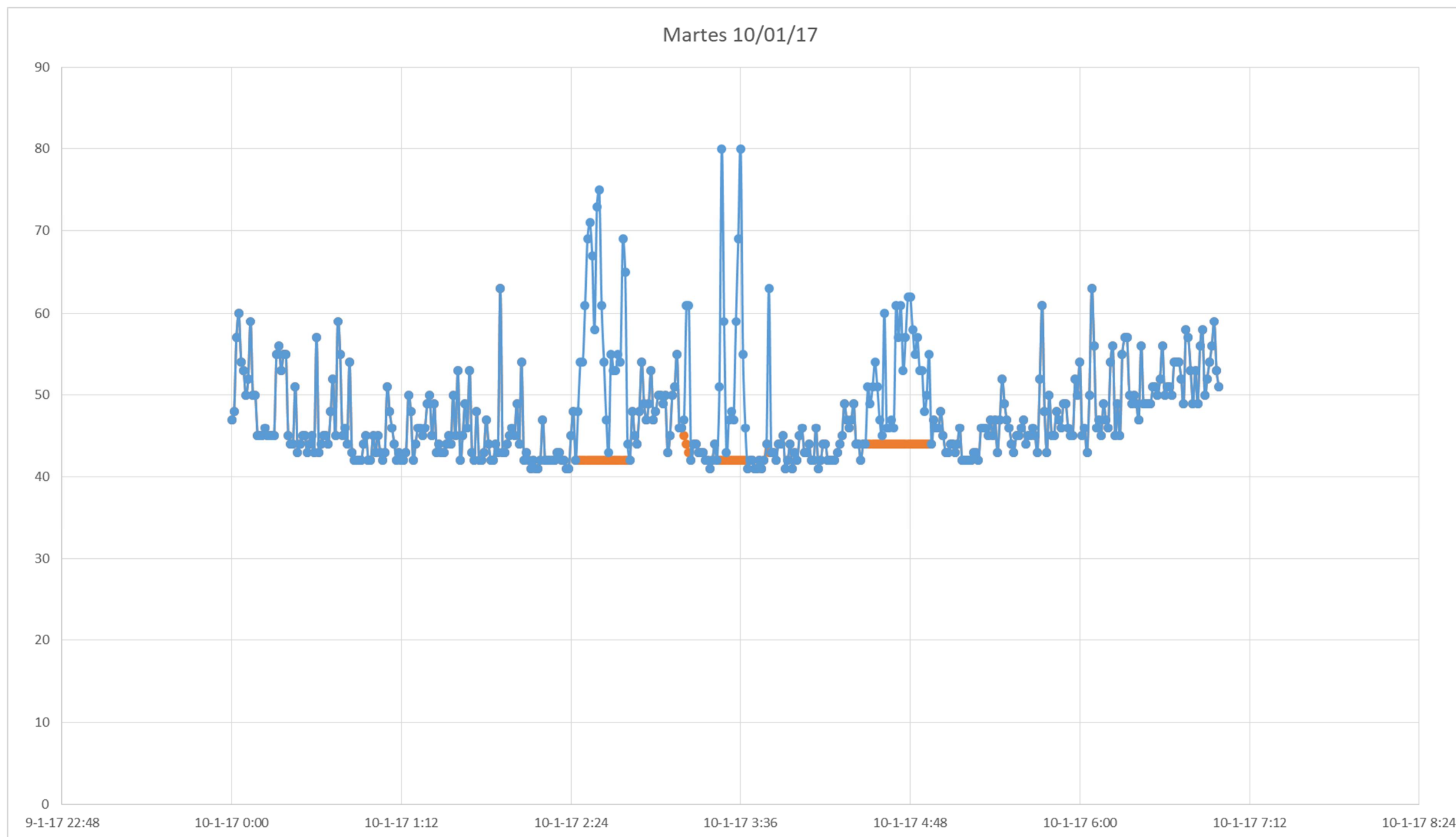

DÍA TIPO CÁLCULO RUIDO LIMPIEZA VIARIA:	10/01/2017
DÍA SEMANA:	MARTES
Ln CON LPZA VIARIA:	48,3 dB
Ln SIN LPZA VIARIA:	46,5 dB
DIFERENCIA:	-1,8 dB

Cumplimiento del apartado b, del artículo 15 del RD 1367/2007, Objetivos de calidad acústica para ruido aplicables a áreas acústicas, a partir del resultado de valores diarios medidos:

Ldía

	sem1	sem2	sem3	sem4	sem5
Lunes		56	54	58	57
Martes	58	58	57	57	59
Miércoles	57	57	58	57	58
Jueves	60	58	58	57	59
Viernes	61	59	53	57	59
Sábado			56	55	
Domingo			52	52	

28 Total Ldías
0 Total Ldías sobrepasan A+ 3
0,00% % sobre total

Ltarde

	sem1	sem2	sem3	sem4	sem5
Lunes		60	57	55	54
Martes	57	59	59	54	54
Miércoles	59	61	61	56	56
Jueves	62	66	64	57	56
Viernes	68	63	64	63	
Sábado			64	61	
Domingo			54	53	

27 Total Ltarde
0 Total Ltarde sobrepasan A+ 3
0,00% % sobre total

corrección limpieza viaria -1,8

Lnoche

	sem1	sem2	sem3	sem4	sem5
Lunes		48	47	48	46
Martes	51	51	48	46	47
Miércoles	50	50	49	46	46
Jueves	53	52	52	50	47
Viernes	61	55	59	52	48
Sábado			52	55	
Domingo			56	54	

28 Total Lnoches
2 Total Lnoches sobrepasan A+ 3
7,14% % sobre total

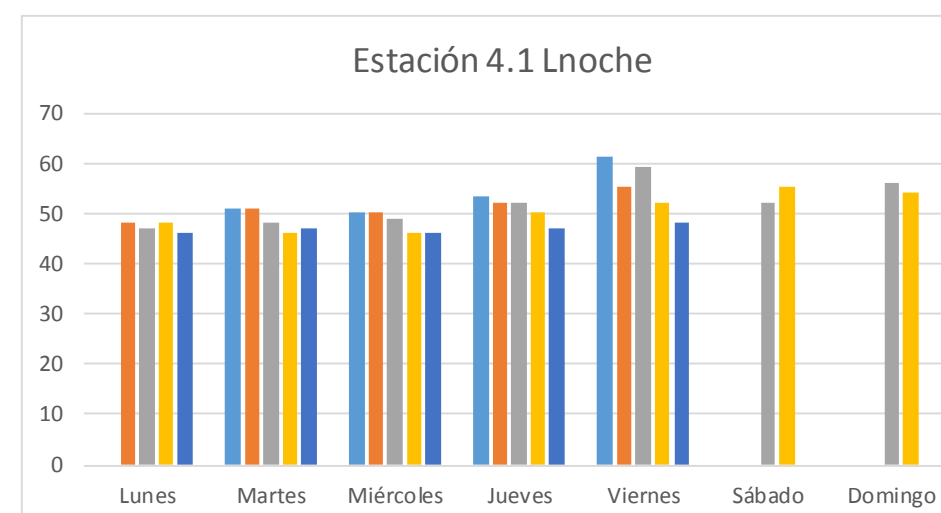
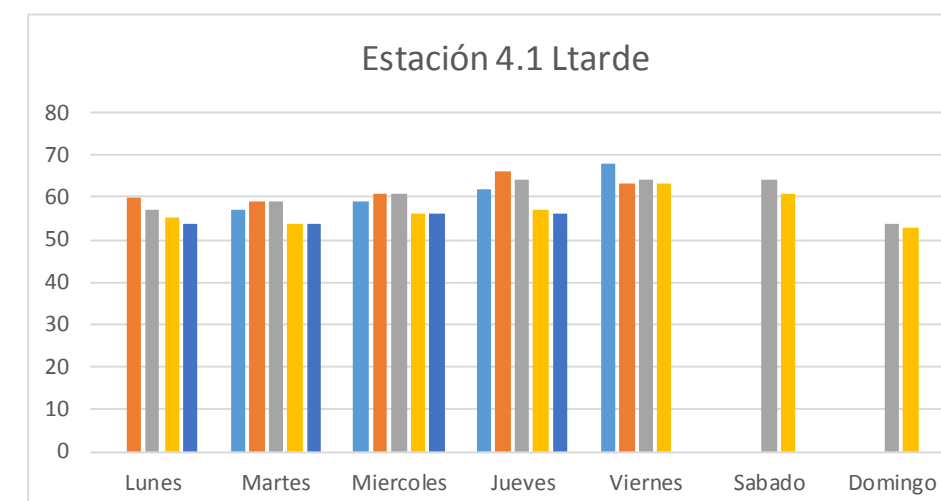
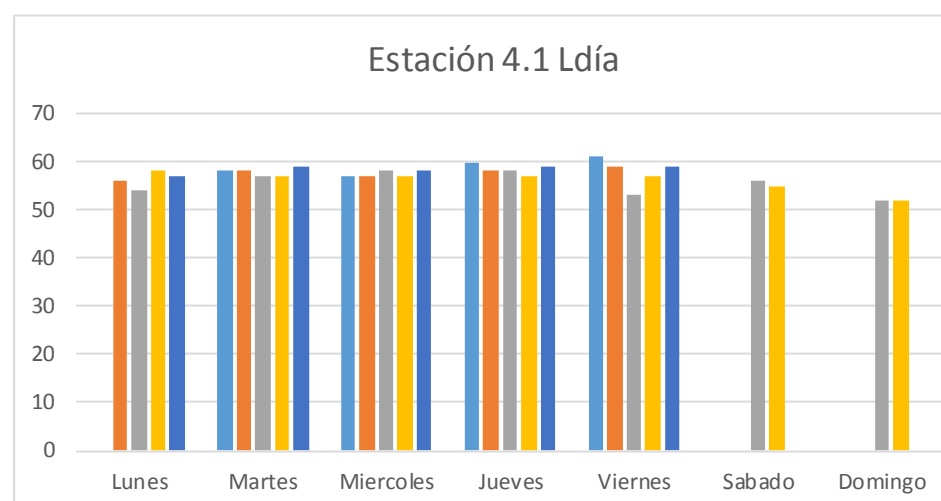

3.2.- ESTACIÓN 4.2.

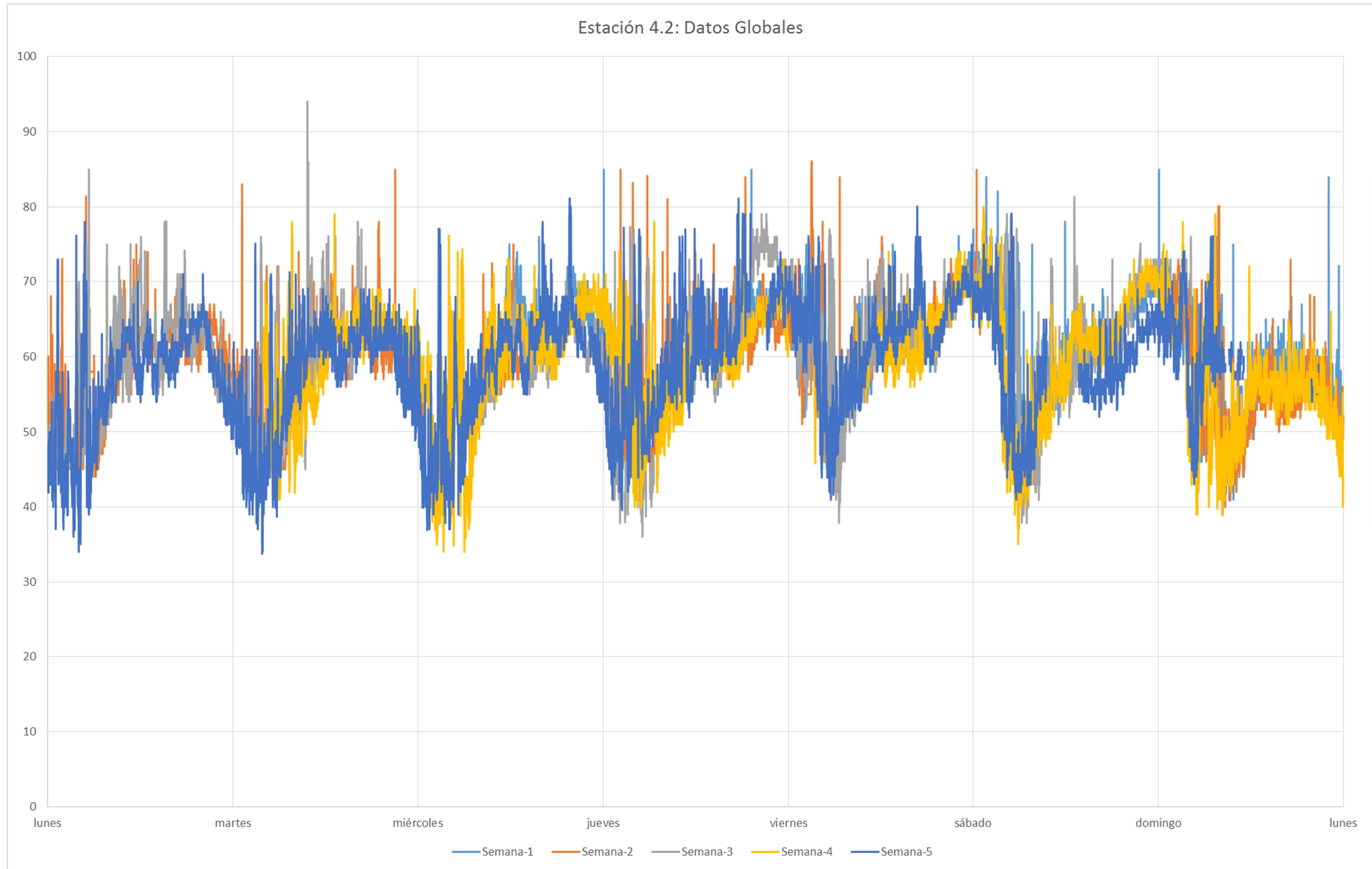

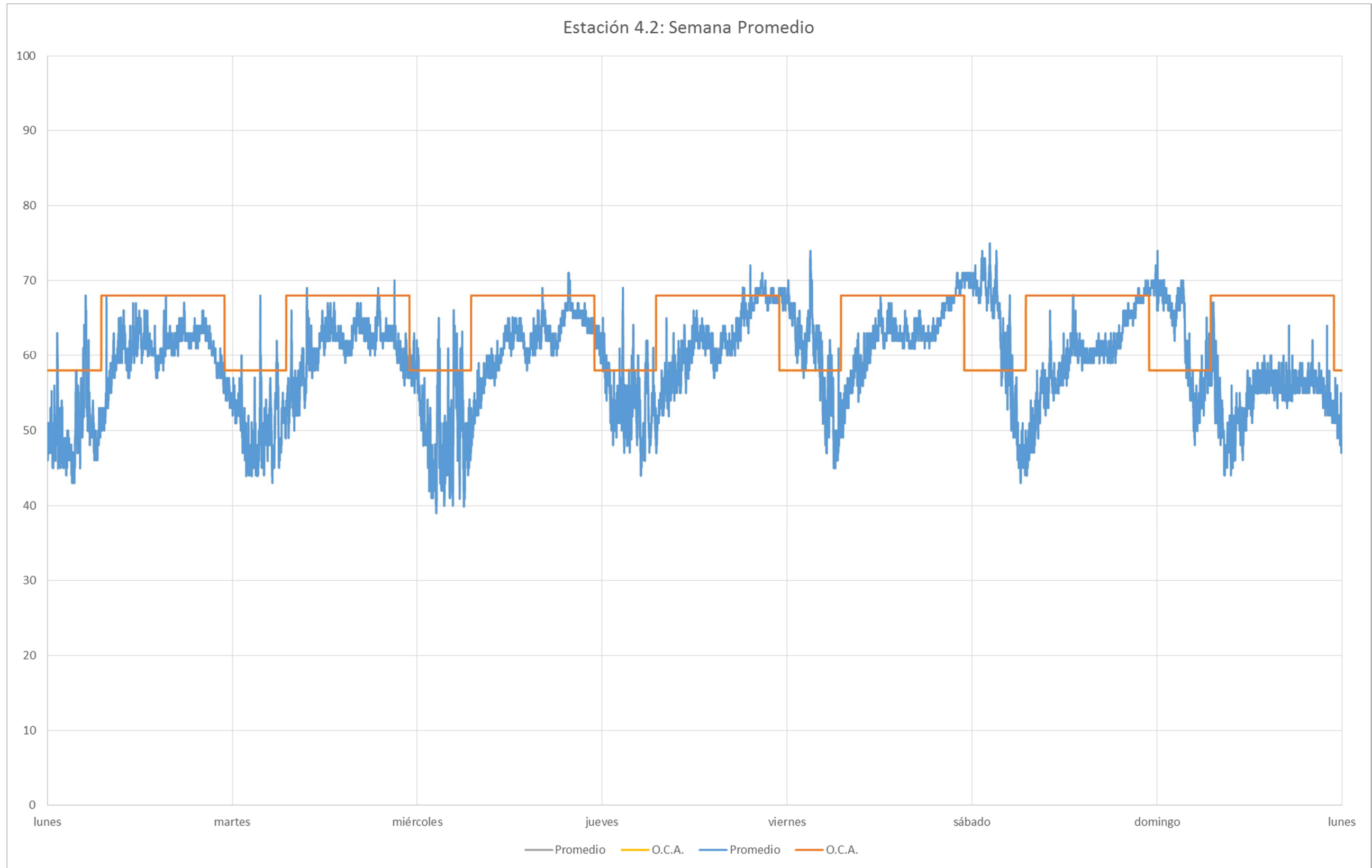

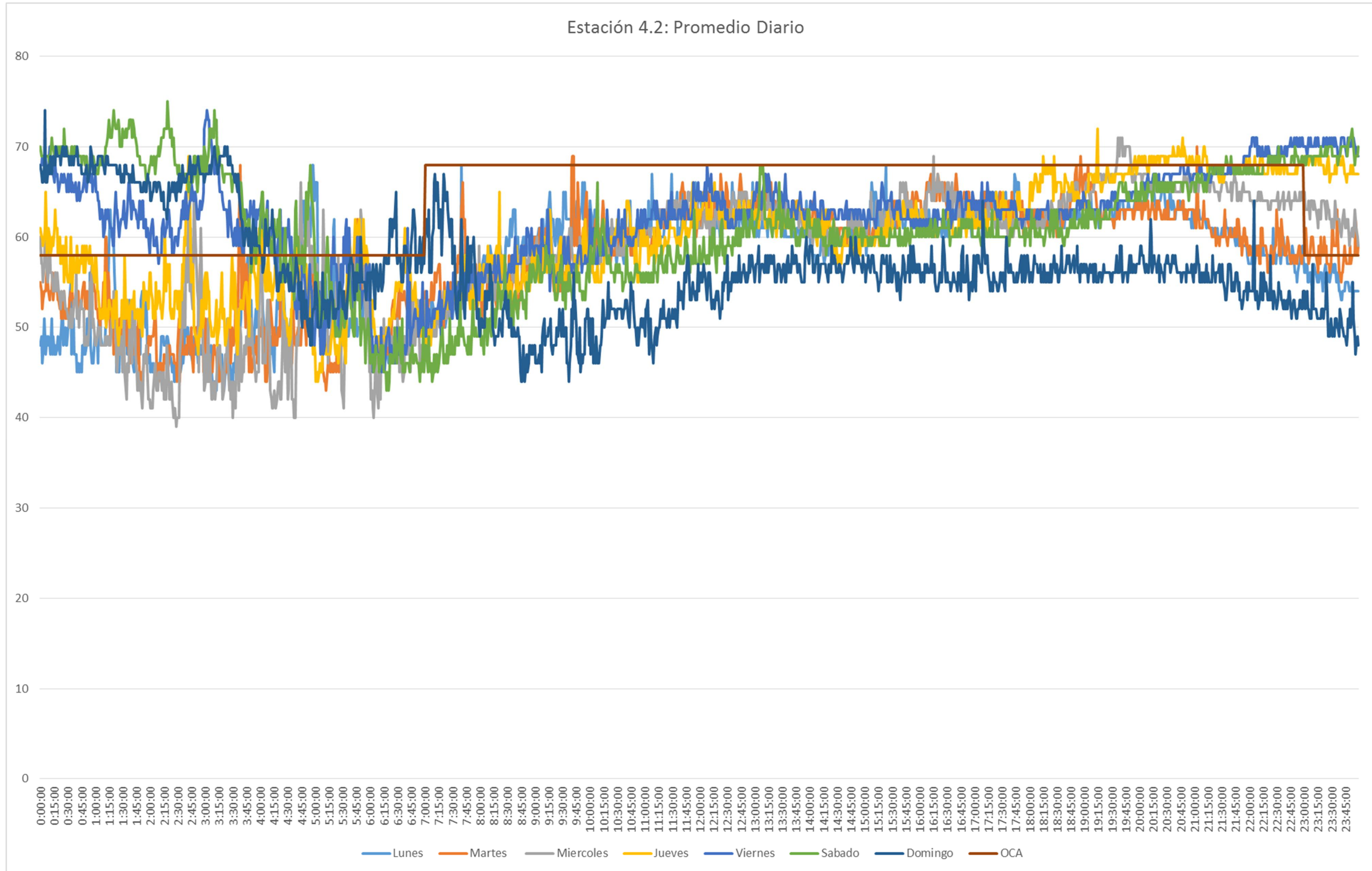

Estación 4.2: Comparativa día laboral VS día Ocio

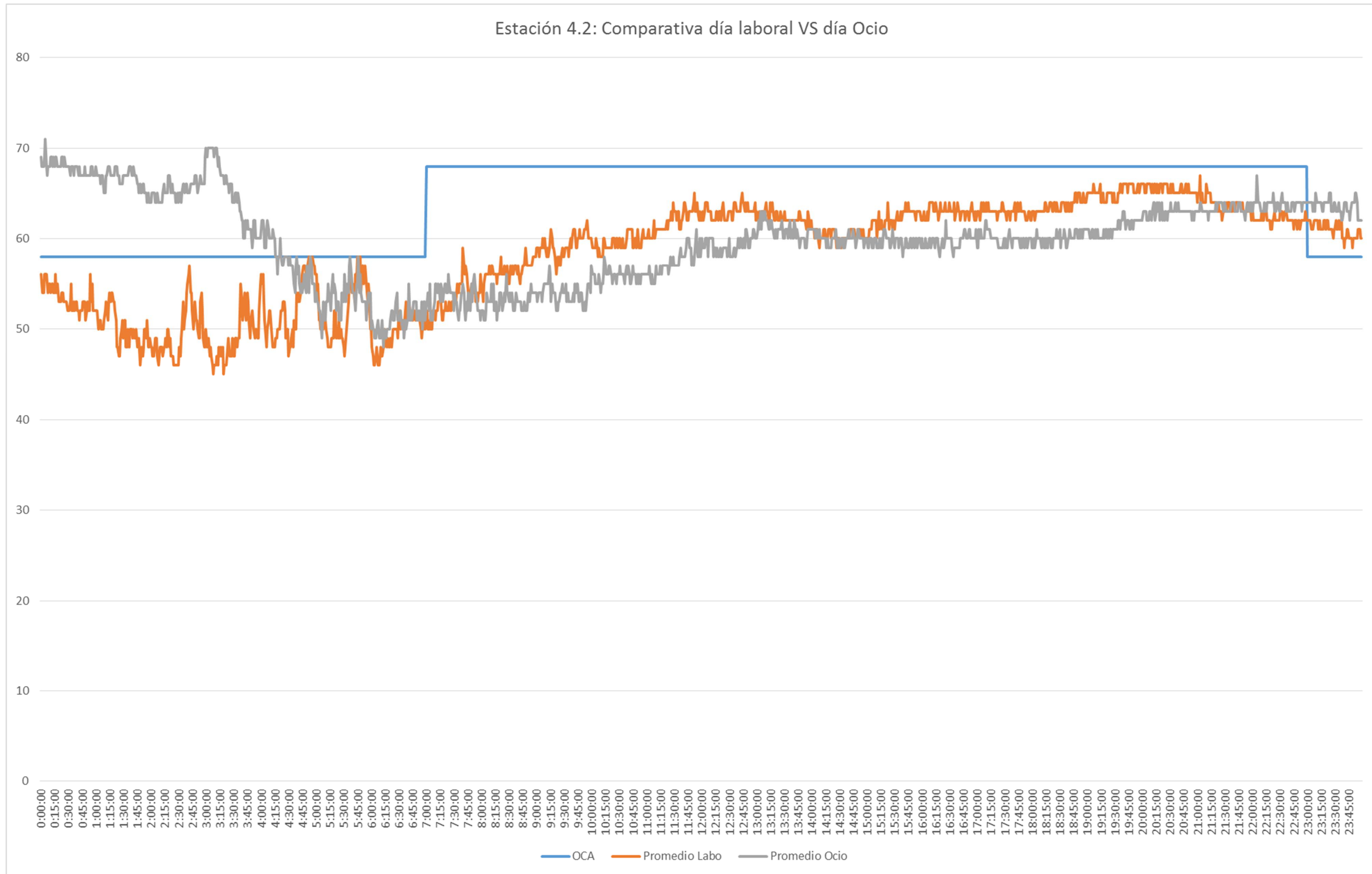

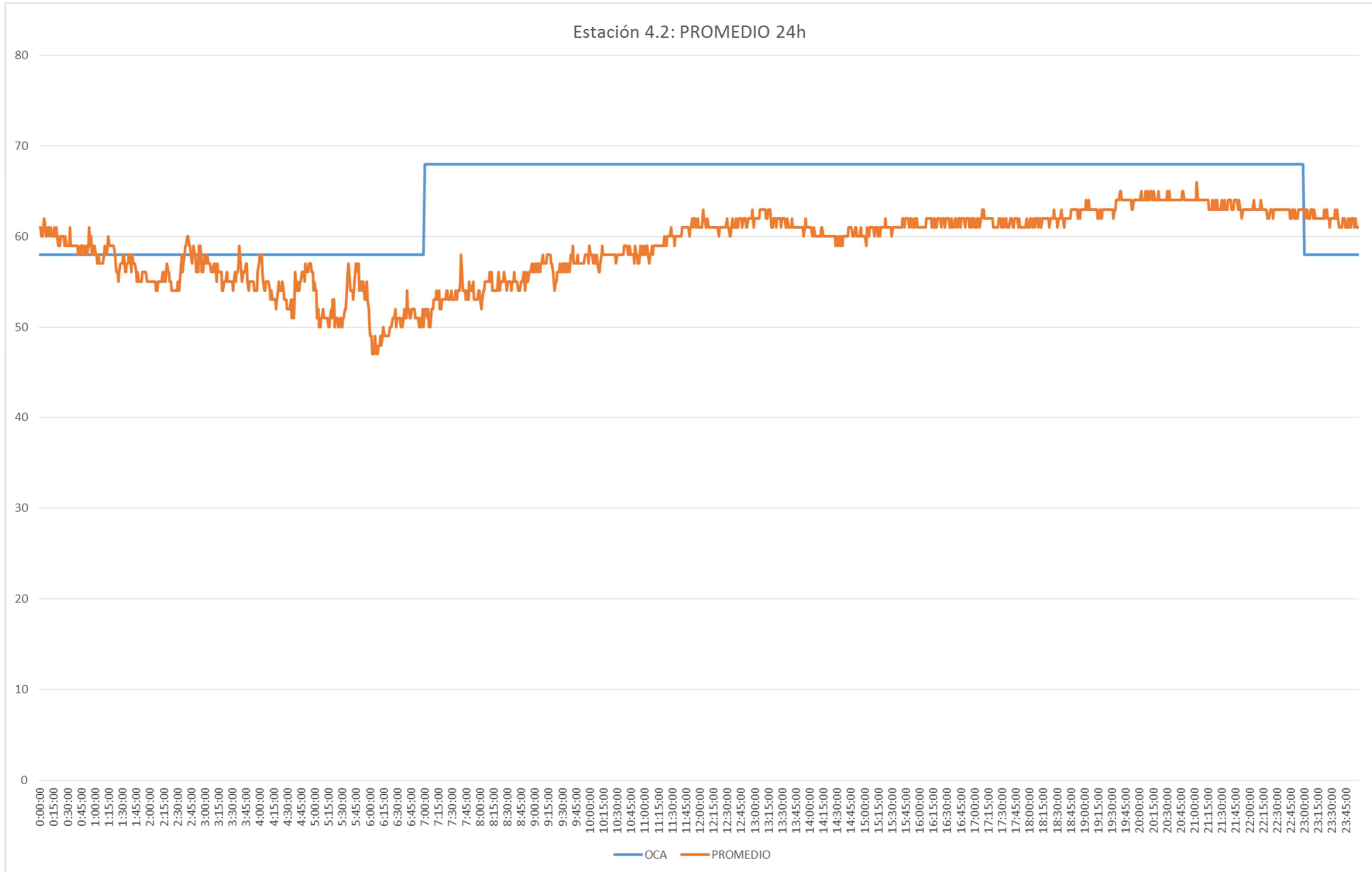

CORRECCIÓN POR LIMPIEZA VIARIA

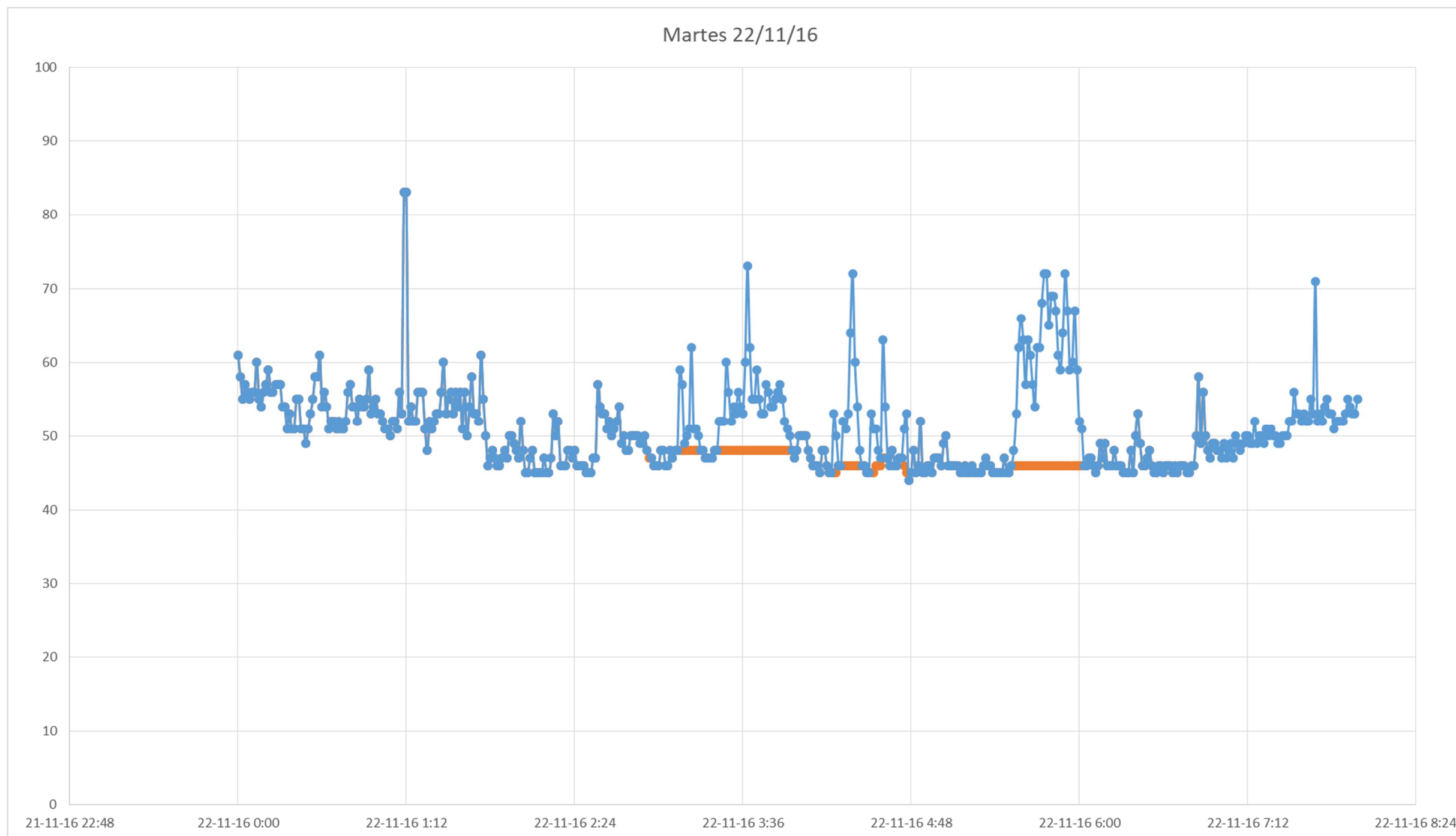

DÍA TIPO CÁLCULO RUIDO LIMPIEZA VIARIA:	22/11/2016
DÍA SEMANA:	MARTES
Ln CON LPZA VIARIA:	51,9 dB
Ln SIN LPZA VIARIA:	50,0 dB
DIFERENCIA:	-2 dB

Cumplimiento del apartado b, del artículo 15 del RD 1367/2007, Objetivos de calidad acústica para ruido aplicables a áreas acústicas, a partir del resultado de valores diarios medidos

Ldía

	sem1	sem2	sem3	sem4	sem5
Lunes		60	62		60
Martes		60	61	60	61
Miércoles	63	59	59	60	61
Jueves	62	61	61	58	62
Viernes	62	61	61	61	62
Sábado	59		57	58	55
Domingo	55	53		53	60

30 Total Ldías
0 Total Ldías sobrepasan A+ 3
0,00% % sobre total

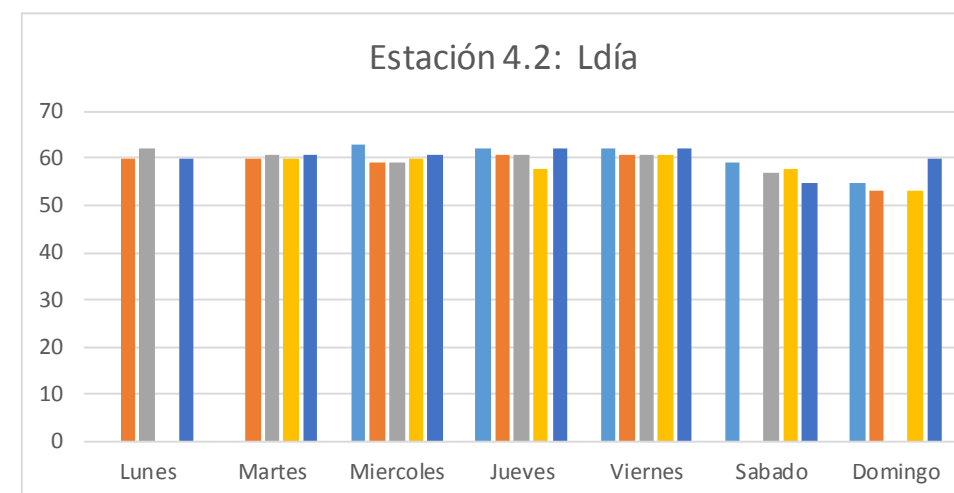

Ltarde

	sem1	sem2	sem3	sem4	sem5
Lunes		63	60		61
Martes		60		64	60
Miércoles	68		64	66	65
Jueves	67	65	74	66	67
Viernes	68	67	66	67	67
Sábado	66		67	69	62
Domingo	57	55		54	57

28 Total Ltarde
2 Total Ltarde sobrepasan A+ 3
7,14% % sobre total

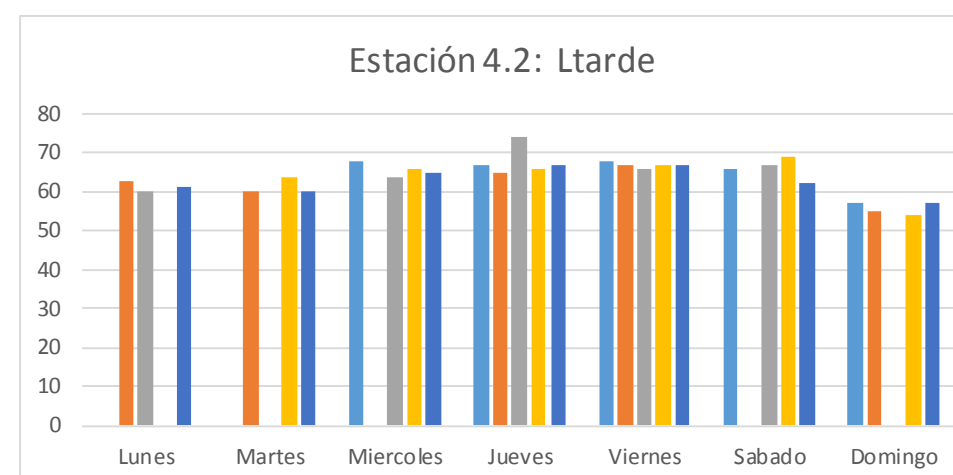

corrección limpieza viaria

-1,9

Lnoche

	sem1	sem2	sem3	sem4	sem5
Lunes		50	49		47
Martes		50	48	53	47
Miércoles	59	52	59	50	48
Jueves	62	53	51	57	52
Viernes	61	56	59	64	59
Sábado	62	67	63	59	58
Domingo	60	58	67	57	59

32 Total Lnoches
16 Total Lnoches sobrepasan A+ 3
50,00% % sobre total

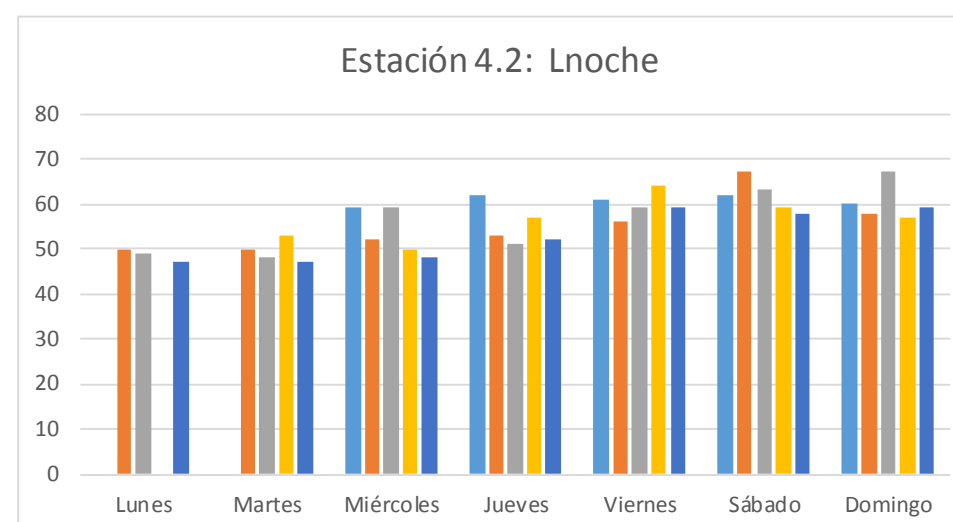

3.3.- ESTACIÓN 4.3

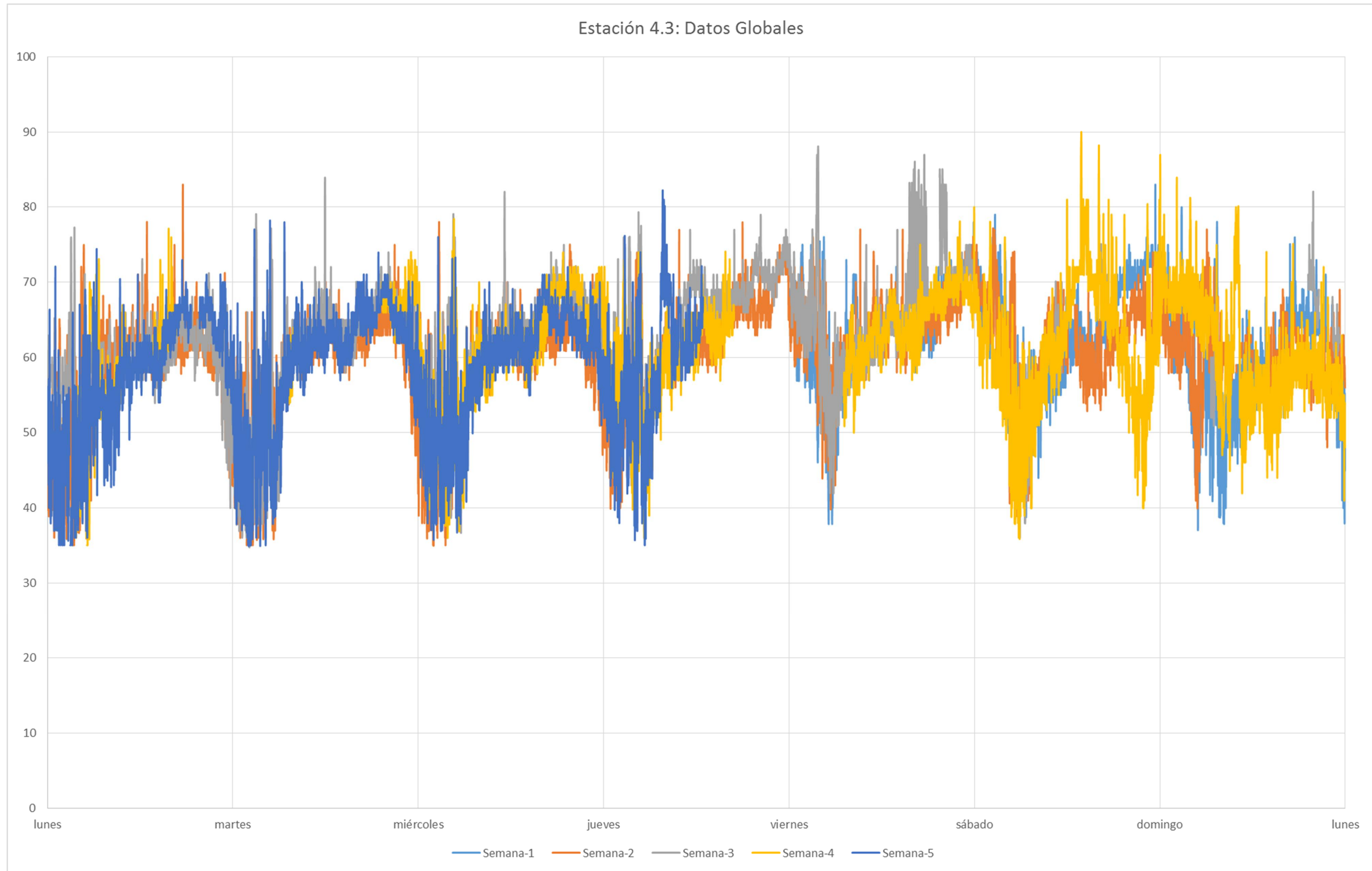

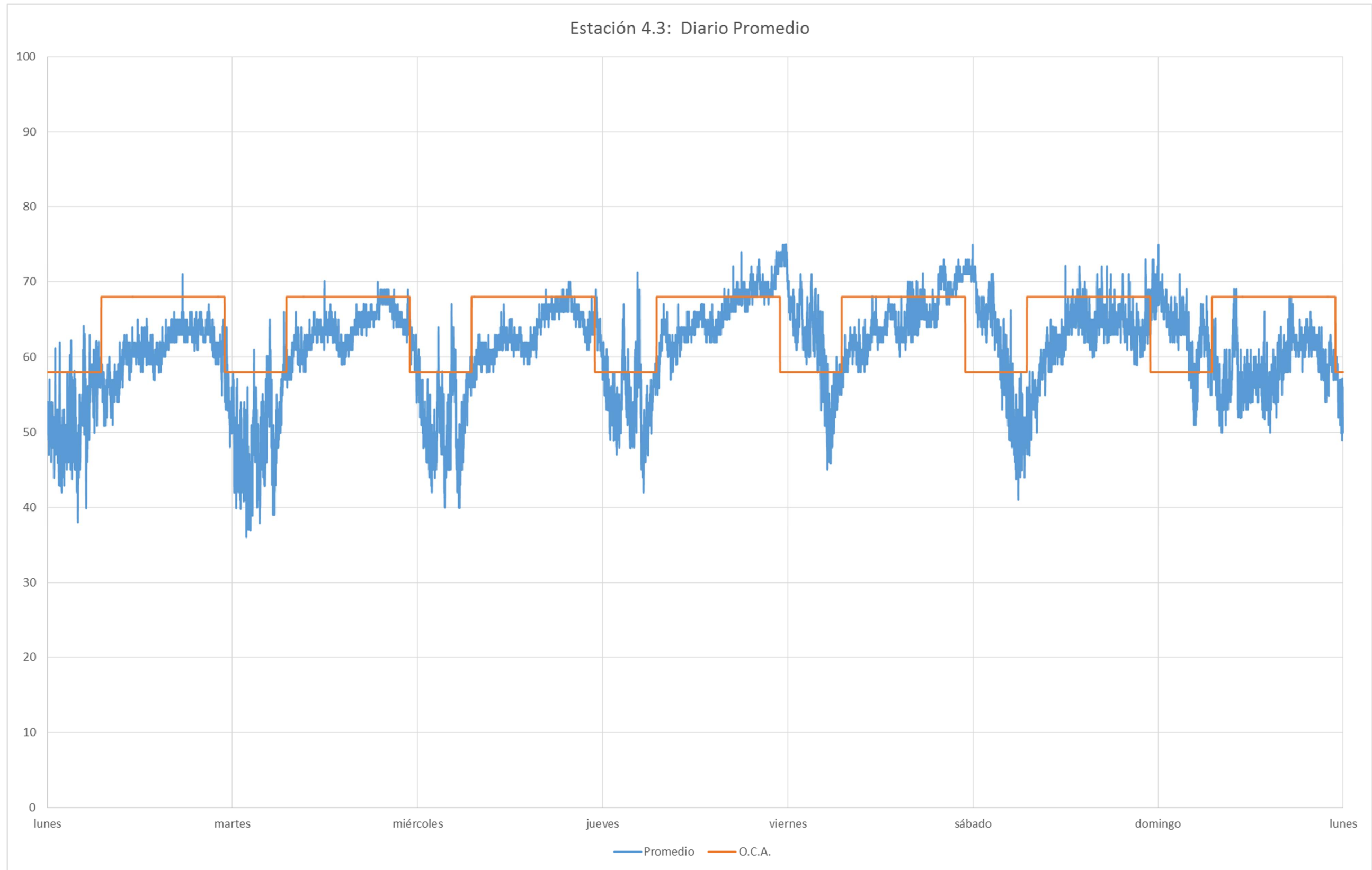

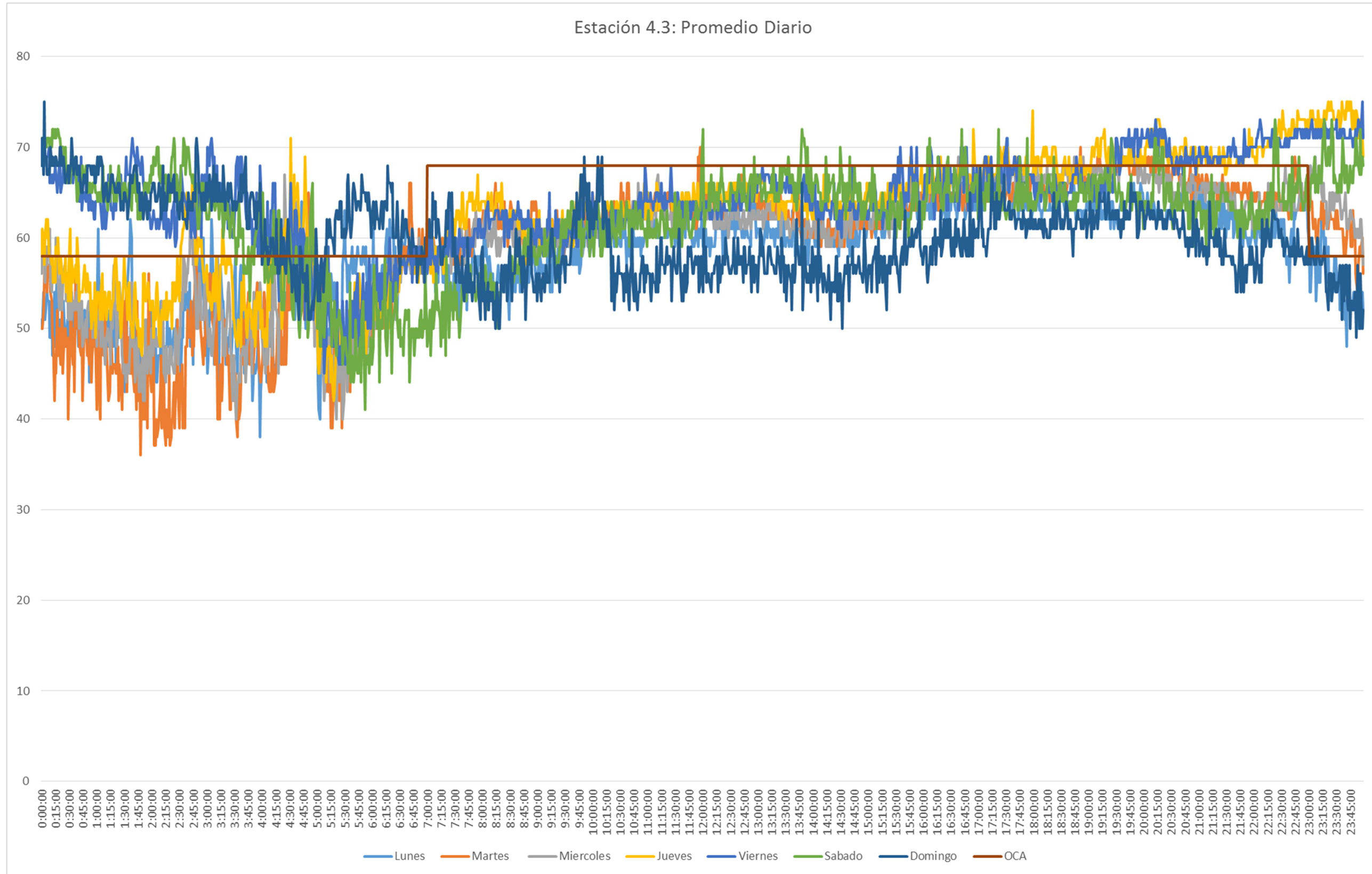

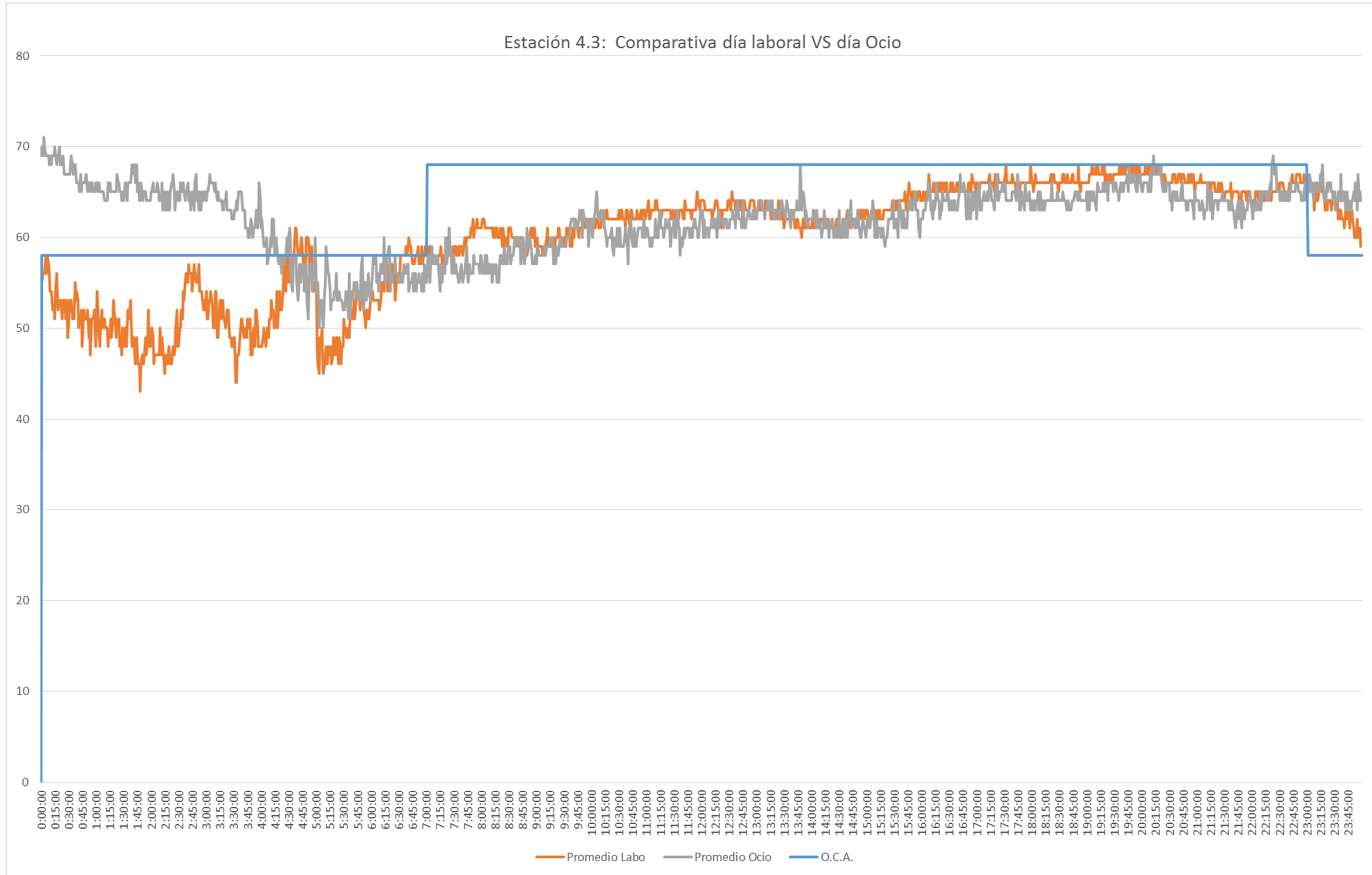

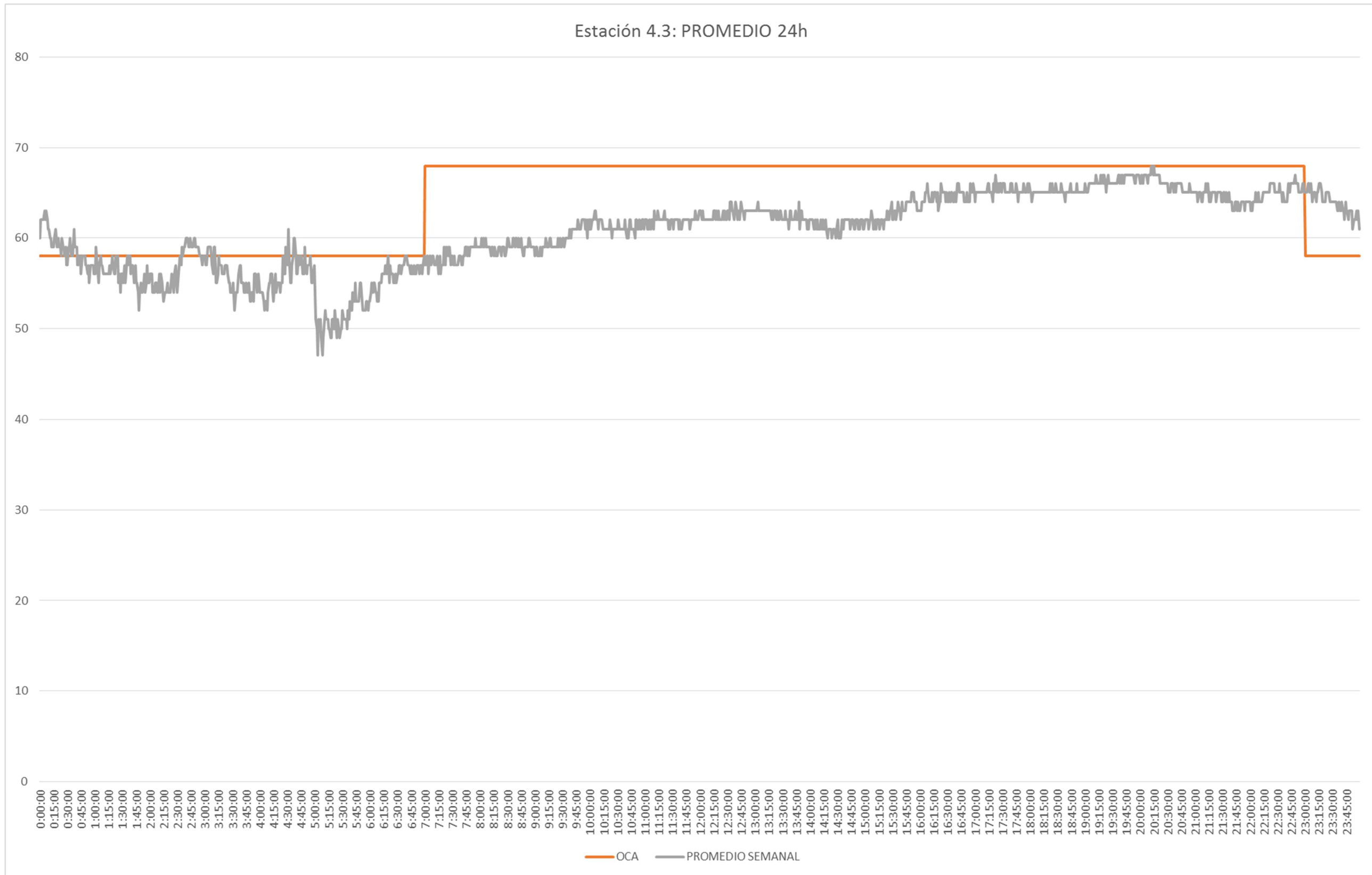

CORRECCIÓN POR LIMPIEZA VIARIA

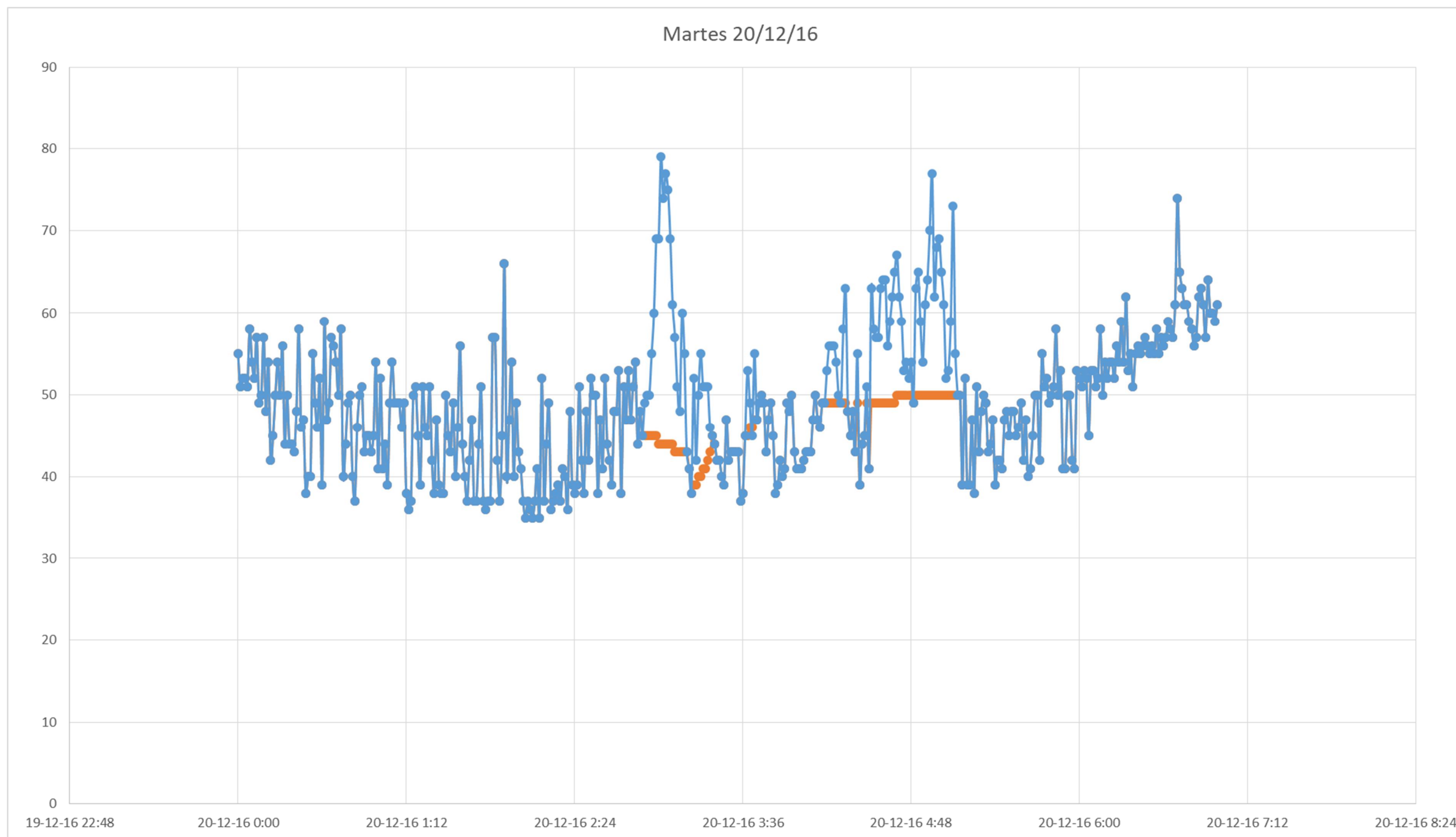

DÍA TIPO CÁLCULO RUIDO LIMPIEZA VIARIA:	20/12/2016	
DÍA SEMANA:	MARTES	
Ln CON LPZA VIARIA:	51,0	dB
Ln SIN LPZA VIARIA:	49,2	dB
DIFERENCIA:	-1,8	dB

Cumplimiento del apartado b, del artículo 15 del RD 1367/2007, Objetivos de calidad acústica para ruido aplicables a áreas acústicas, a partir del resultado de valores diarios medidos

Ldía

	sem1	sem2	sem3	sem4	sem5
Lunes		61	61	59	59
Martes		62	64	58	63
Miércoles		62	64	62	62
Jueves		63	66	62	64
Viernes	63	63	65	63	
Sábado	60	60			
Domingo	58	61			

24 Total Ldías
0 Total Ldías sobrepasan A+ 3
0,00% %sobre total

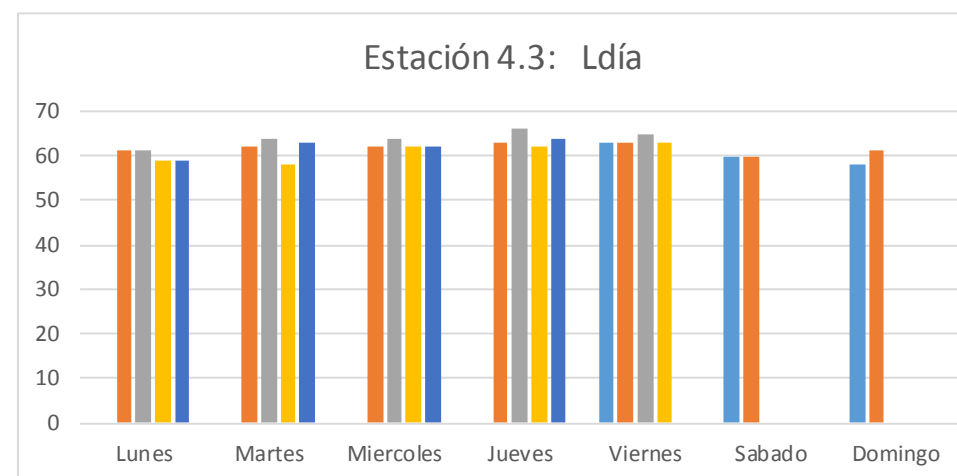

Ltarde

	sem1	sem2	sem3	sem4	sem5
Lunes		61	61		65
Martes		64	67	67	66
Miércoles		63	67	68	64
Jueves		68	71		
Viernes	69	67	73	69	
Sábado	71	66			
Domingo	62	59			

21 Total Ltarde
5 Total Ltarde sobrepasan A+ 3
23,81% %sobre total

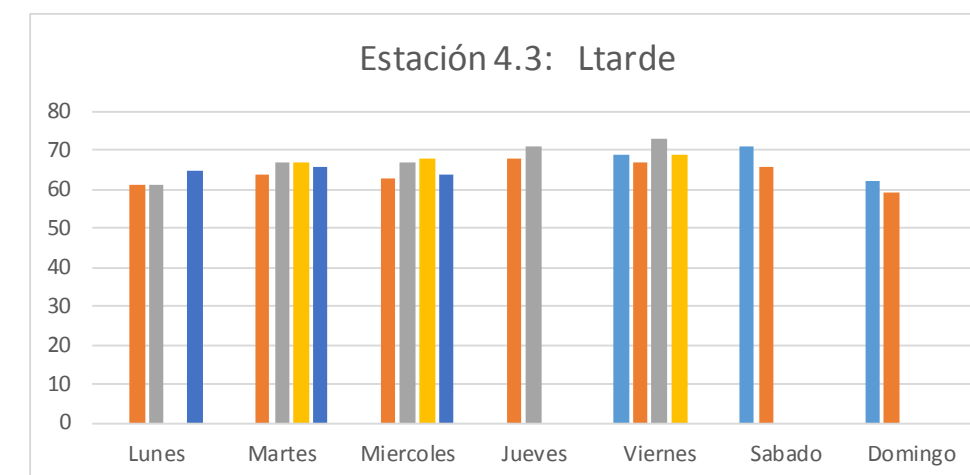

corrección limpieza viaria

-1,8

Lnoche

	sem1	sem2	sem3	sem4	sem5
Lunes		48	55	51	49
Martes		48	49	67	49
Miércoles		49	53	52	49
Jueves		54	57	53	51
Viernes	59	60	62	66	
Sábado	60	60			
Domingo	57	59			

24 Total Lnoches
8 Total Lnoches sobrepasan A+ 3
33,33% %sobre total

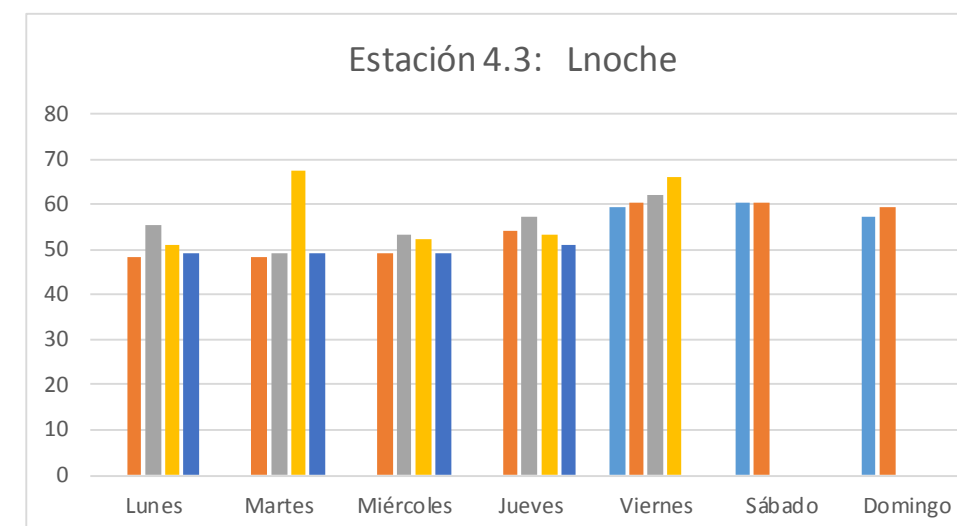

4.- ZONA 5

4.1.- ESTACIÓN 5.1

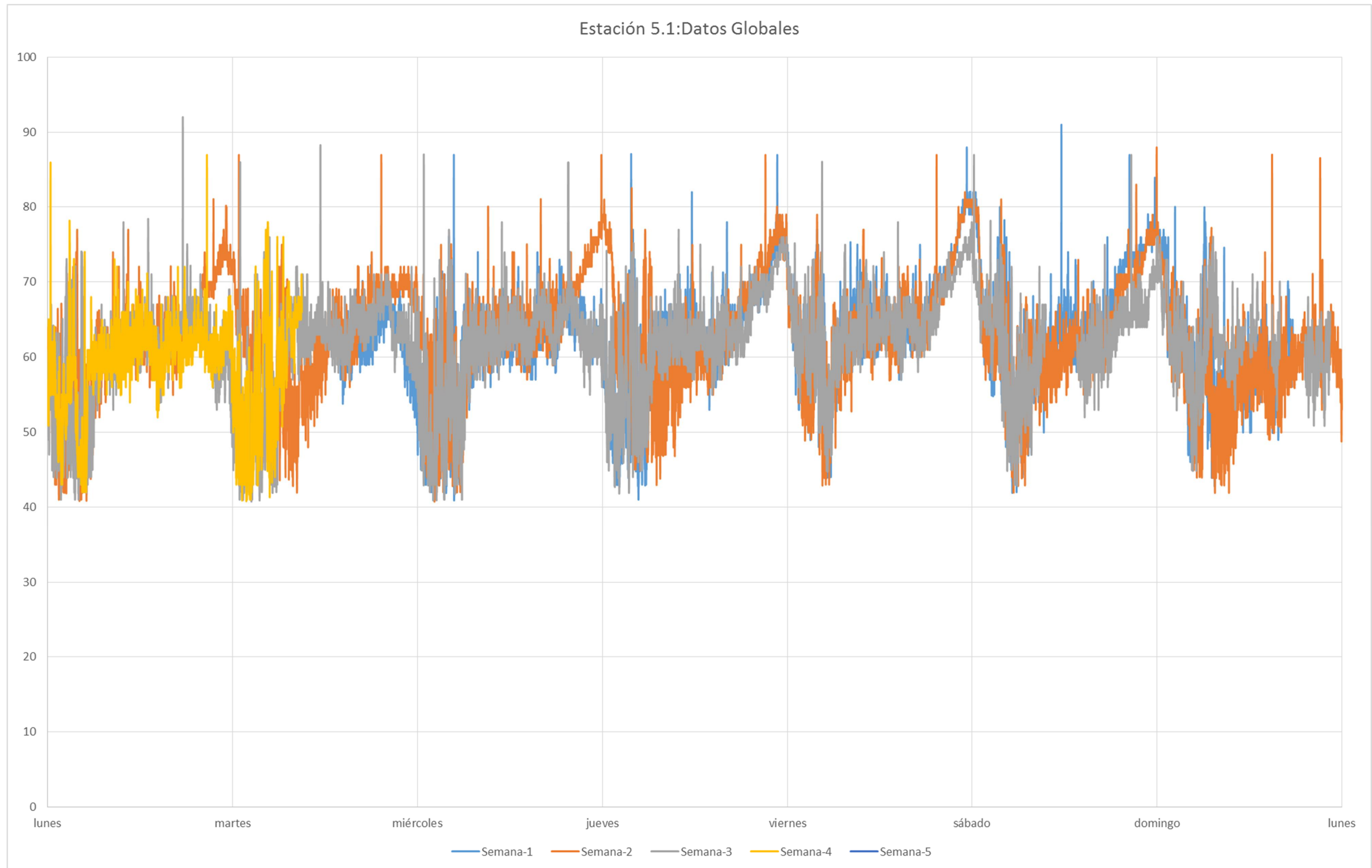

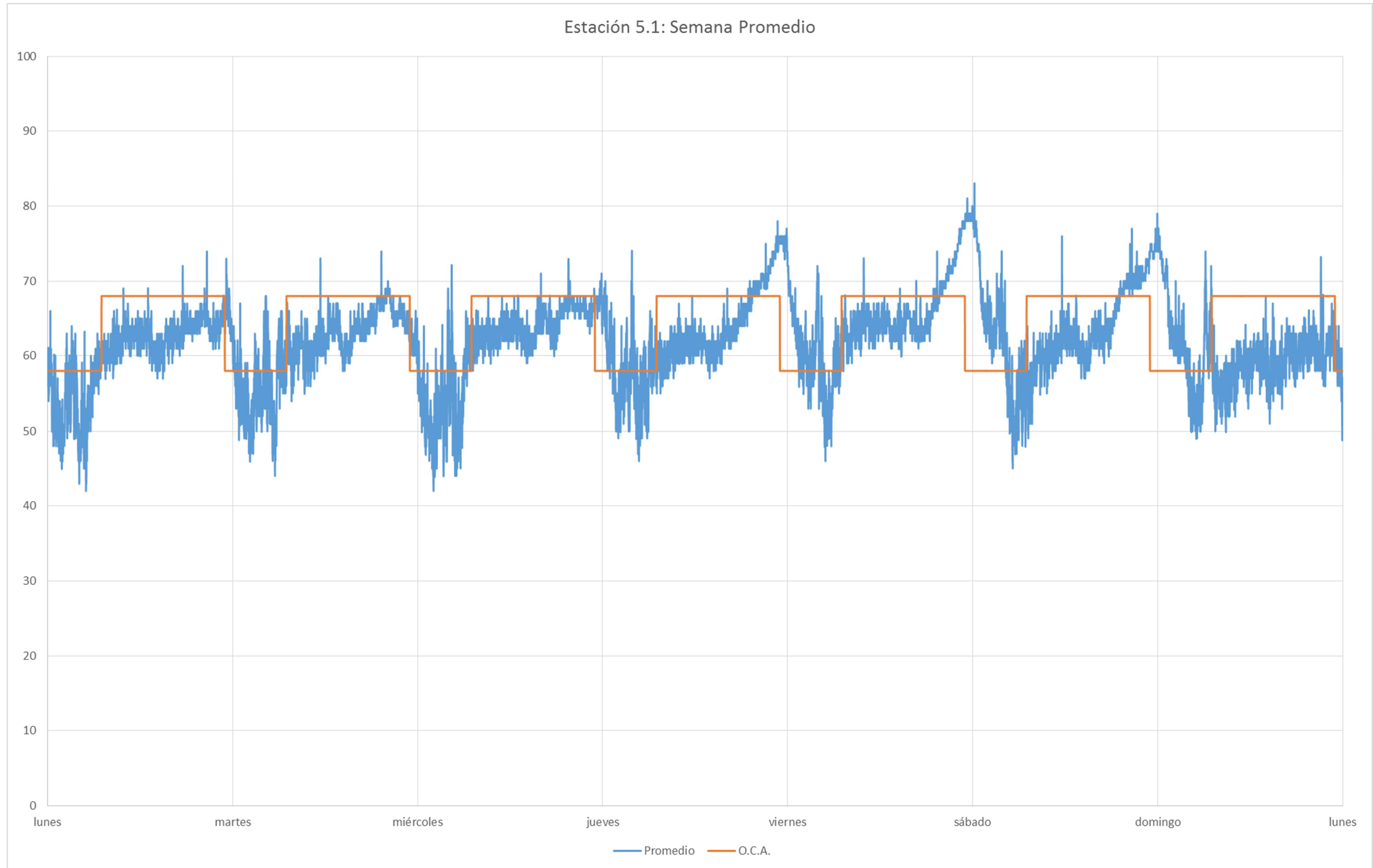

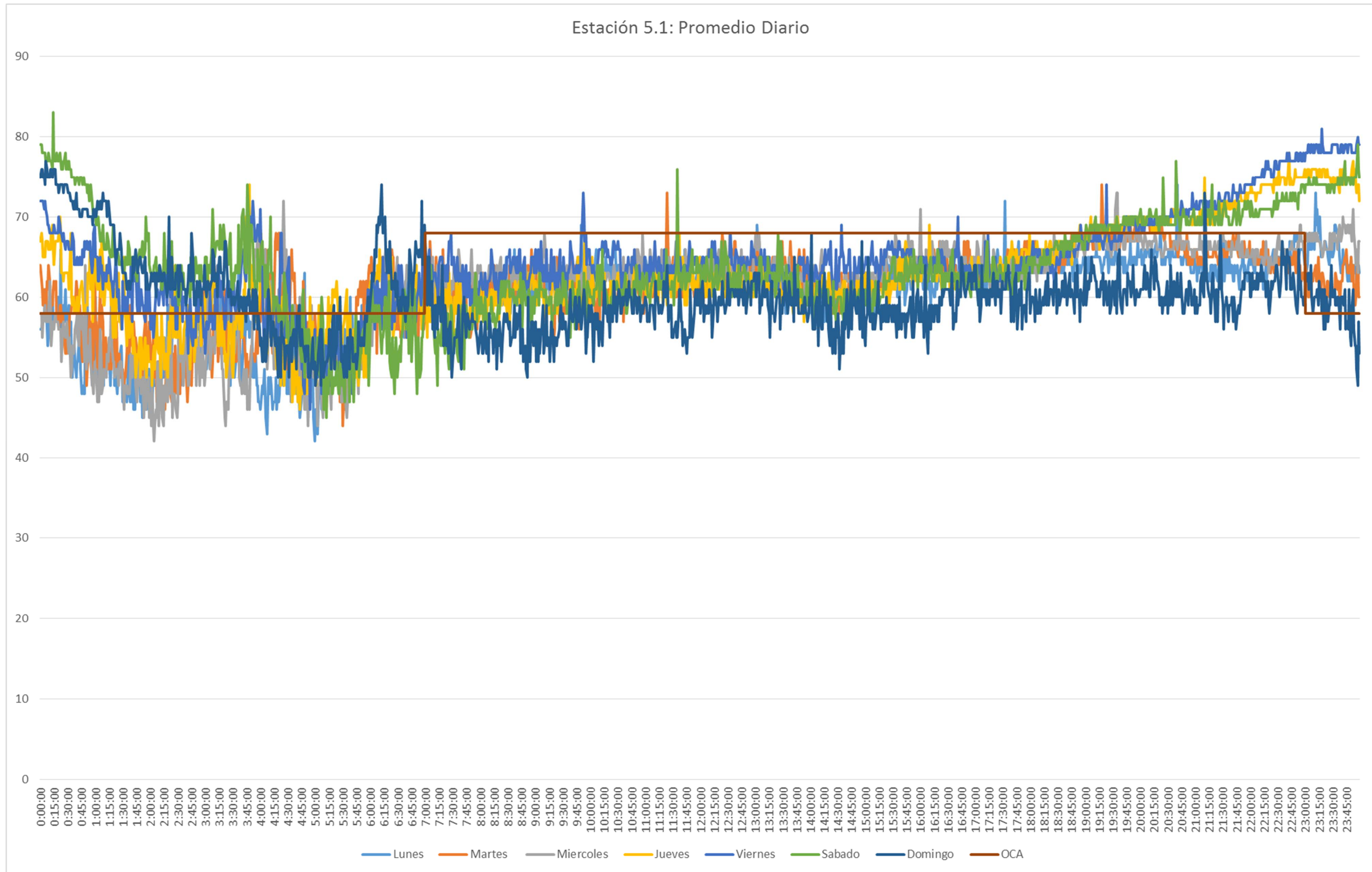

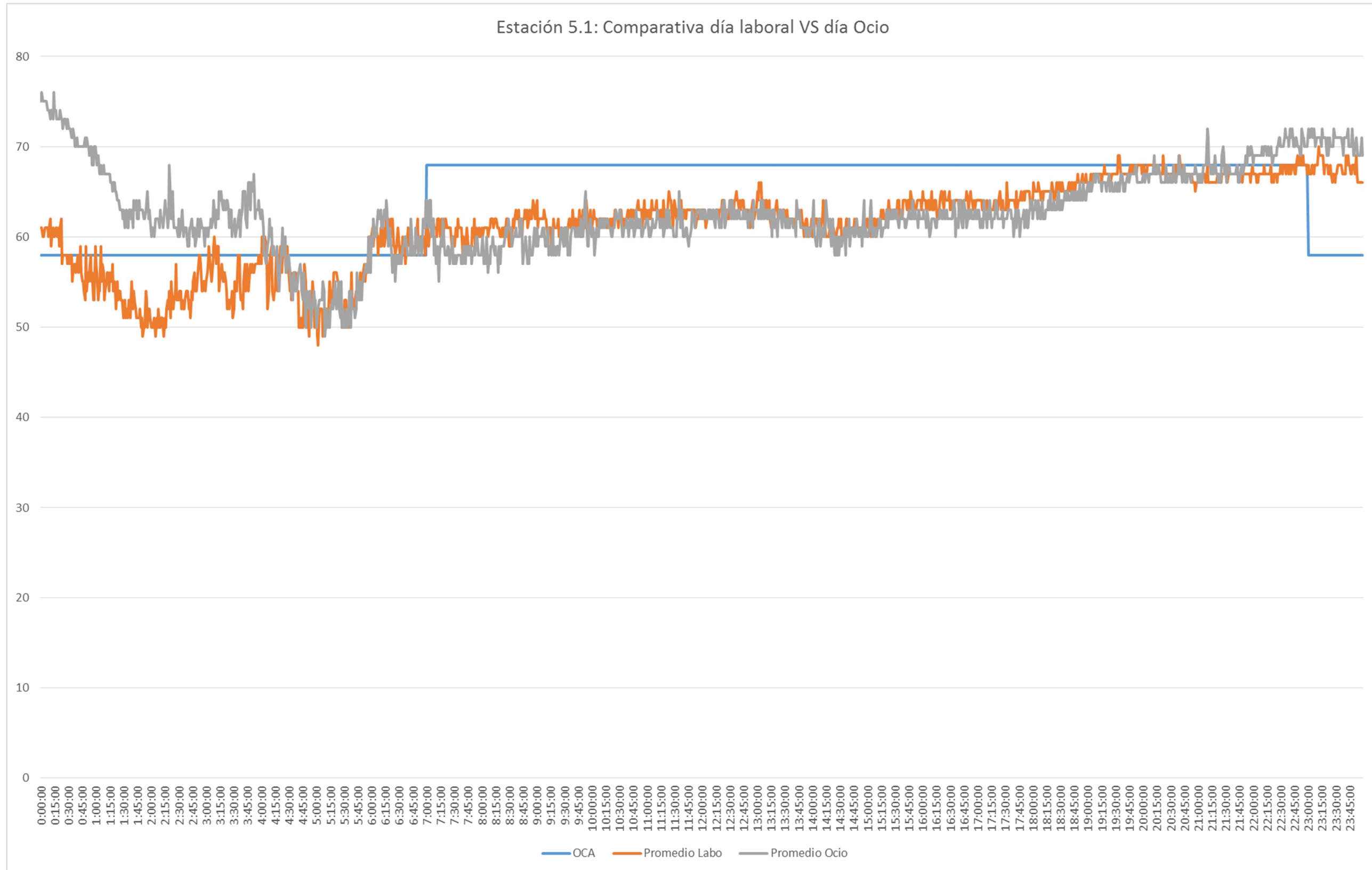

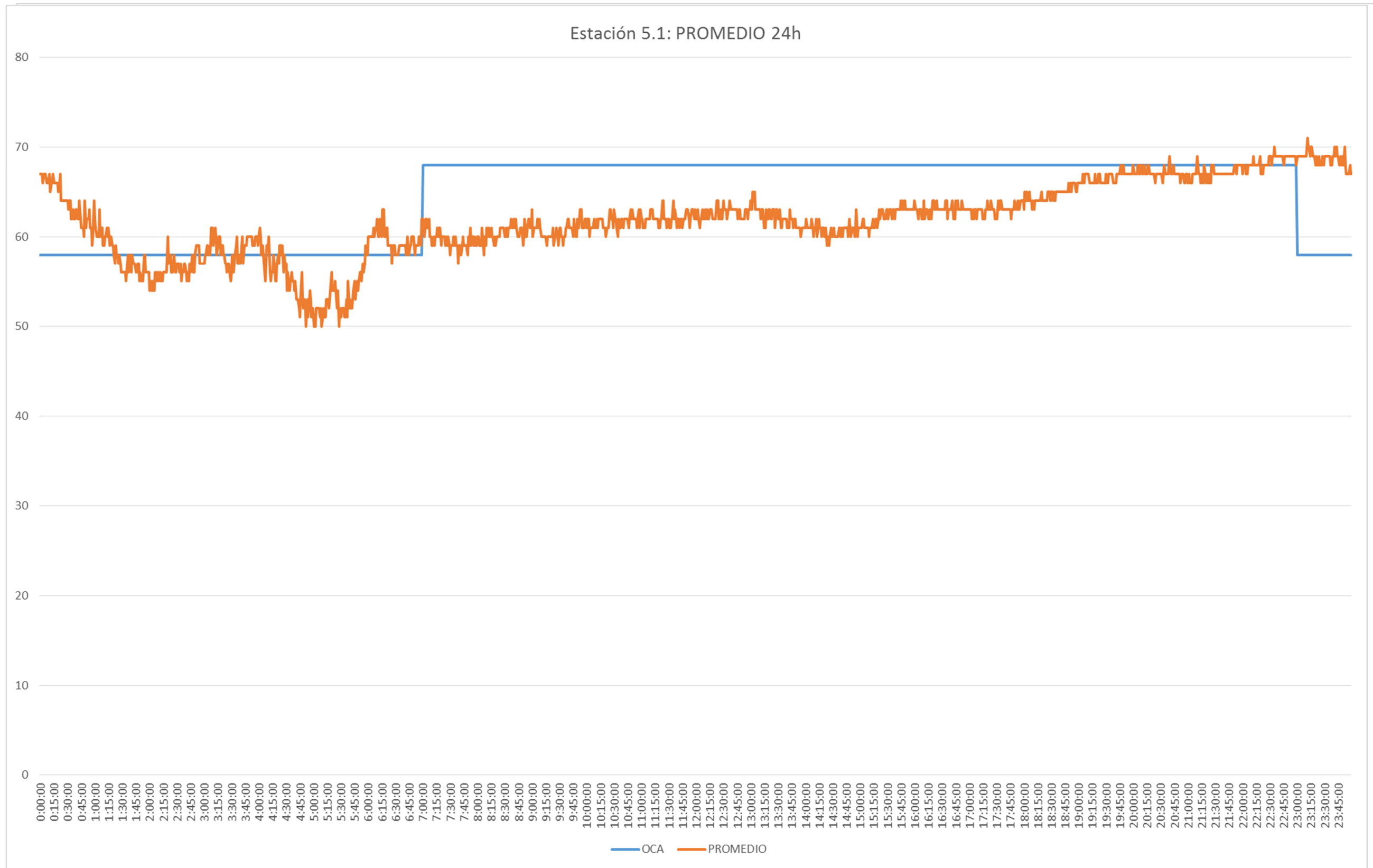

CORRECCIÓN POR LIMPIEZA VIARIA

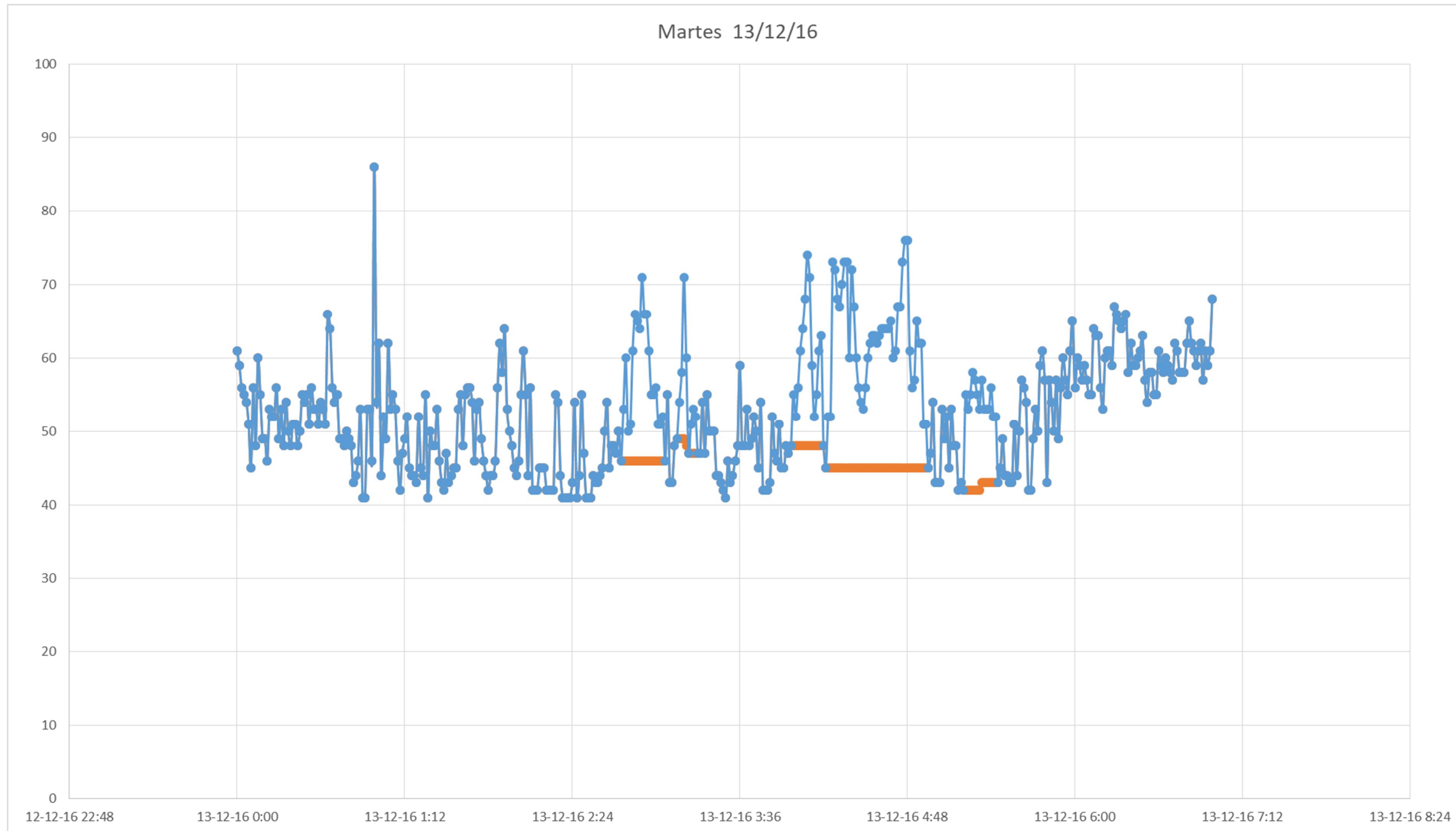

DÍA TIPO CÁLCULO RUIDO LIMPIEZA VIARIA:	13/12/2016
DÍA SEMANA:	MARTES
Ln CON LPZA VIARIA:	54,1 dB
Ln SIN LPZA VIARIA:	51,2 dB
DIFERENCIA:	-2,9 dB

Cumplimiento del apartado b, del artículo 15 del RD 1367/2007, Objetivos de calidad acústica para ruido aplicables a áreas acústicas, a partir del resultado de valores diarios medidos:

Ldtráfico 60,5

Ldia

	sem1	sem2	sem3	sem4	sem5
lunes		57	57	51	
Martes	57	51	61	63	
Miércoles	59	61	59		
Jueves	59	60	57		
Viernes	61	61	61		
Sábado	57	51	60		
Domingo	57	56	57		

22 Total Ldías

0 Total Ldías sobrepasan A+ 3

0,00% % sobre total

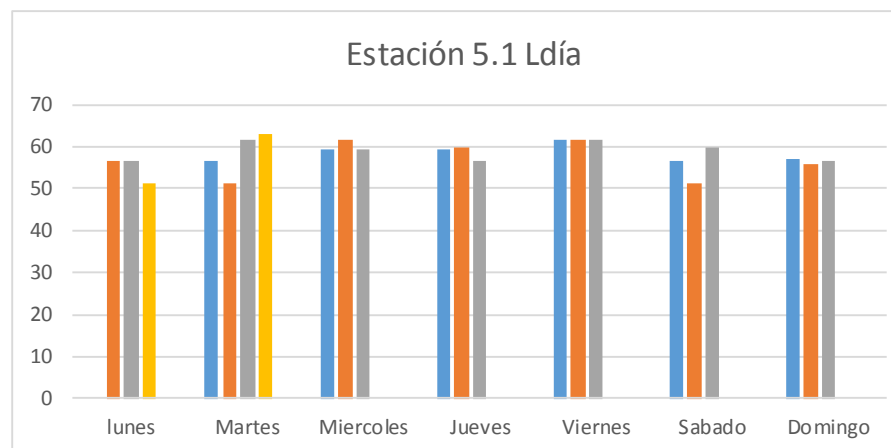

Ltrafíco 60,6

Ltarde

	sem1	sem2	sem3	sem4	sem5
lunes		69	56	56	
Martes	61	69	63		
Miércoles	61	71	61		
Jueves	71	73	68		
Viernes	73	72	69		
Sábado	73	71	65		
Domingo		56	60		

20 Total Ltarde

11 Total Ltarde sobrepasan A+ 3

55,00% % sobre total

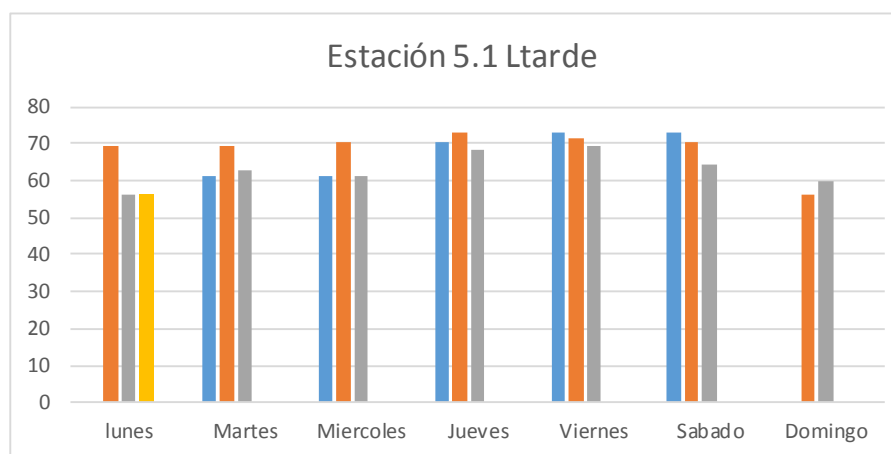

Lntrafíco 54,7

corrección limpieza viaria -2,9

Lnoche

	sem1	sem2	sem3	sem4	sem5
Lunes		47	51	47	
Martes	50	57	51	51	
Miércoles	51	52	40		
Jueves	52	61	52		
Viernes	58	58	58		
Sábado	61	61	59		
Domingo	59	57	57		

22 Total Lnoches

8 Total Lnoches sobrepasan A+ 3

36,36% % sobre total

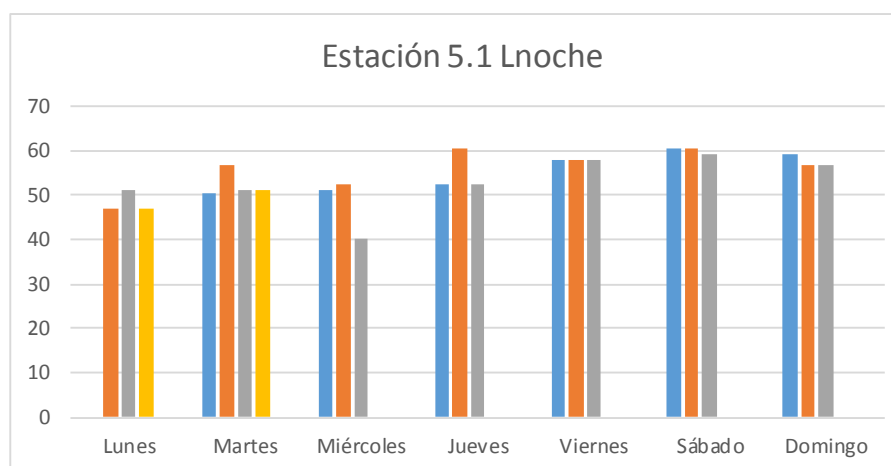

4.2.- ESTACIÓN 5.2

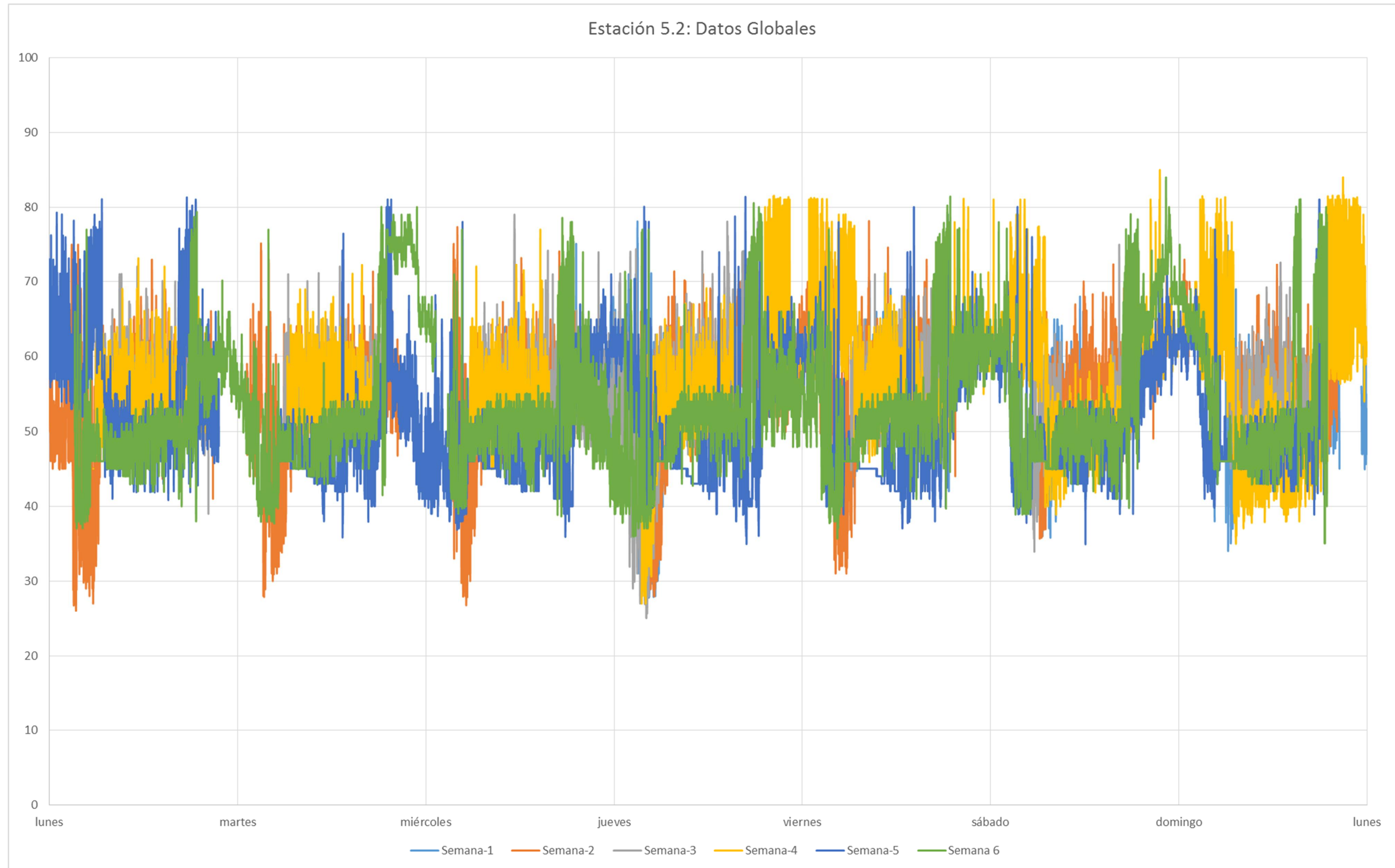

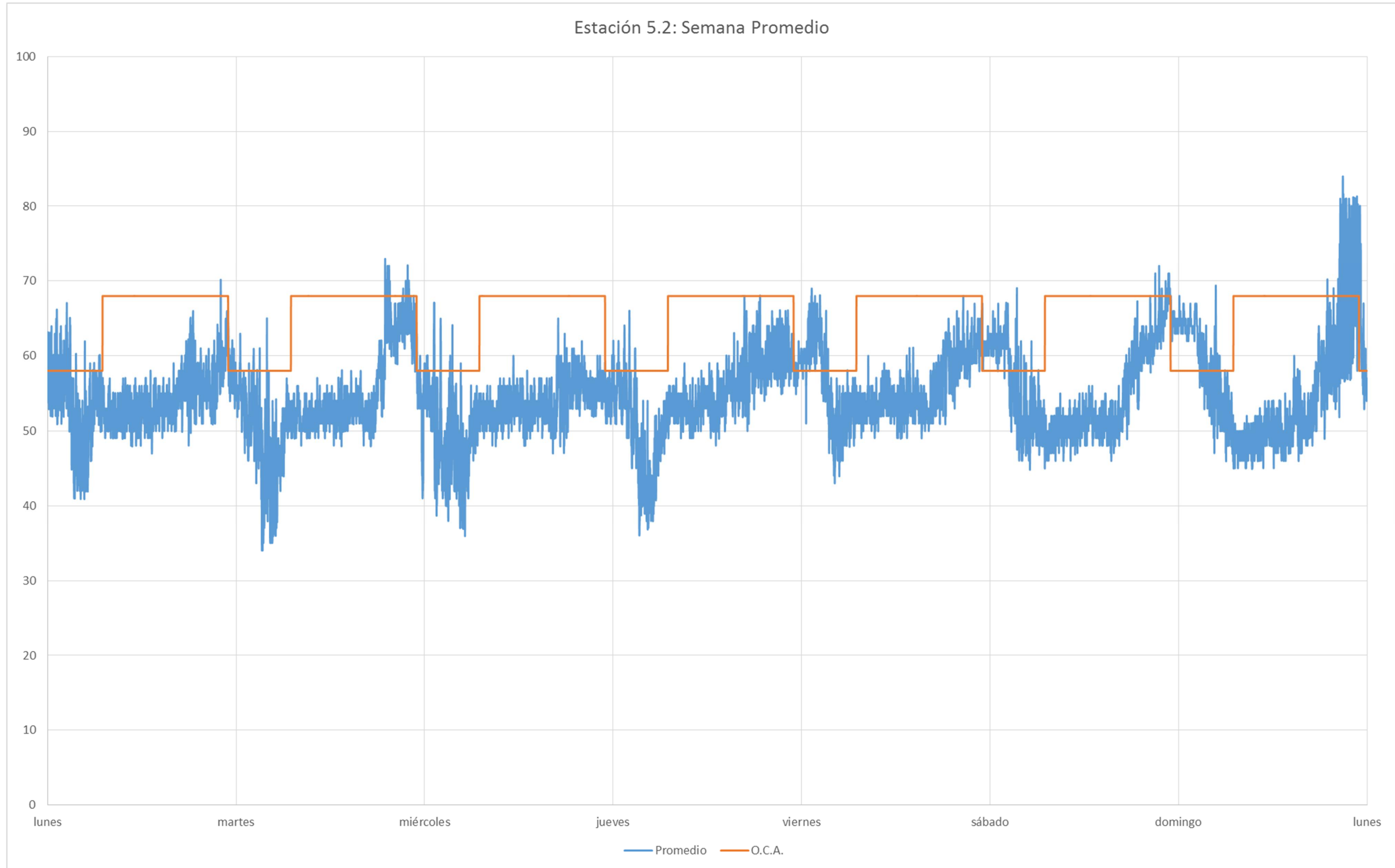

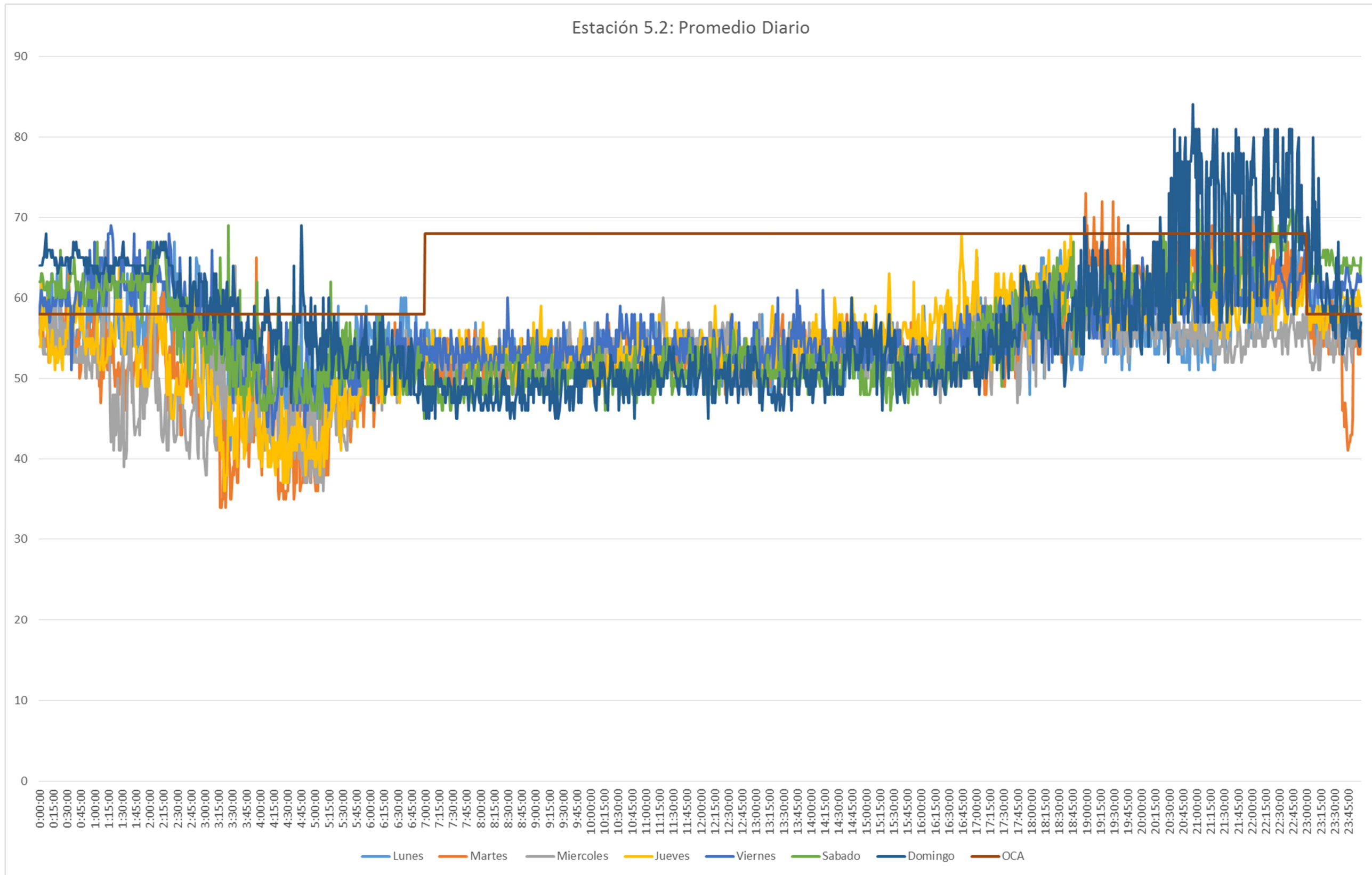

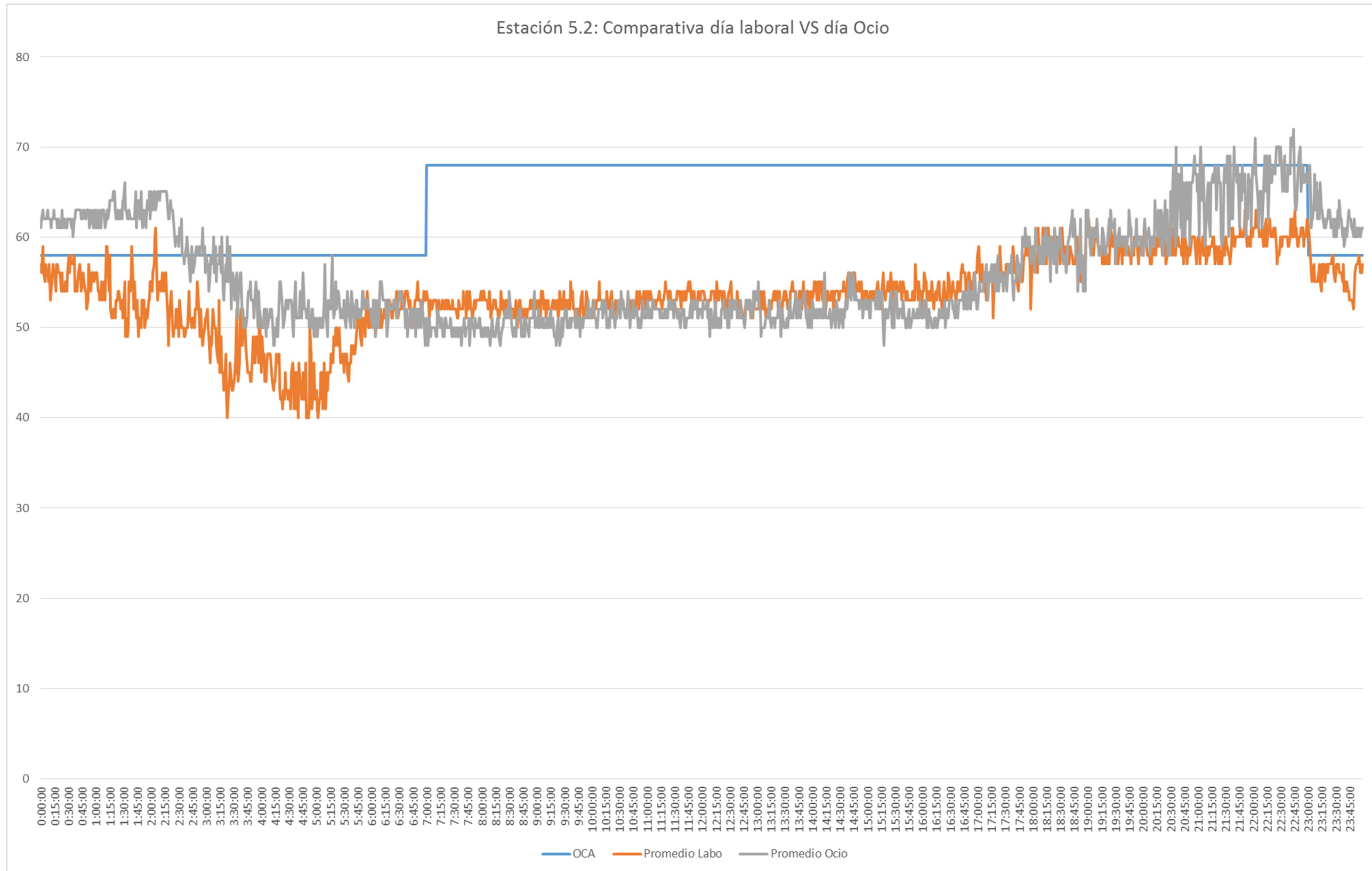

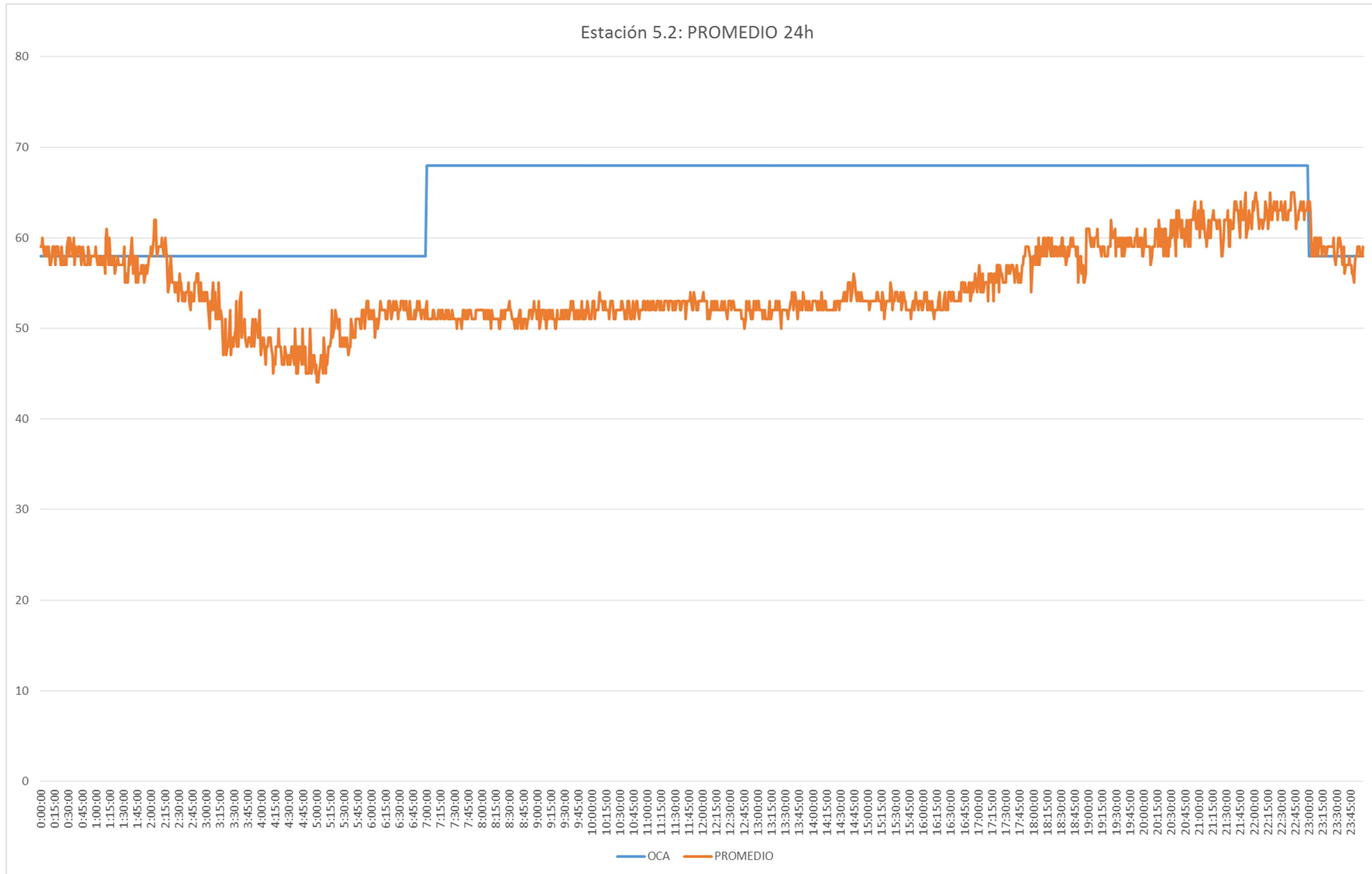

CORRECCIÓN POR LIMPIEZA VIARIA

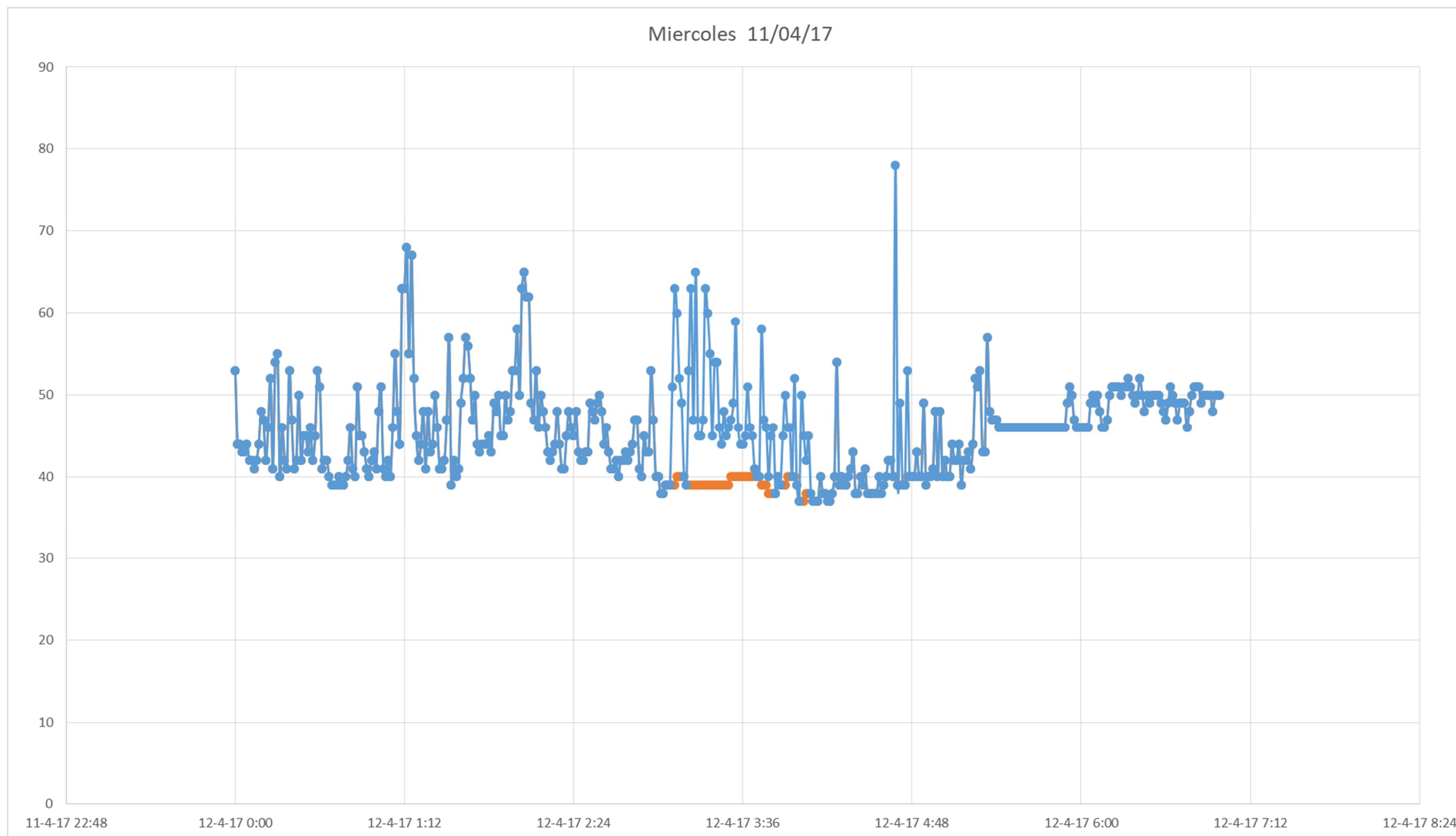

DÍA TIPO CÁLCULO RUIDO LIMPIEZA VIARIA:	12/04/2017
DÍA SEMANA:	MIERCOLES
Ln CON LPZA VIARIA:	47,8 dB
Ln SIN LPZA VIARIA:	46,6 dB
DIFERENCIA:	-1,2 dB

Cumplimiento del apartado b, del artículo 15 del RD 1367/2007, Objetivos de calidad acústica para ruido aplicables a áreas acústicas, a partir del resultado de valores diarios medidos:

Ldía

	sem1	sem2	sem3	sem4	sem5	sem6
lunes		55	55	55	53	50
Martes		55	54	56	48	
Miercoles	56	55	55	55	47	54
Jueves	56	58	58	55	47	56
Viernes	56	56	57	55	47	55
Sabado	52	54	53	50	49	52
Domingo	51	52	53	47	49	53

39 Total Ldías
0 Total Ldías sobrepasan A+ 3
0,00% % sobre total

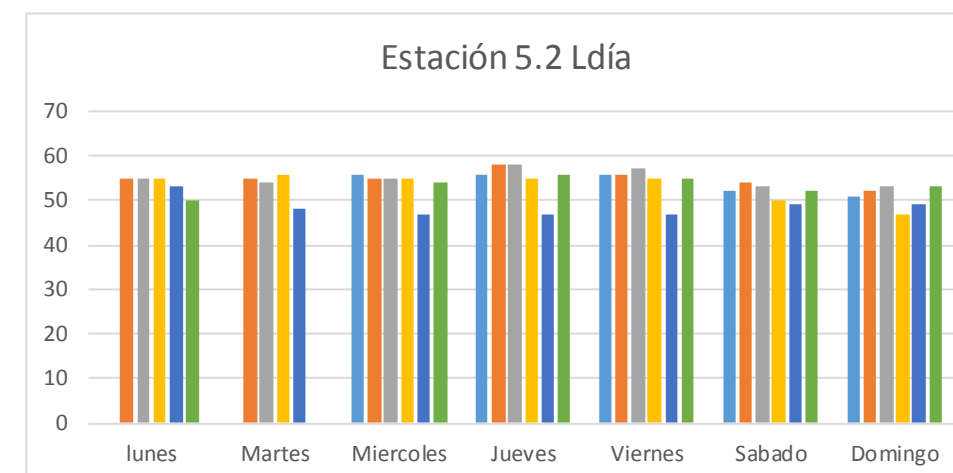

Ltarde

	sem1	sem2	sem3	sem4	sem5	sem6
lunes		55	54	55	54	59
Martes		56			56	
Miercoles	55	56	55	56	59	53
Jueves	58	57	58	66	59	57
Viernes		57		61	60	60
Sabado		61		62	60	69
Domingo	55	56		70		

30 Total Ltarde
2 Total Ltarde sobrepasan A+ 3
6,67% % sobre total

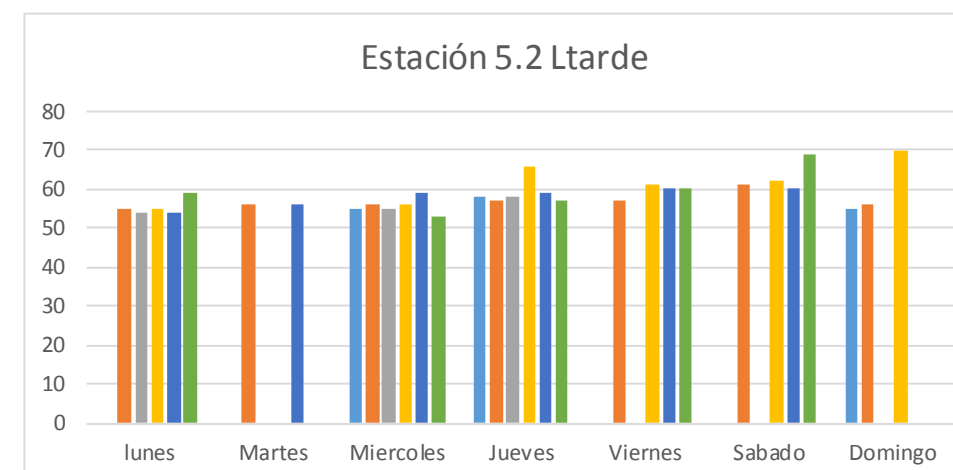

corrección limpieza viaria

-1,2

Lnoche

	sem1	sem2	sem3	sem4	sem5	sem6
Lunes		46	55	52	61	47
Martes		47	55	54	47	
Miércoles	54	46	53	55	47	50
Jueves	50	46	48	49	53	45
Viernes	50	54	54	64	52	50
Sábado	47	44	48	63	52	53
Domingo	50	58	50	64	52	56

39 Total Lnoches
4 Total Lnoches sobrepasan A+ 3
10,26% % sobre total

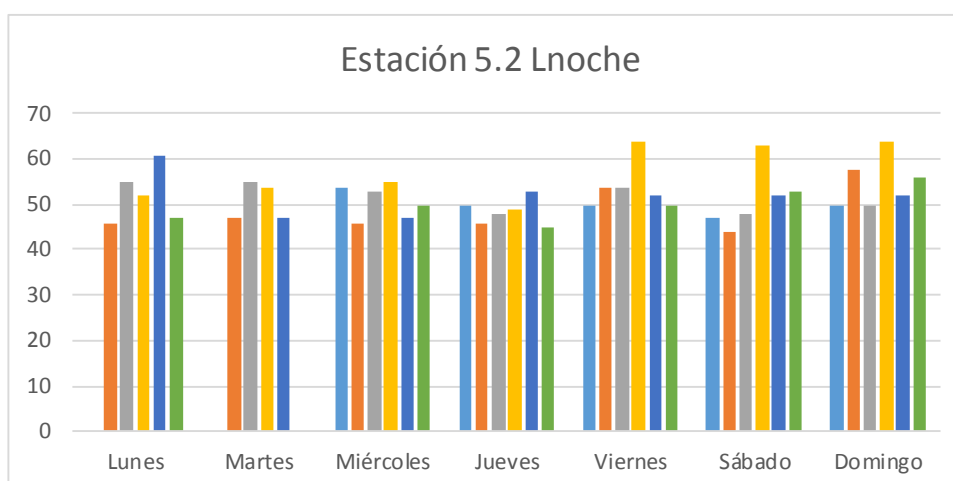

4.3.- ESTACIÓN 5.3

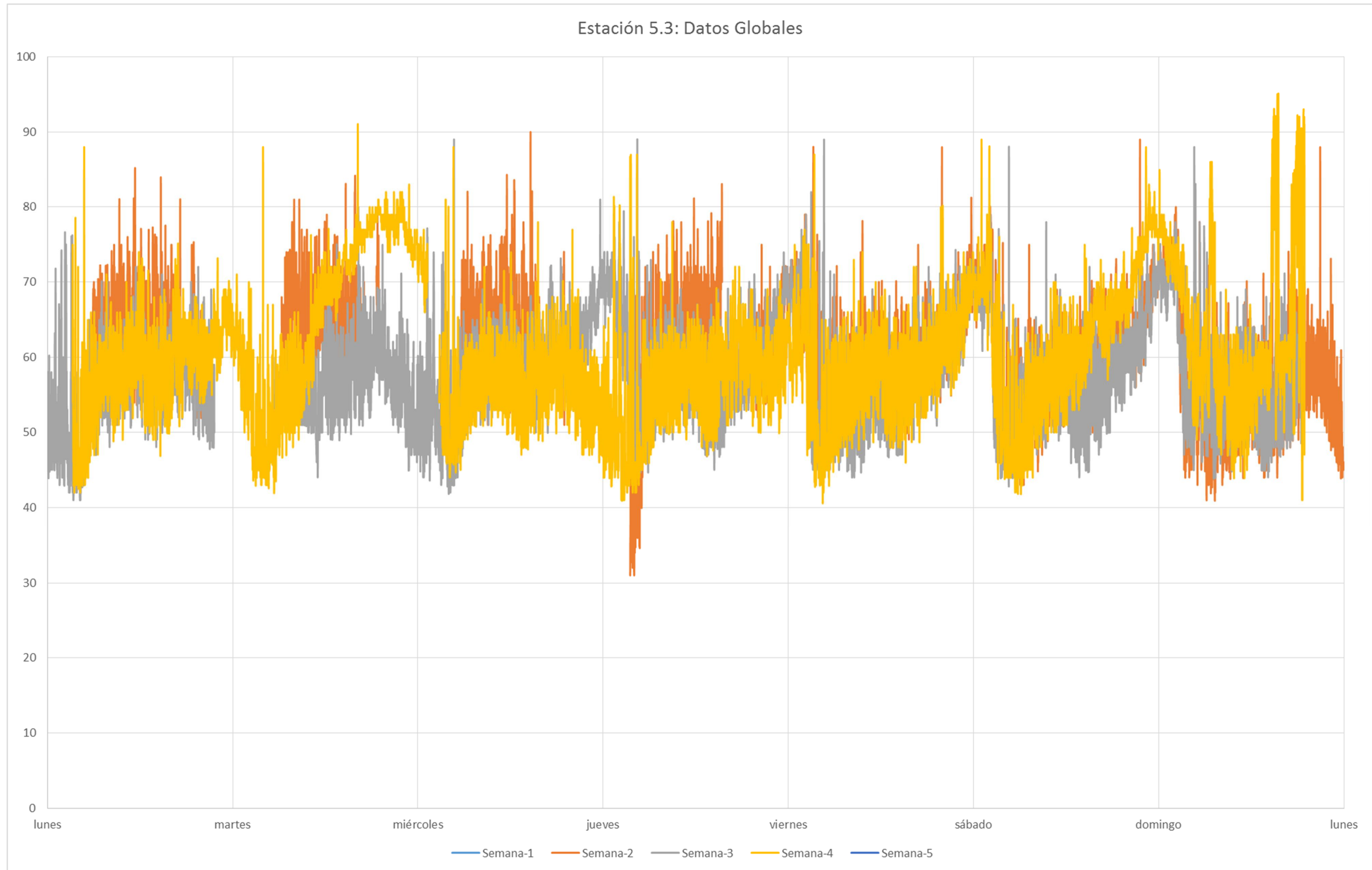

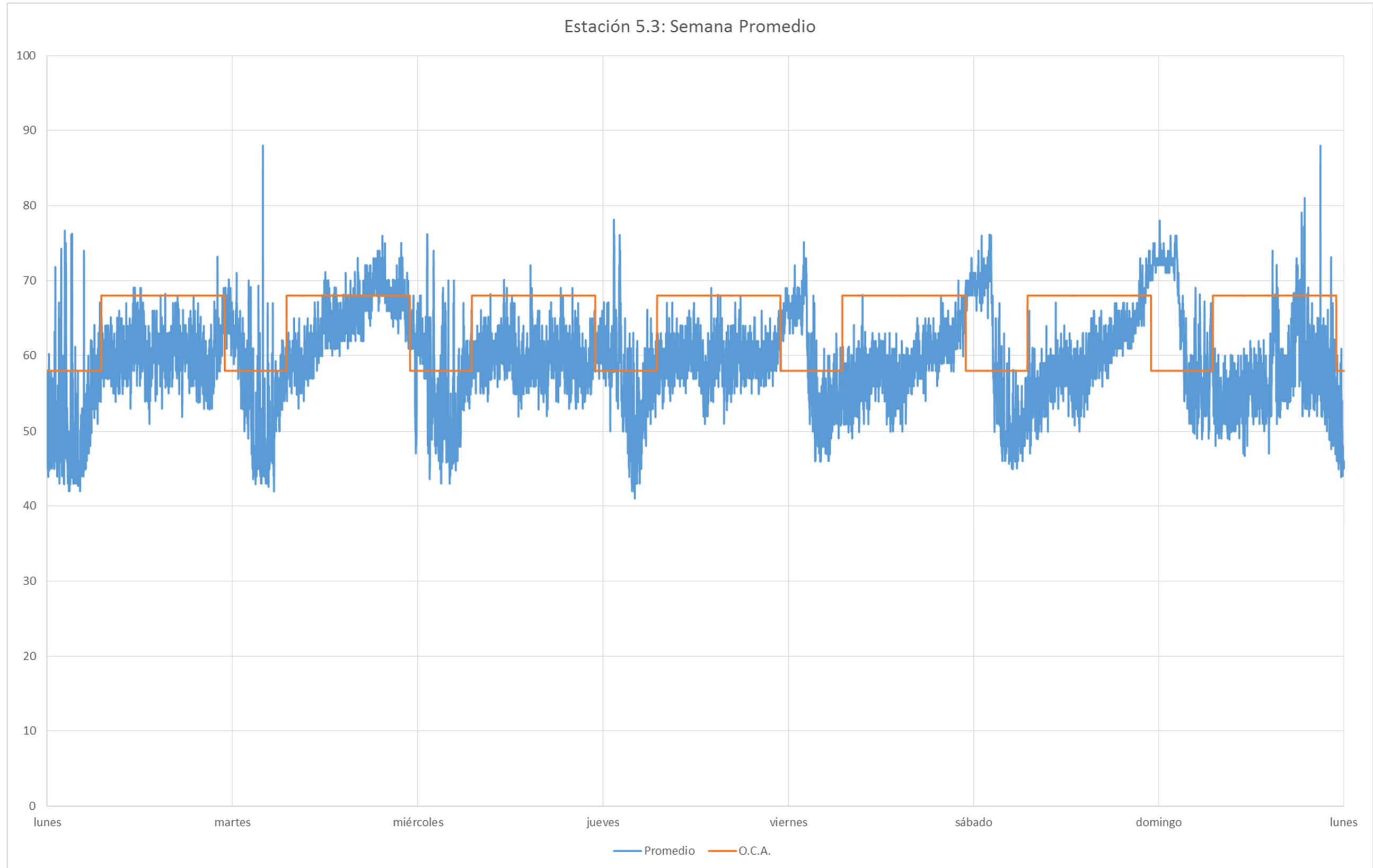

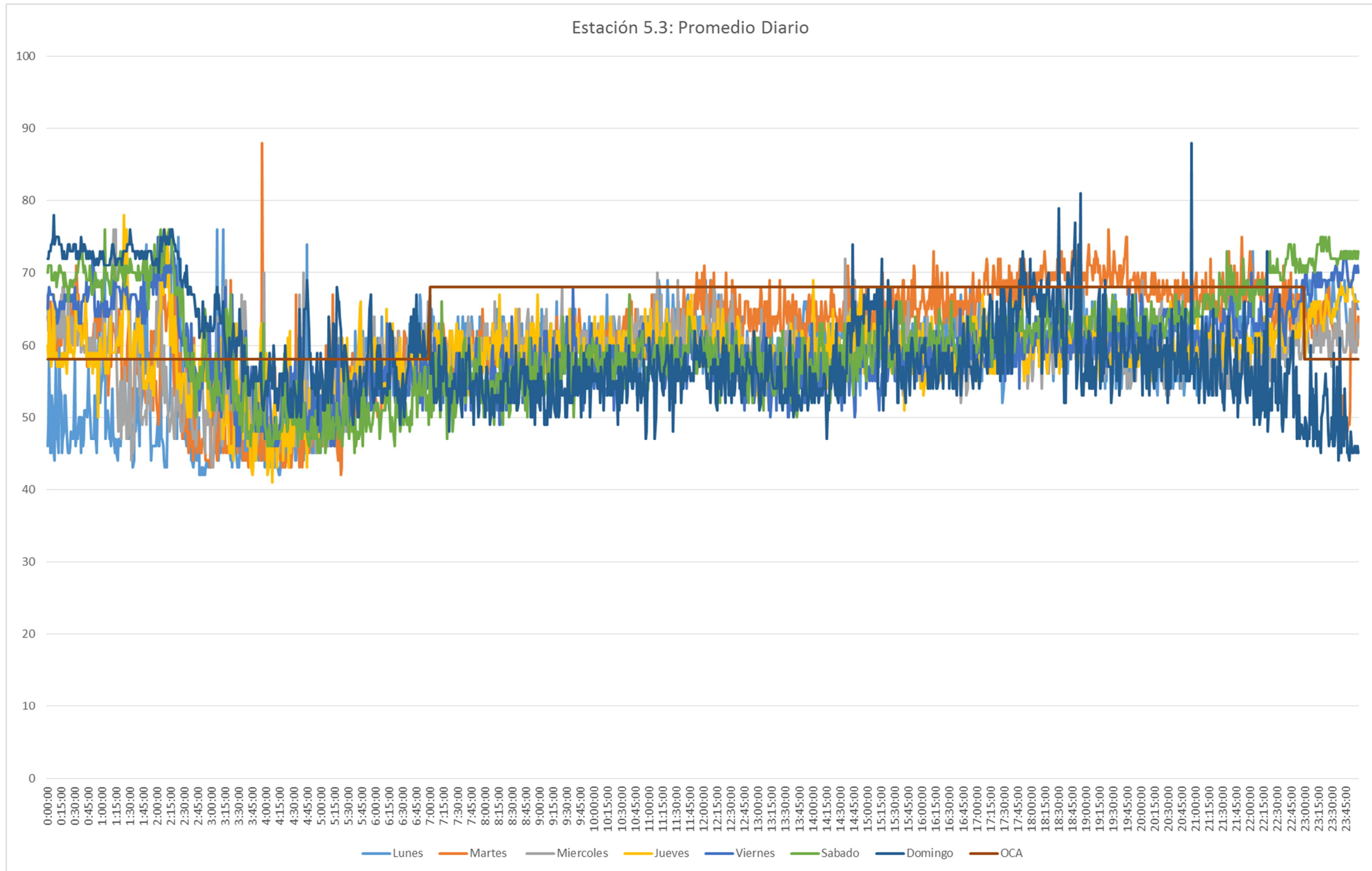

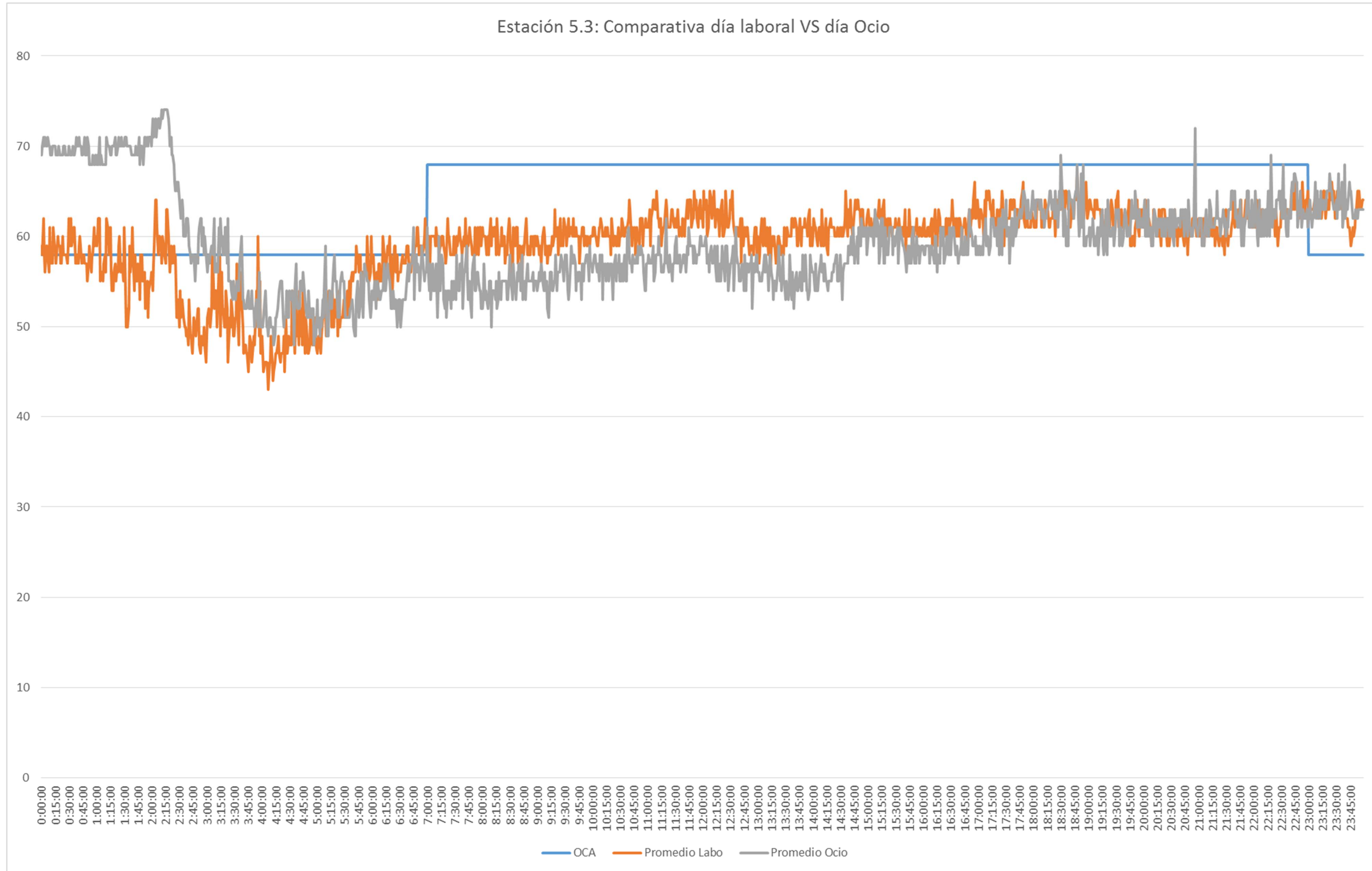

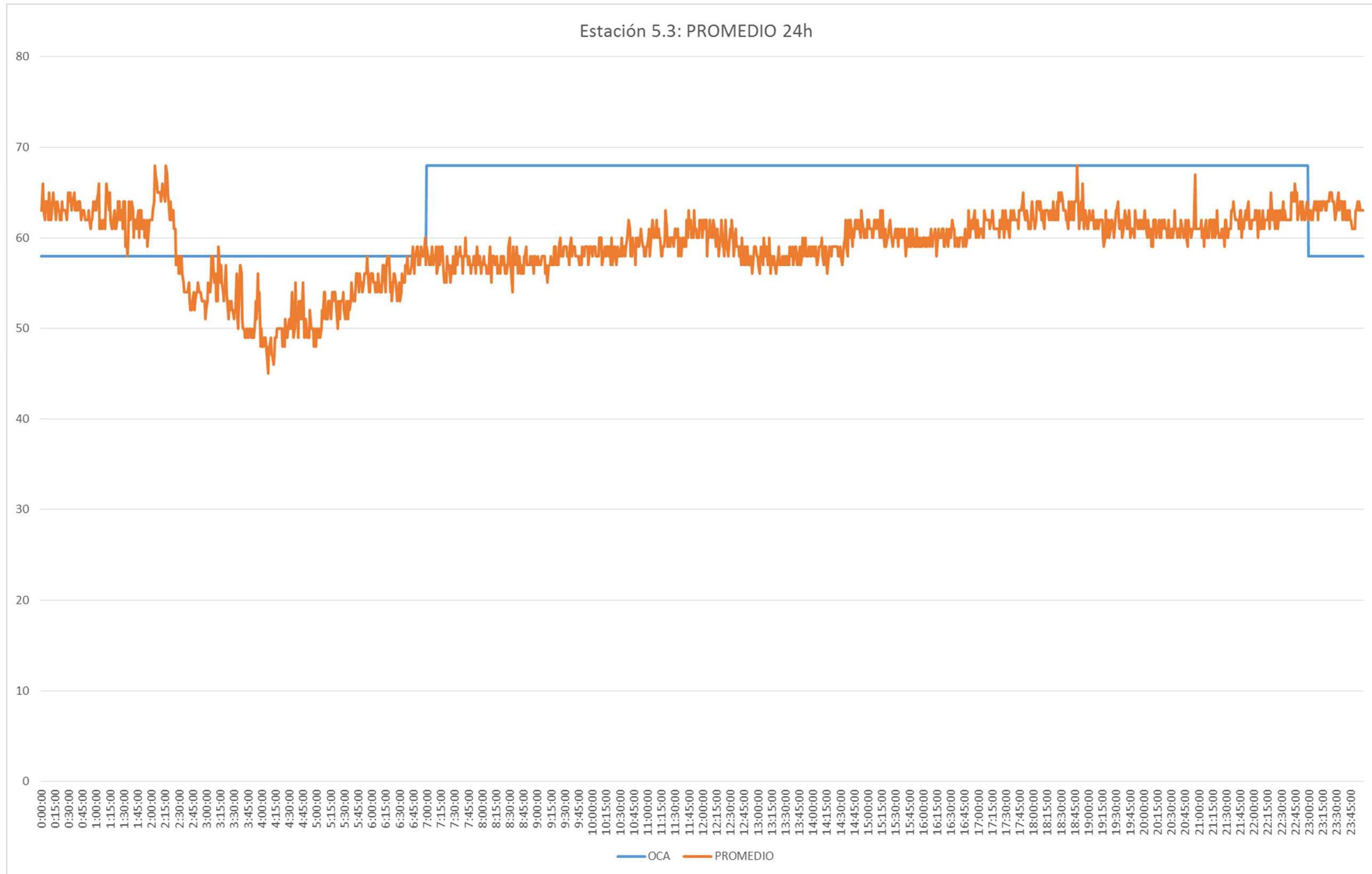

CORRECCIÓN POR LIMPIEZA VIARIA

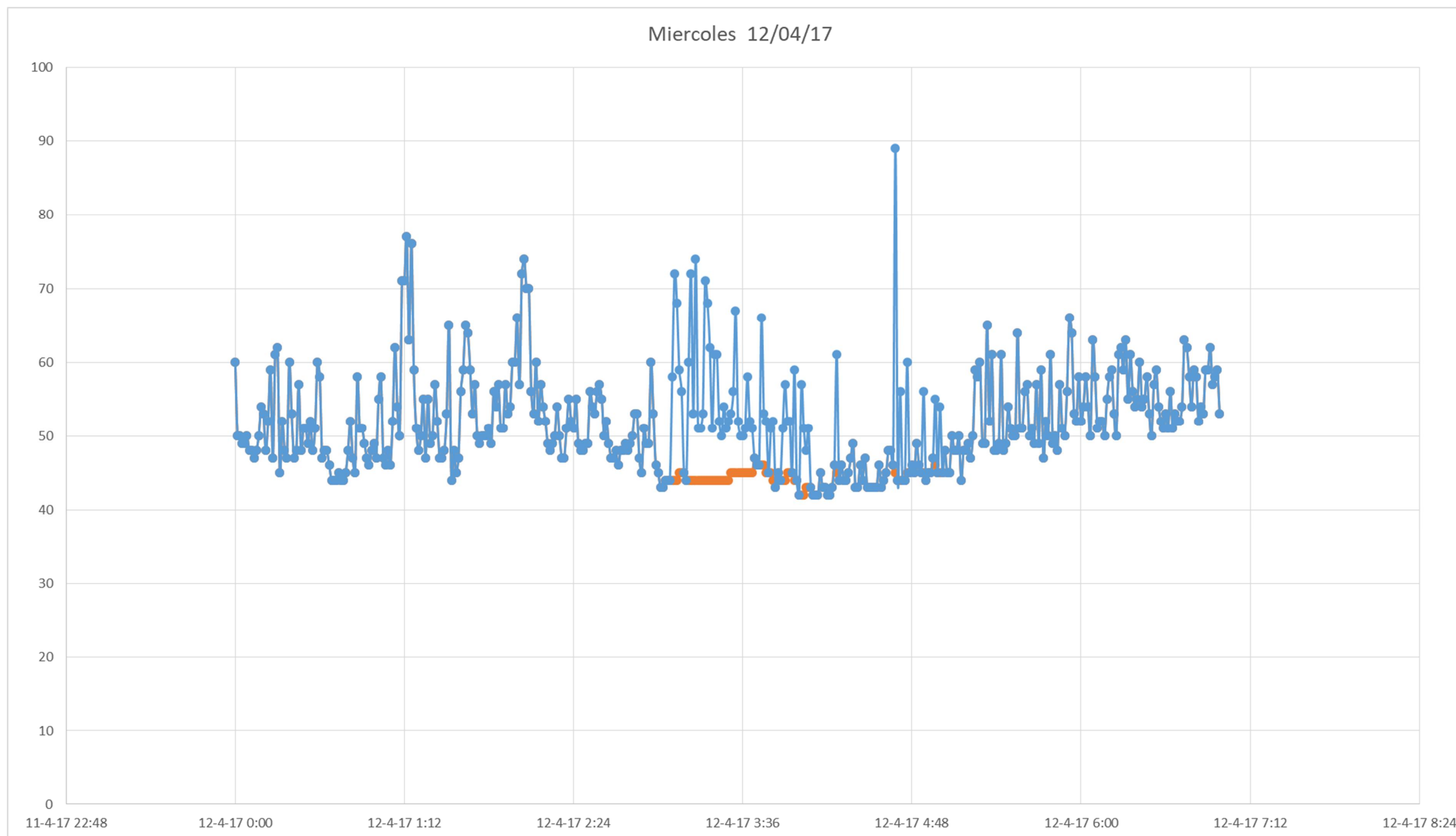

DÍA TIPO CÁLCULO RUIDO LIMPIEZA VIARIA:	12/04/2017
DÍA SEMANA:	MIERCOLES
Ln CON LPZA VIARIA:	54,2 dB
Ln SIN LPZA VIARIA:	52,8 dB
DIFERENCIA:	-1,4 dB

Cumplimiento del apartado b, del artículo 15 del RD 1367/2007, Objetivos de calidad acústica para ruido aplicables a áreas acústicas, a partir del resultado de valores diarios medidos:

Ldía

	sem1	sem2	sem3	sem4	sem5
lunes		64	59	59	
Martes	58	65	57		
Miercoles		64	60	57	
Jueves		64	57	58	
Viernes		59	56	58	
Sabado		58	56	60	
Domingo		54	55	62	

21 Total Ldías
0 Total Ldías sobrepasan A+ 3
0,00% %sobre total

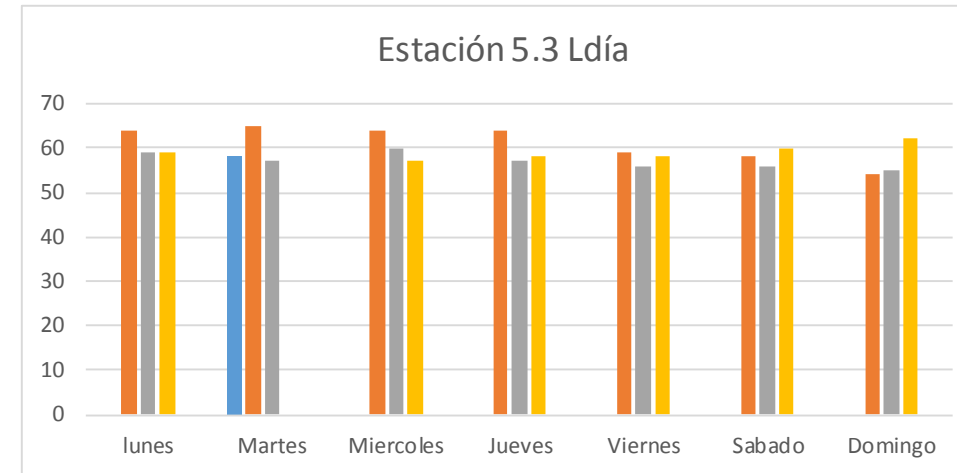

Ltarde

	sem1	sem2	sem3	sem4	sem5
lunes		57	56	61	
Martes			57		
Miercoles		58	61	55	
Jueves		60	62	59	
Viernes		63	62	63	
Sabado		64	62	72	
Domingo		57			

17 Total Ltarde
1 Total Ltarde sobrepasan A+ 3
5,88% %sobre total

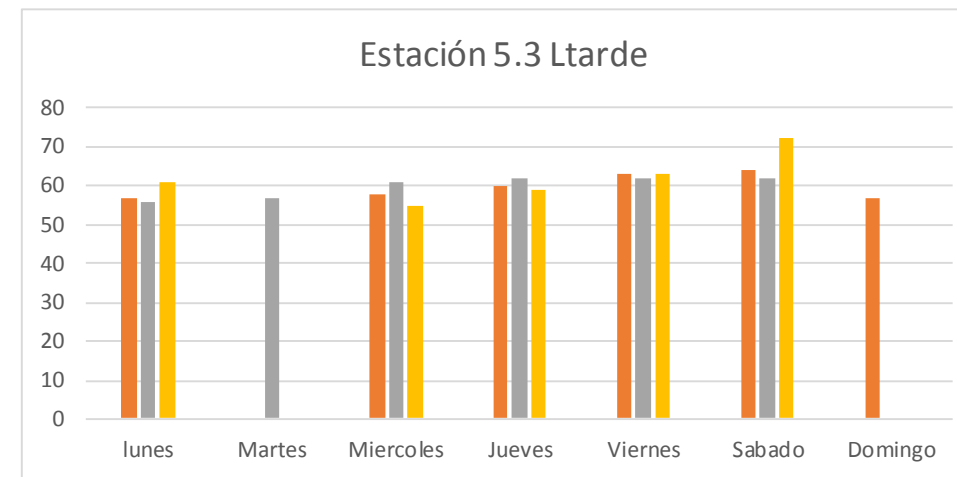

corrección limpieza viaria -1,4

Lnoche

	sem1	sem2	sem3	sem4	sem5
Lunes		59	50	53	
Martes		61	53		
Miércoles		62	53	56	
Jueves		56	60	51	
Viernes		60	60	56	
Sábado		59	58	59	
Domingo		59	60	66	

20 Total Lnoches
11 Total Lnoches sobrepasan A+ 3
55,00% %sobre total

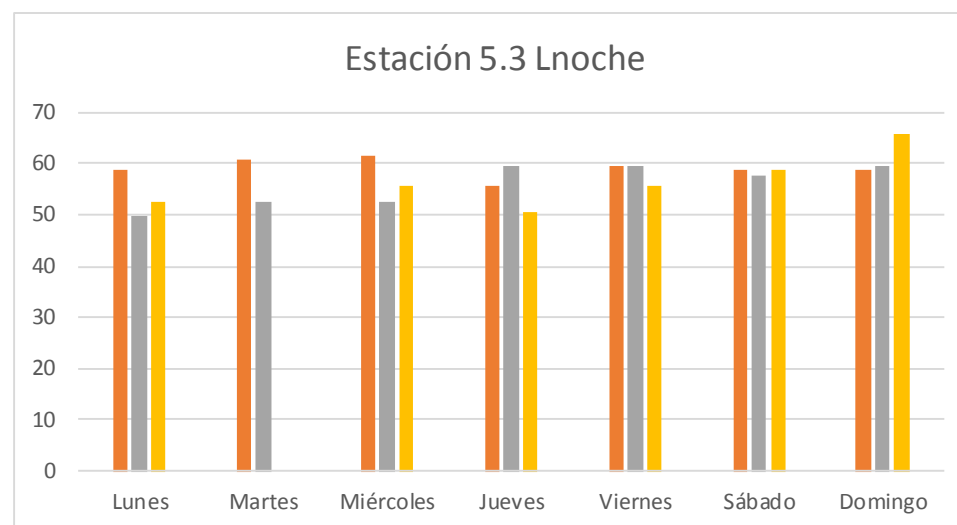

4.4.- ESTACIÓN 5.4

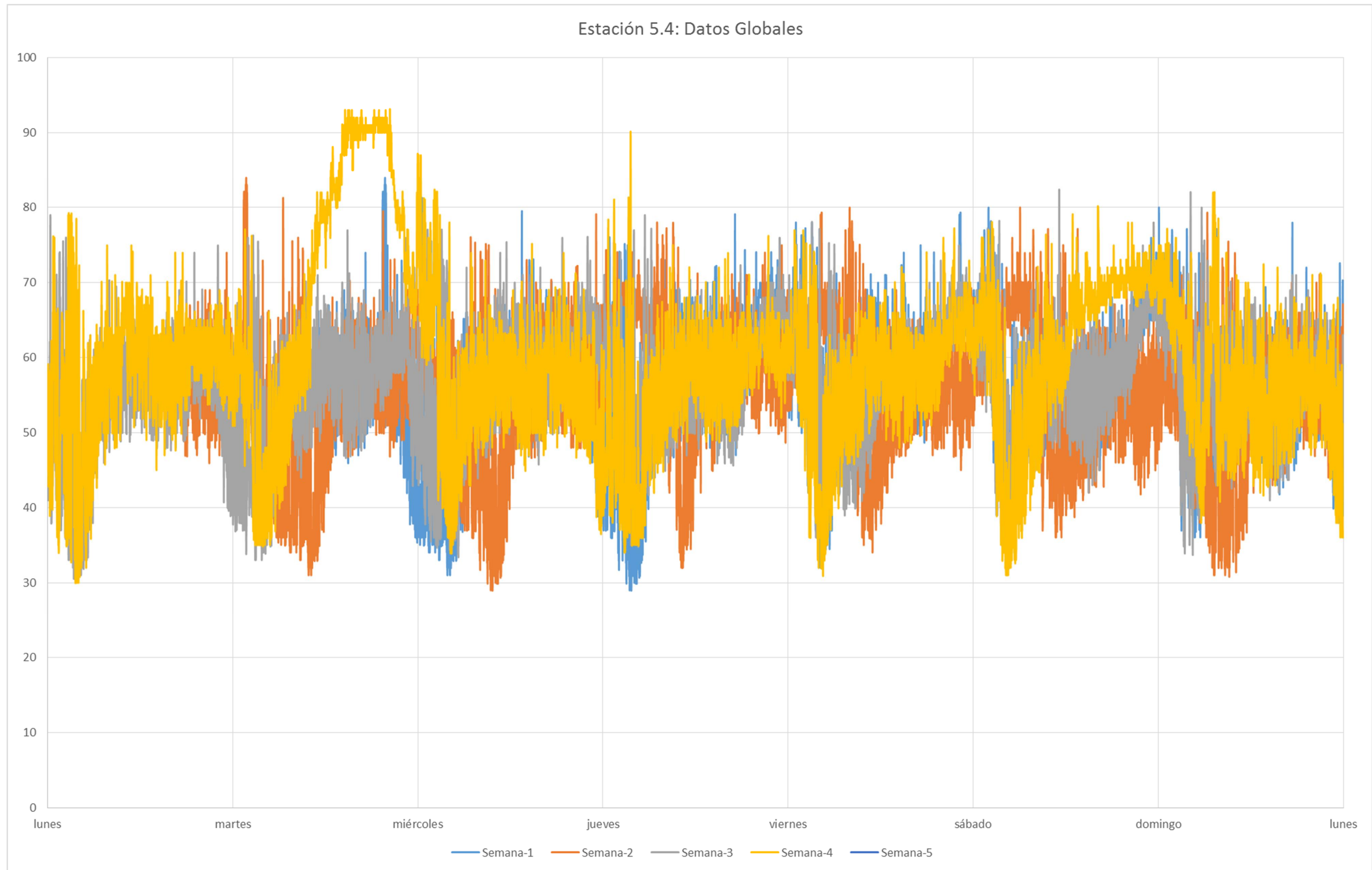

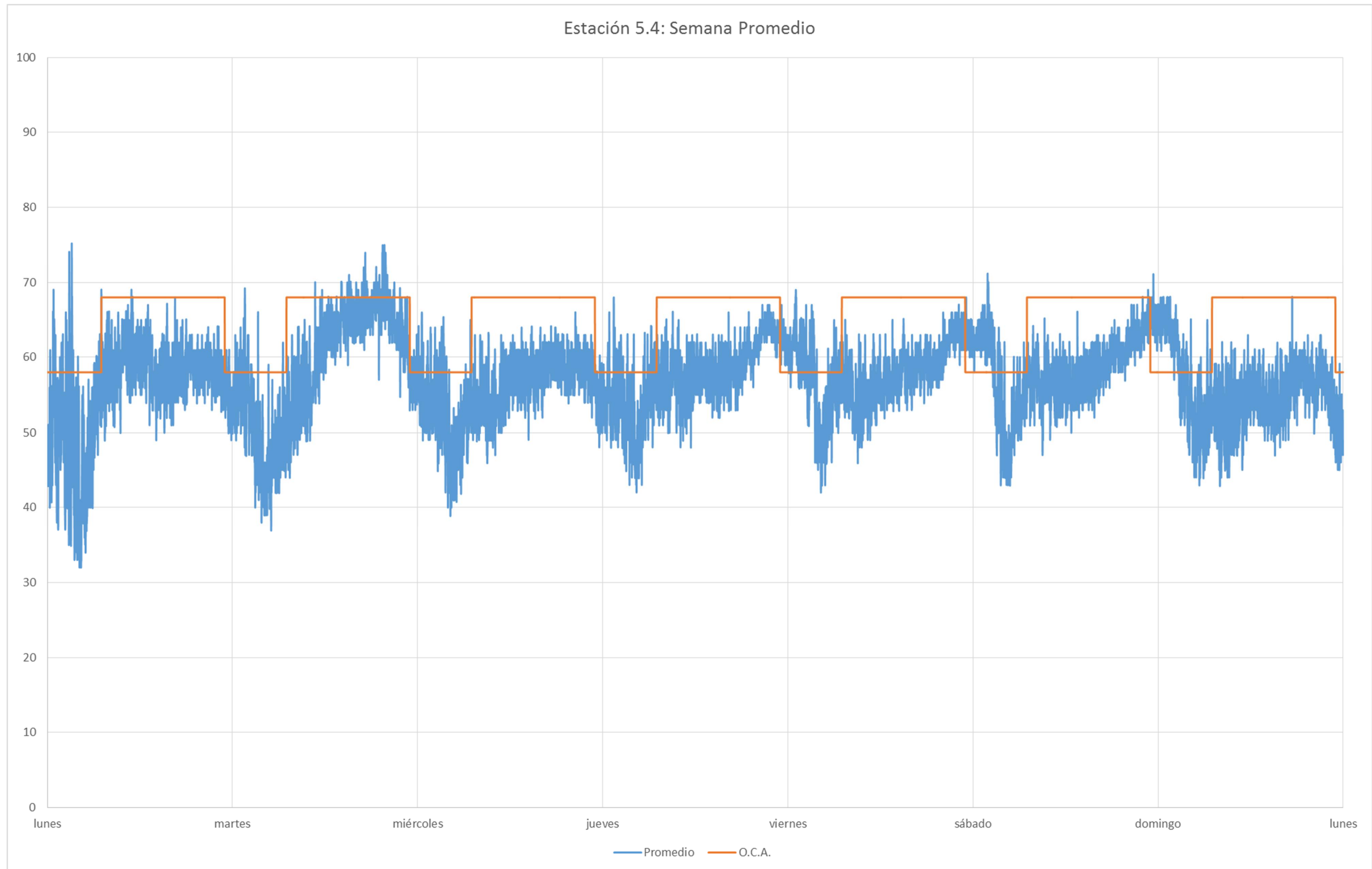

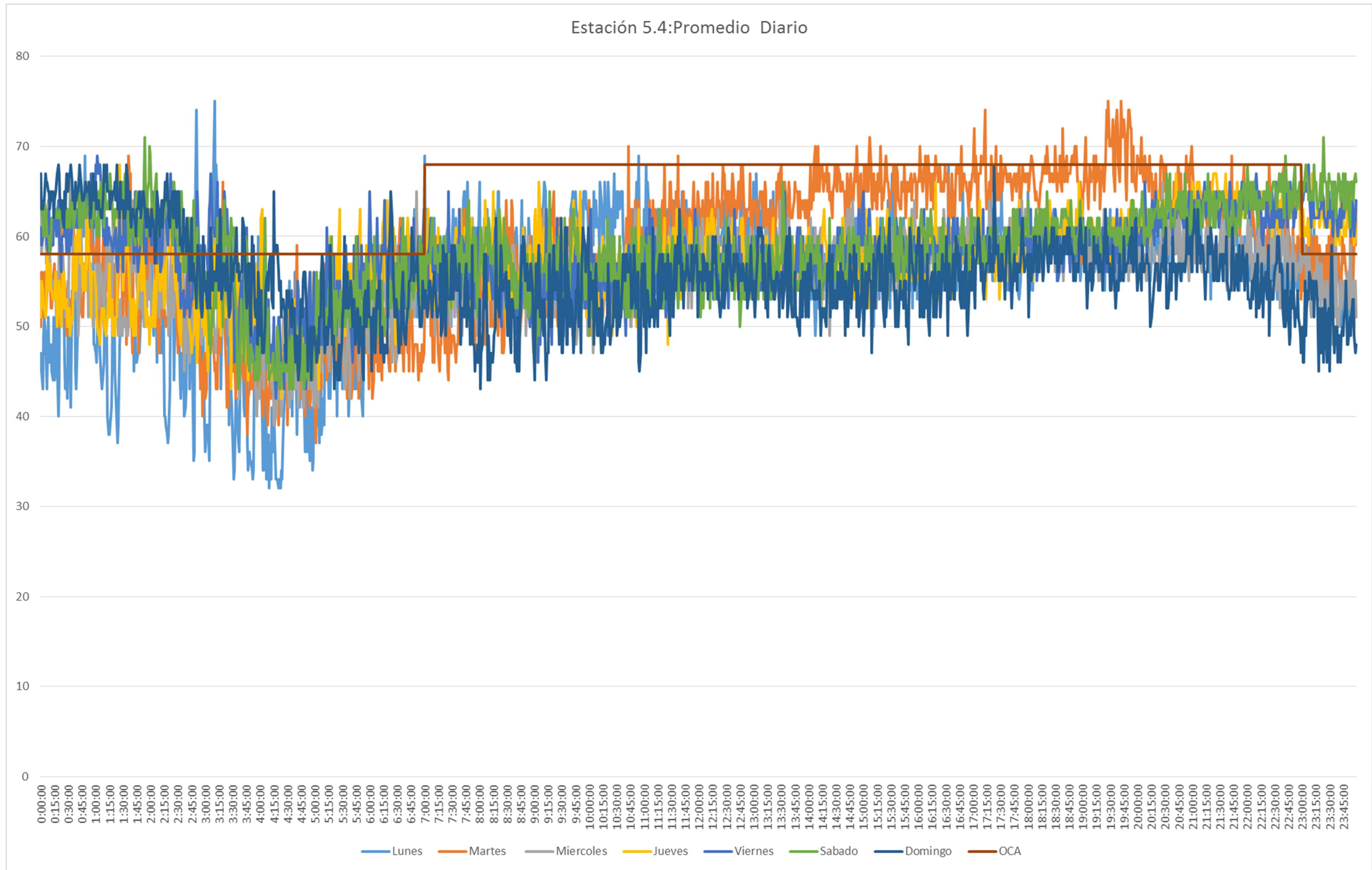

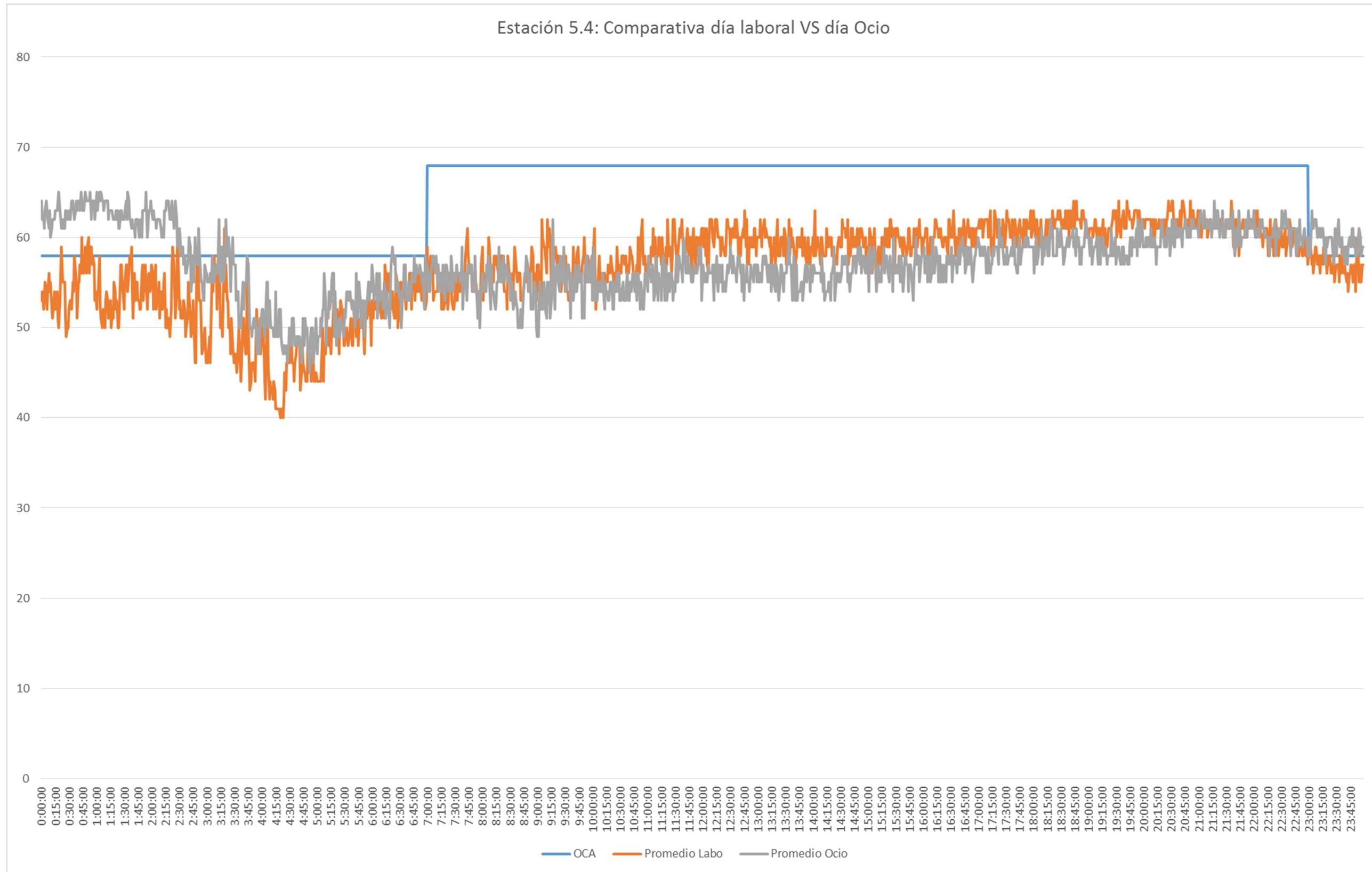

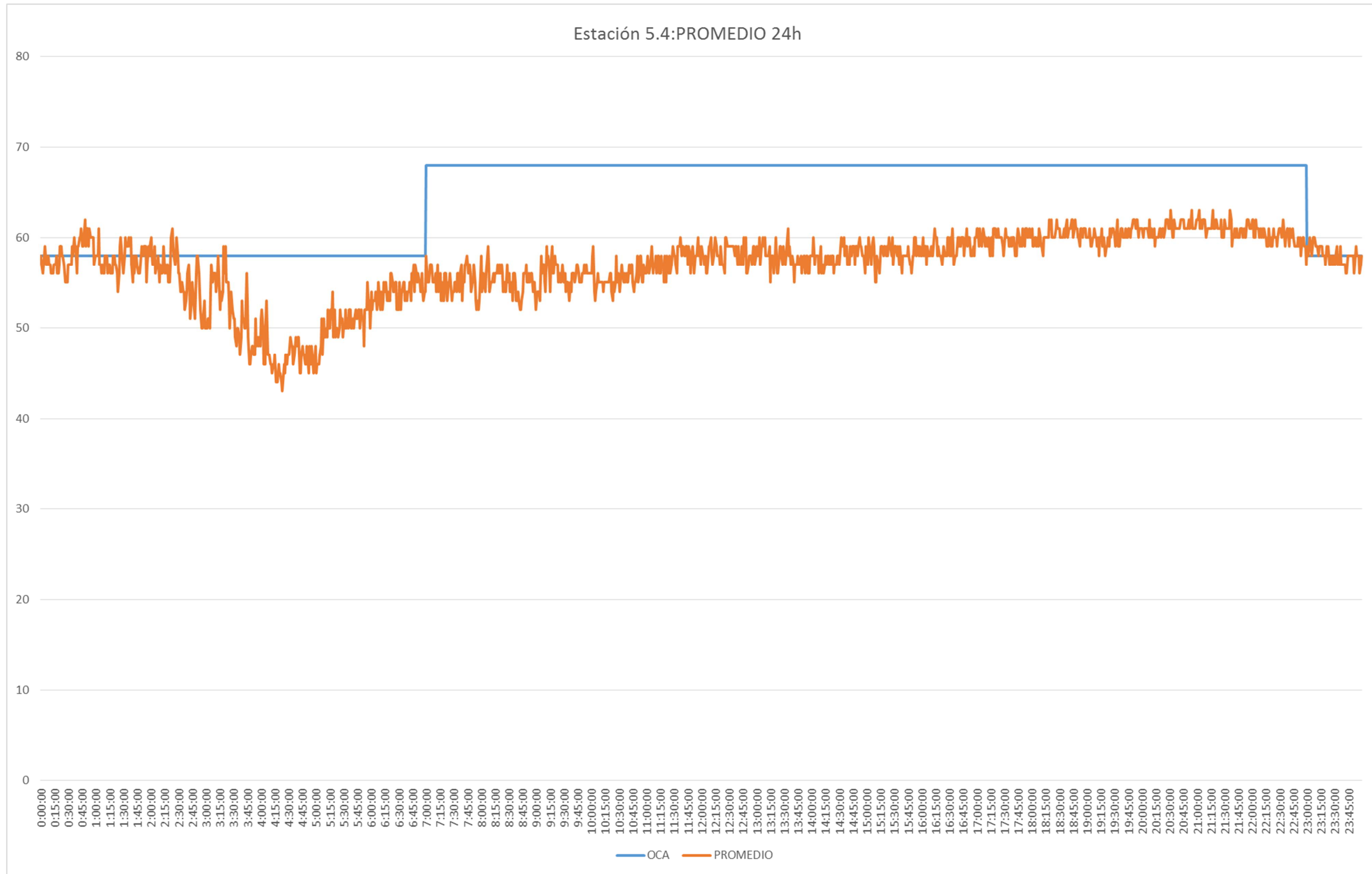

CORRECCIÓN POR LIMPIEZA VIARIA

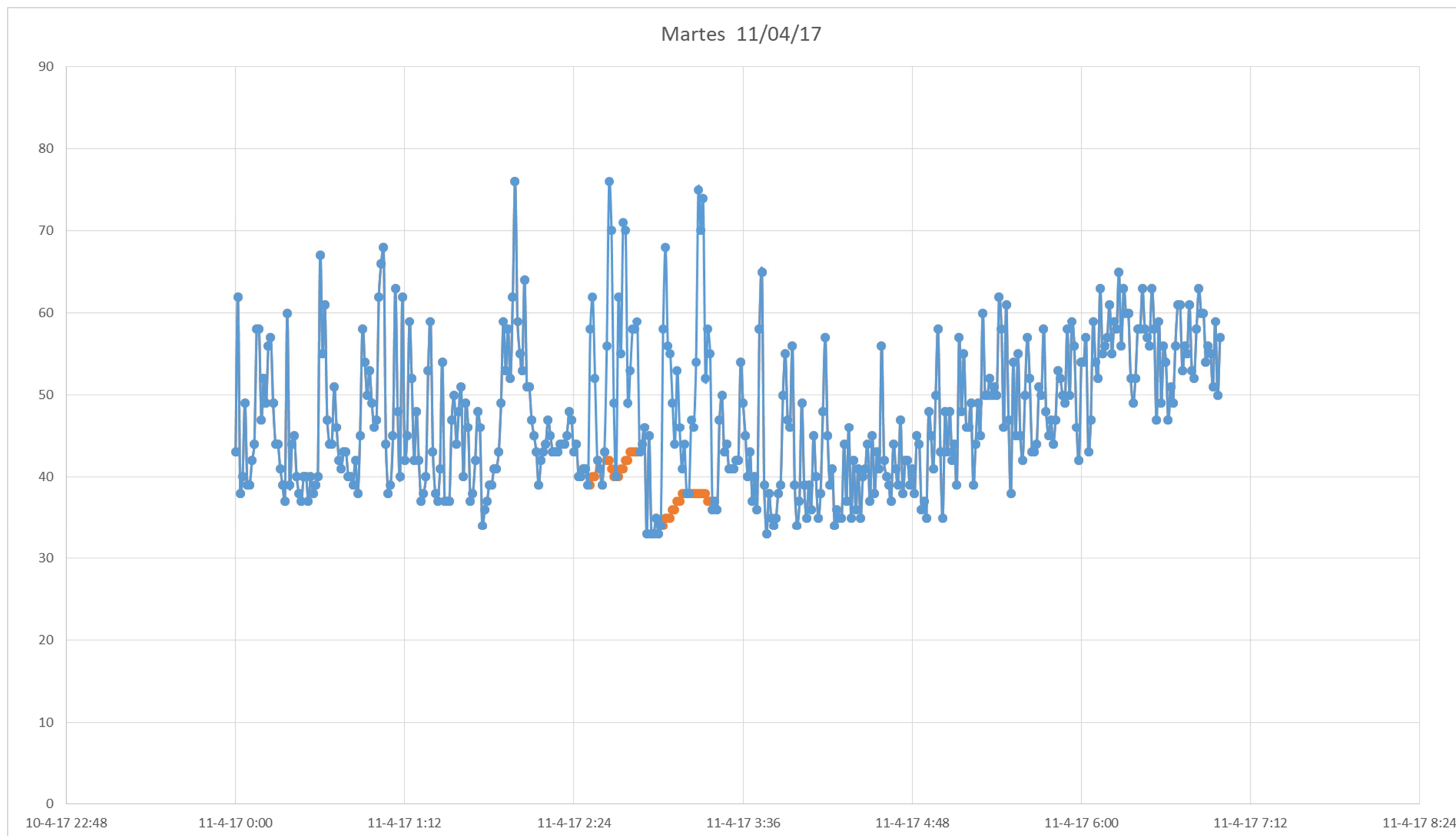

DÍA TIPO CÁLCULO RUIDO LIMPIEZA VIARIA:	11/04/2017
DÍA SEMANA:	MARTES
Ln CON LPZA VIARIA:	48,3 dB
Ln SIN LPZA VIARIA:	47,0 dB
DIFERENCIA:	-1,3 dB

Cumplimiento del apartado b, del artículo 15 del RD 1367/2007, Objetivos de calidad acústica para ruido aplicables a áreas acústicas, a partir del resultado de valores diarios medidos:

Ldía

	sem1	sem2	sem3	sem4	sem5
lunes		58	57	60	
Martes	57	52	58		
Miercoles	59	53	58	57	
Jueves	59	56	56	58	
Viernes	59	54	56	57	
Sabado	56	54	57	63	
Domingo	54	52	56	55	

26 Total Ldías
0 Total Ldías sobrepasan A+ 3
0,00% %sobre total

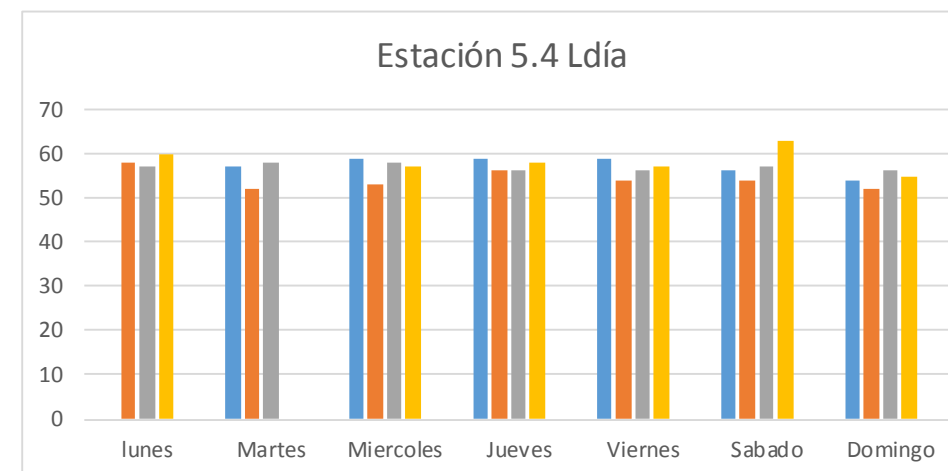

Ltarde

	sem1	sem2	sem3	sem4	sem5
lunes		57	58	60	
Martes	57	58	60		
Miercoles	57	59	63	55	
Jueves	66	59	64	61	
Viernes	64	55	64	63	
Sabado	63	54	63	70	
Domingo	56	56	57	55	

26 Total Ltarde
1 Total Ltarde sobrepasan A+ 3
3,85% %sobre total

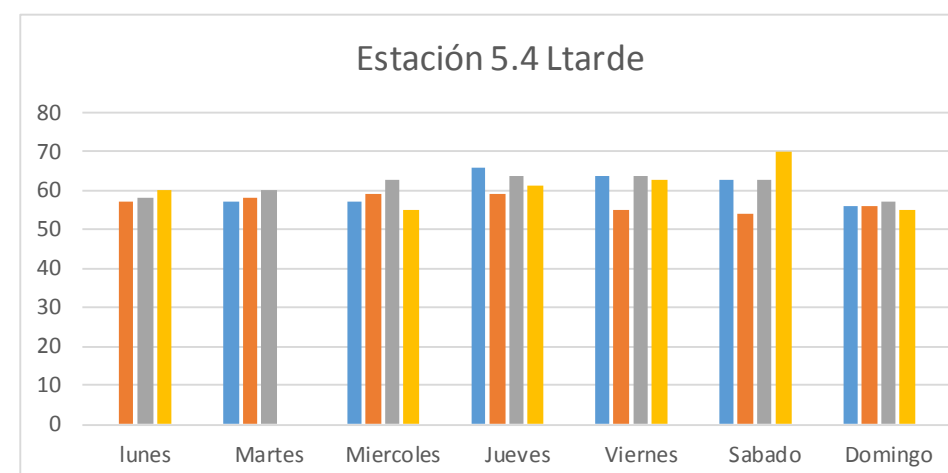

corrección limpieza viaria -1,3

Lnoche

	sem1	sem2	sem3	sem4	sem5
Lunes		58	46	50	
Martes	43	53	47		
Miércoles	45	54	50	55	
Jueves	48	63	54	48	
Viernes	56	61	55	52	
Sábado	55	62	54	53	
Domingo	54	53	55	58	

26 Total Lnoches
3 Total Lnoches sobrepasan A+ 3
11,54% %sobre total

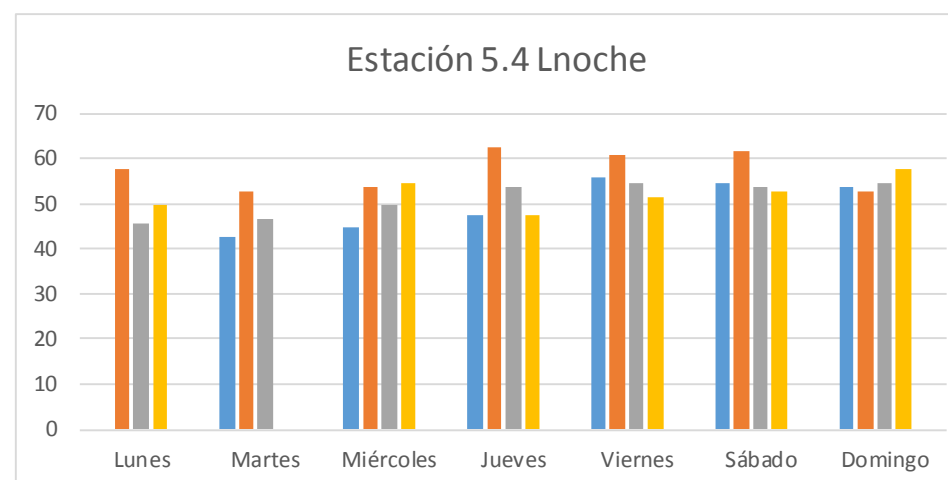

4.5.- ESTACIÓN 5.5

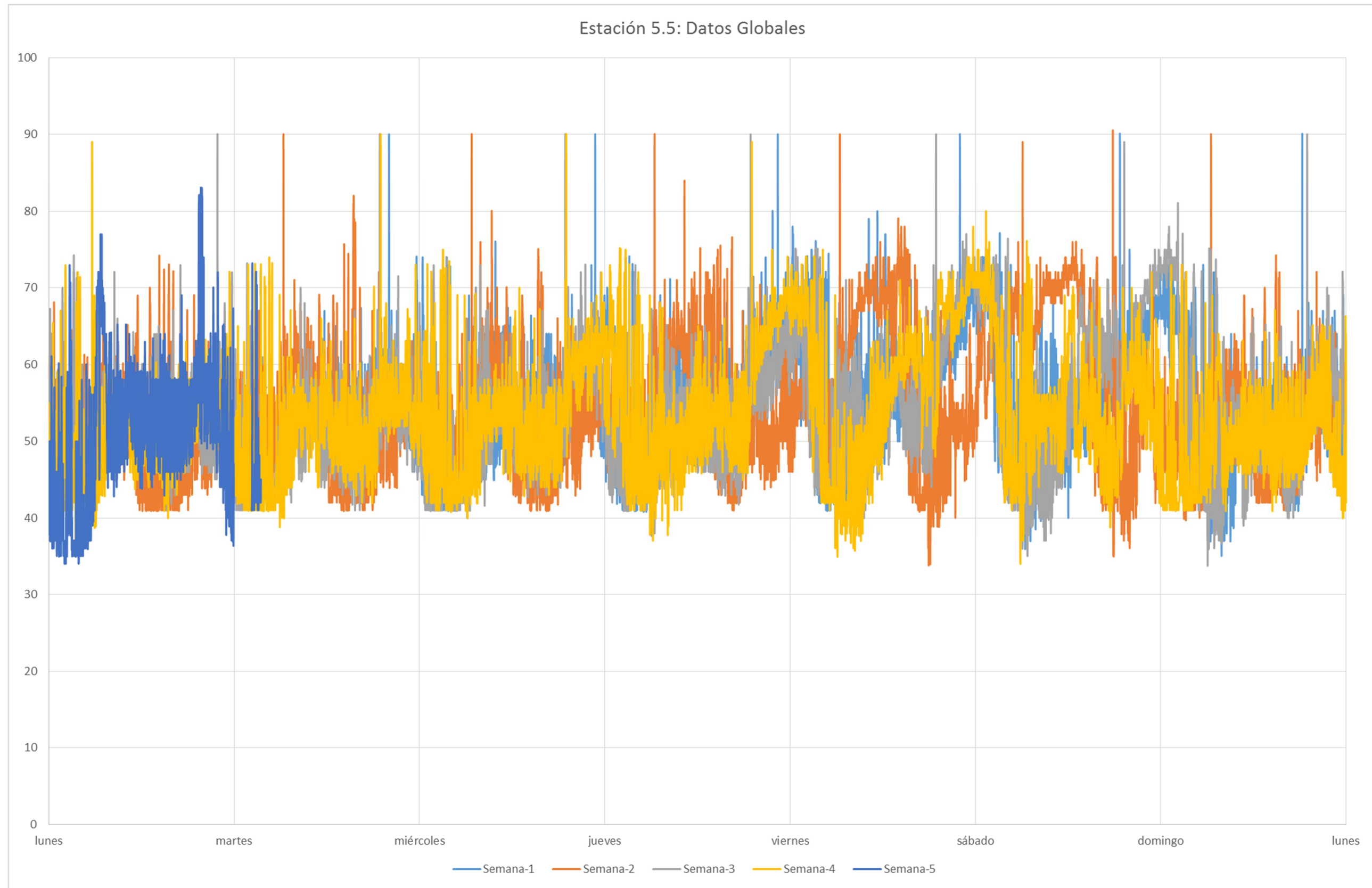

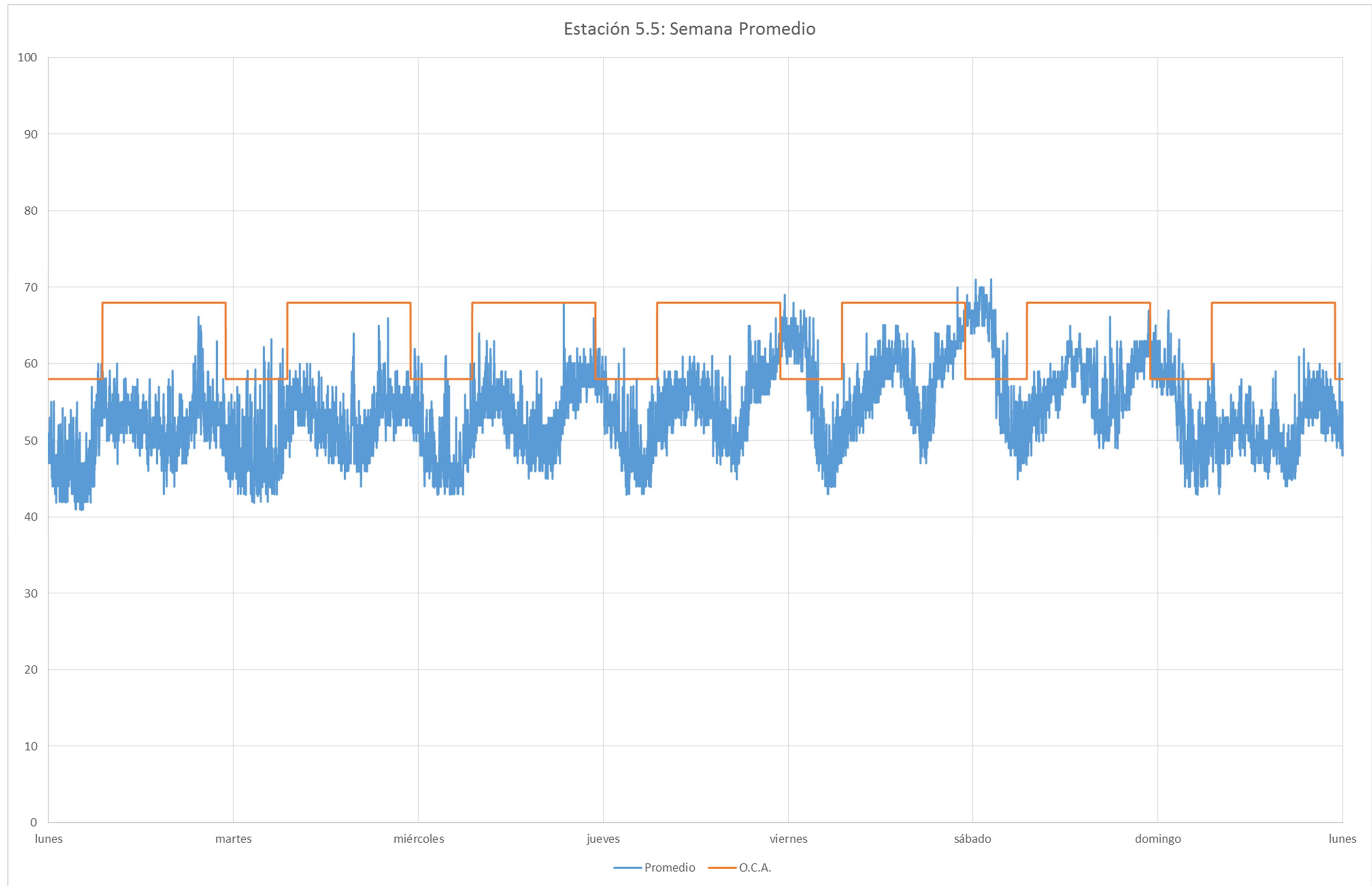

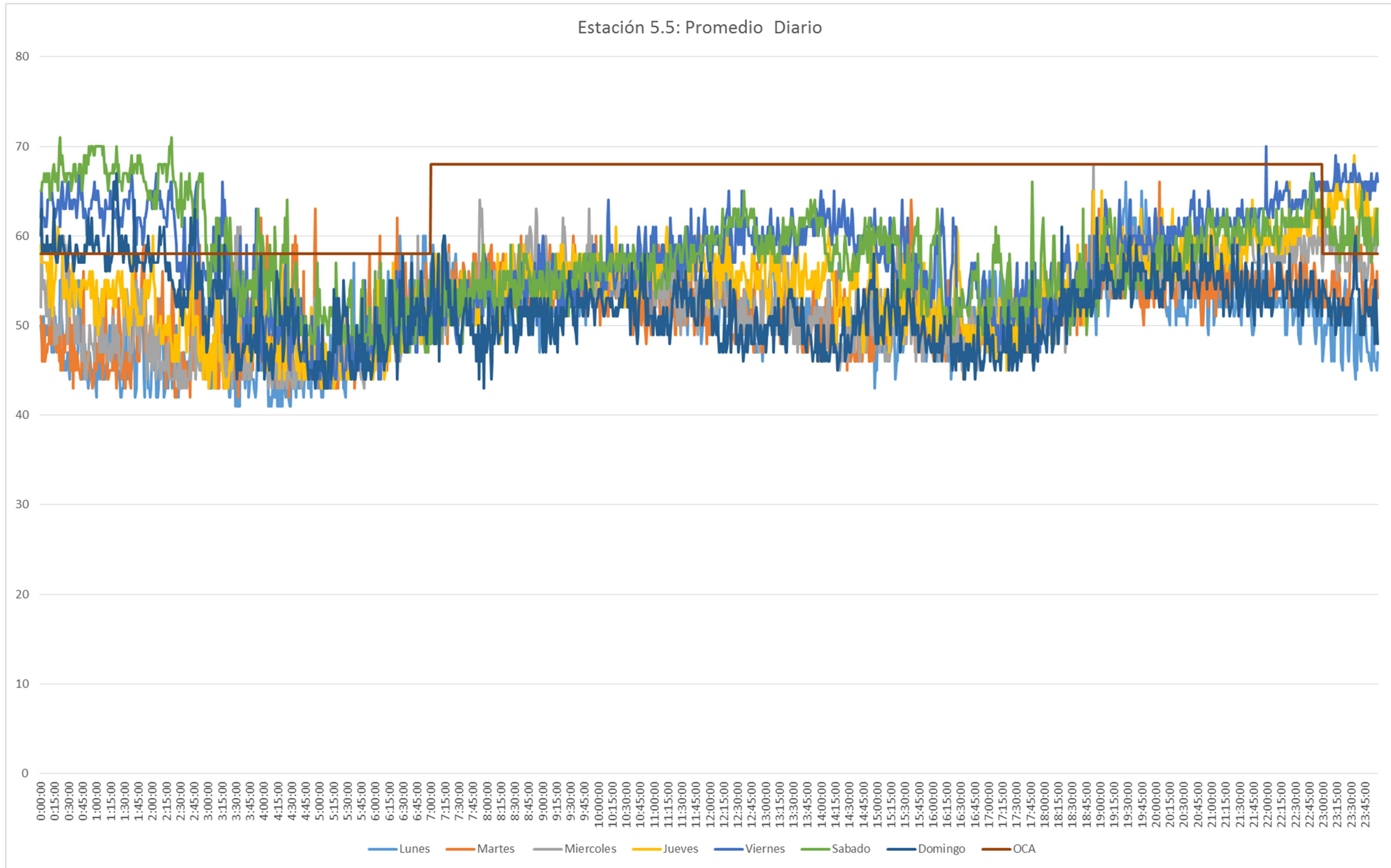

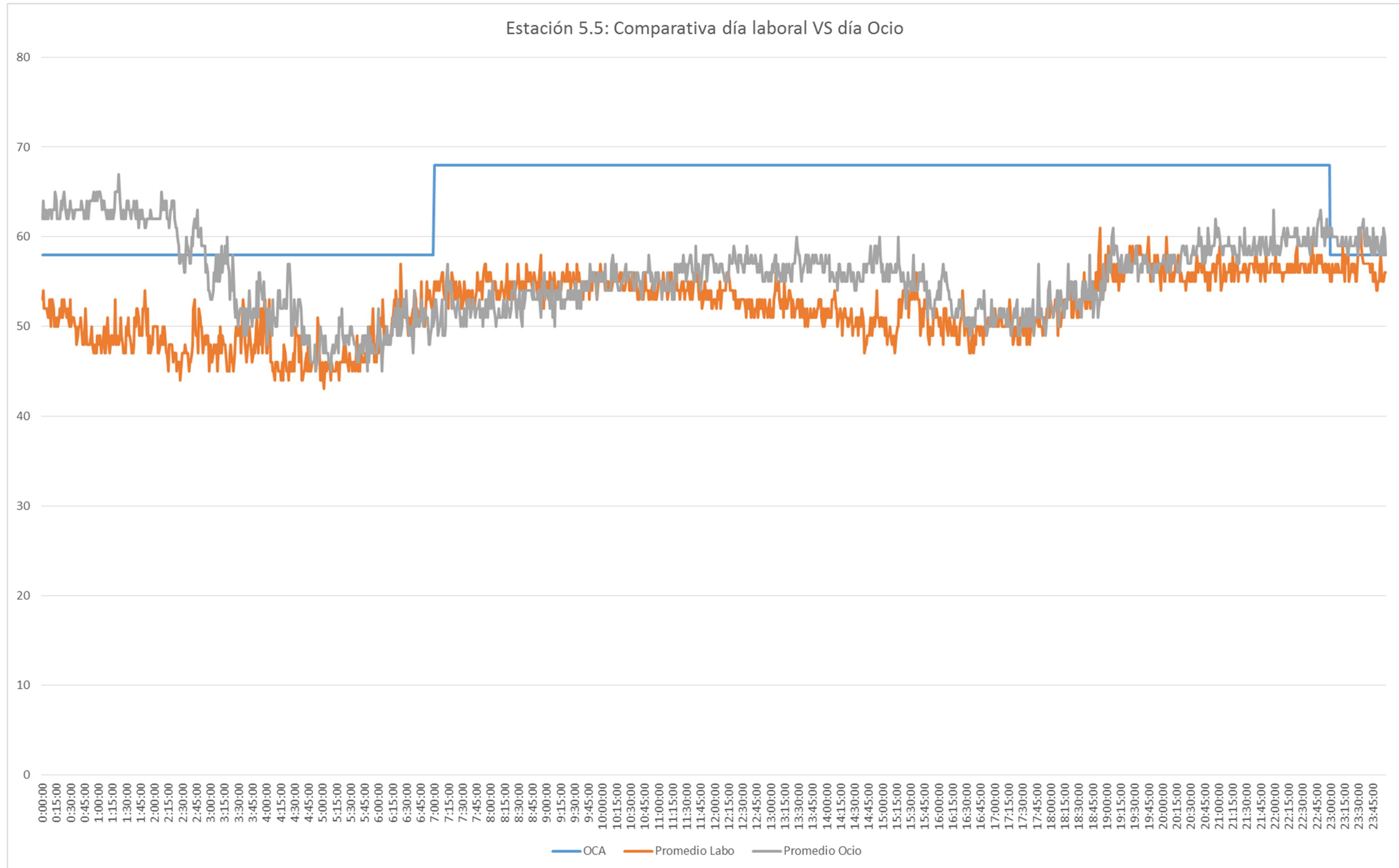

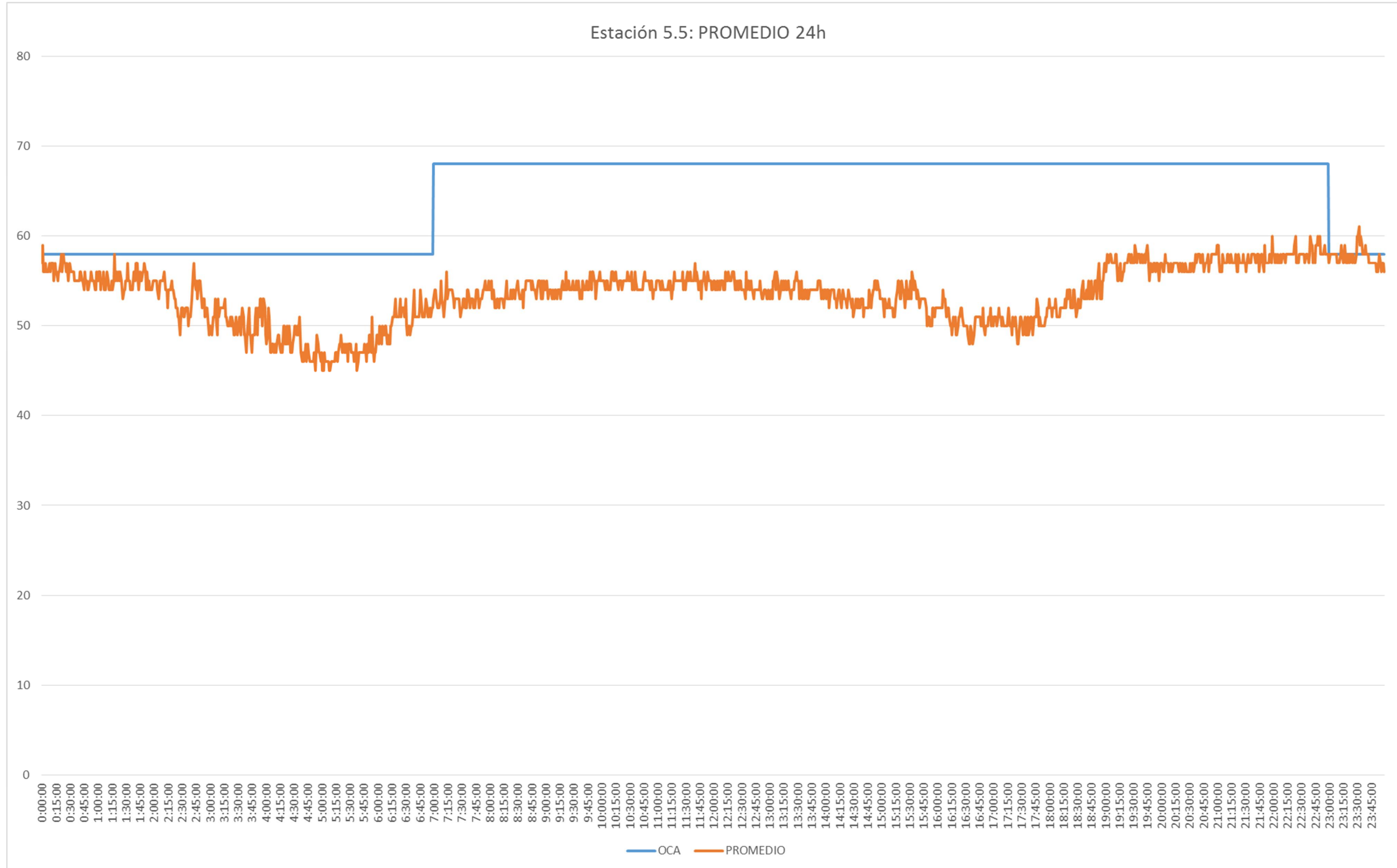

CORRECCIÓN POR LIMPIEZA VIARIA

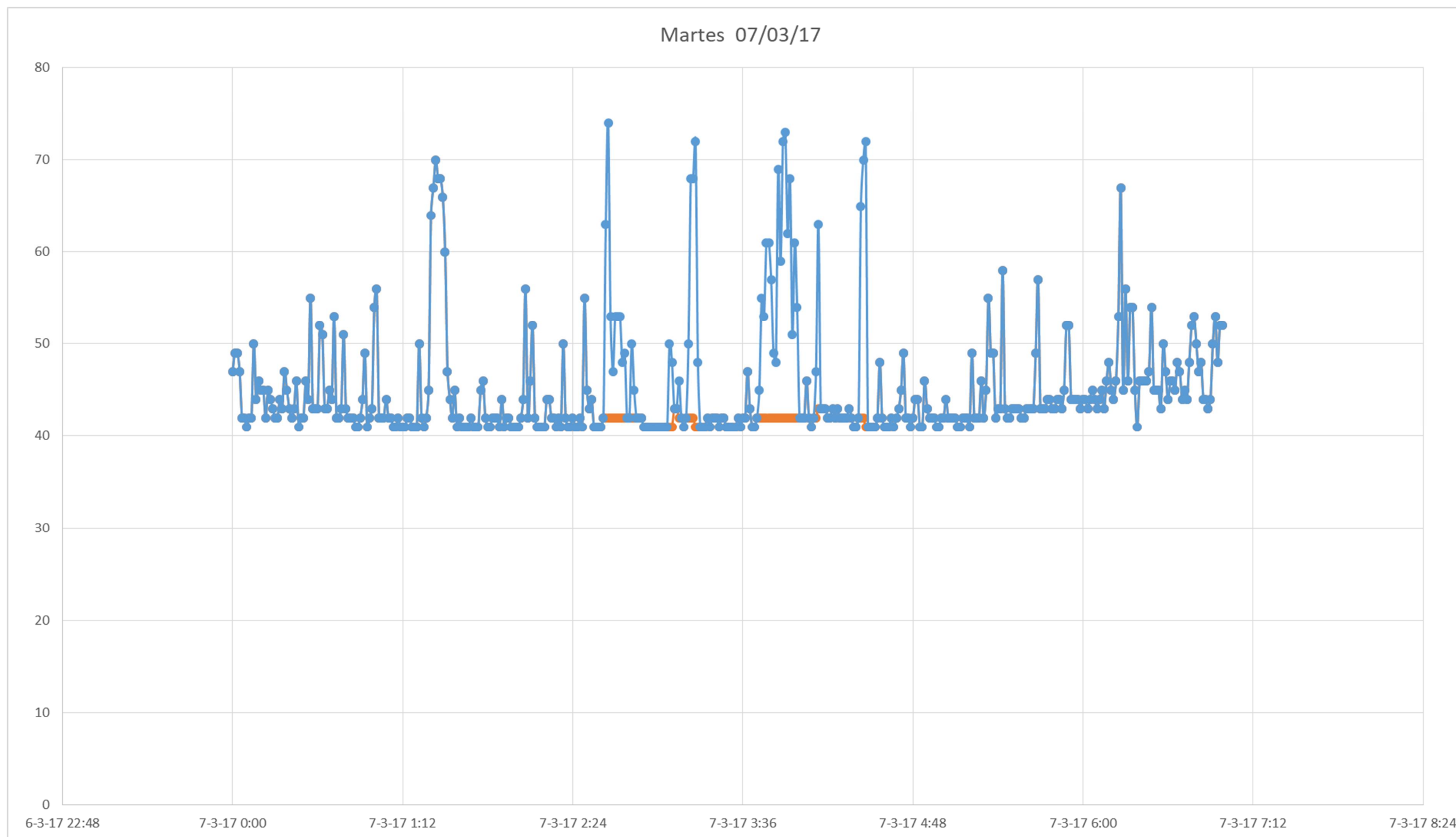

DÍA TIPO CÁLCULO RUIDO LIMPIEZA VIARIA: 07/03/2017			
DÍA SEMANA:		MARTES	
Ln CON LPZA VIARIA:	46,5	dB	
Ln SIN LPZA VIARIA:	45,1	dB	
DIFERENCIA:	-1,3	dB	

Cumplimiento del apartado b, del artículo 15 del RD 1367/2007, Objetivos de calidad acústica para ruido aplicables a áreas acústicas, a partir del resultado de valores diarios medidos:

Ldía

	sem1	sem2	sem3	sem4	sem5
lunes		48	54	51	54
Martes	54	52	51	51	
Miercoles	54	53	52	52	
Jueves	54	57	52	52	
Viernes	56	61	53	54	
Sabado	53	62	56	53	
Domingo	50	50	50	51	

28 Total Ldías
 0 Total Ldías sobrepasan A+ 3
 0,00% %sobre total

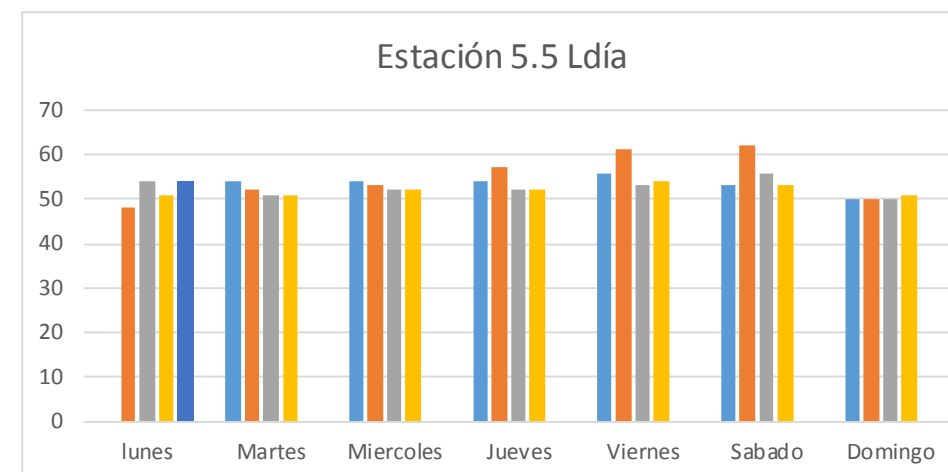

Ltarde

	sem1	sem2	sem3	sem4	sem5
lunes		52	52	55	56
Martes	55	53	55	56	
Miercoles	58	53	60	60	
Jueves	60	52	59	64	
Viernes	63	50	66	67	
Sabado	63	51	65	58	
Domingo	55	54	56	53	

28 Total Ltardes
 0 Total Ltardes sobrepasan A+ 3
 0,00% %sobre total

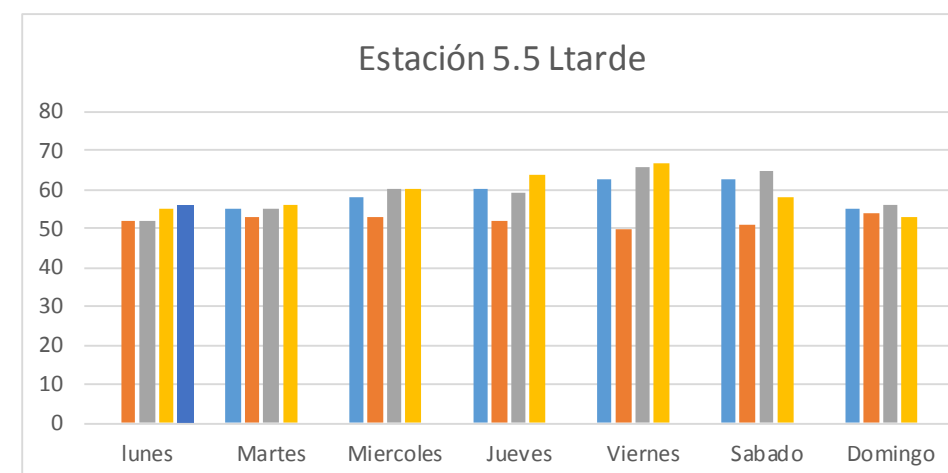

corrección limpieza viaria -1,3

Lnoche

	sem1	sem2	sem3	sem4	sem5
Lunes		50	46	45	43
Martes	55	50	49	46	46
Miércoles	46	52	46	49	
Jueves	49	52	48	53	
Viernes	56	53	56	56	
Sábado	57	60	57	57	
Domingo	55	49	57	45	

29 Total Lnoches
 1 Total Lnoches sobrepasan A+ 3
 3,45% %sobre total

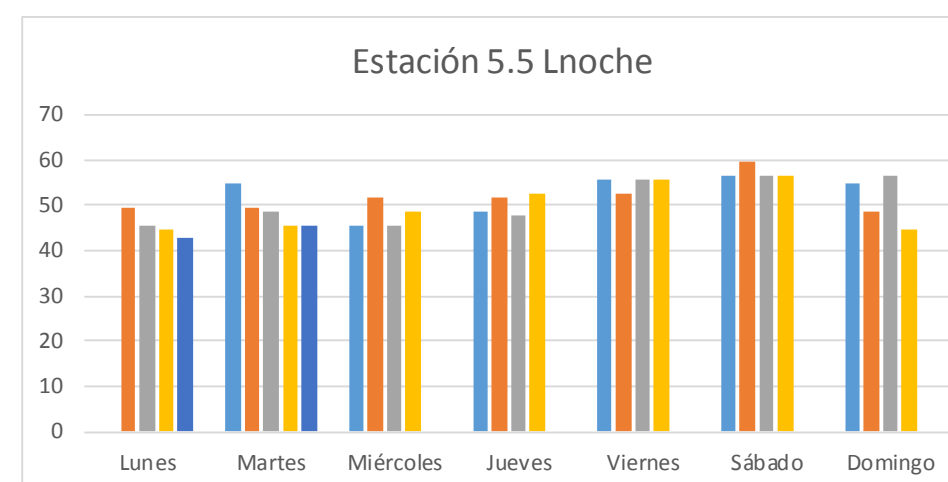

4.6.- ESTACIÓN 5.6

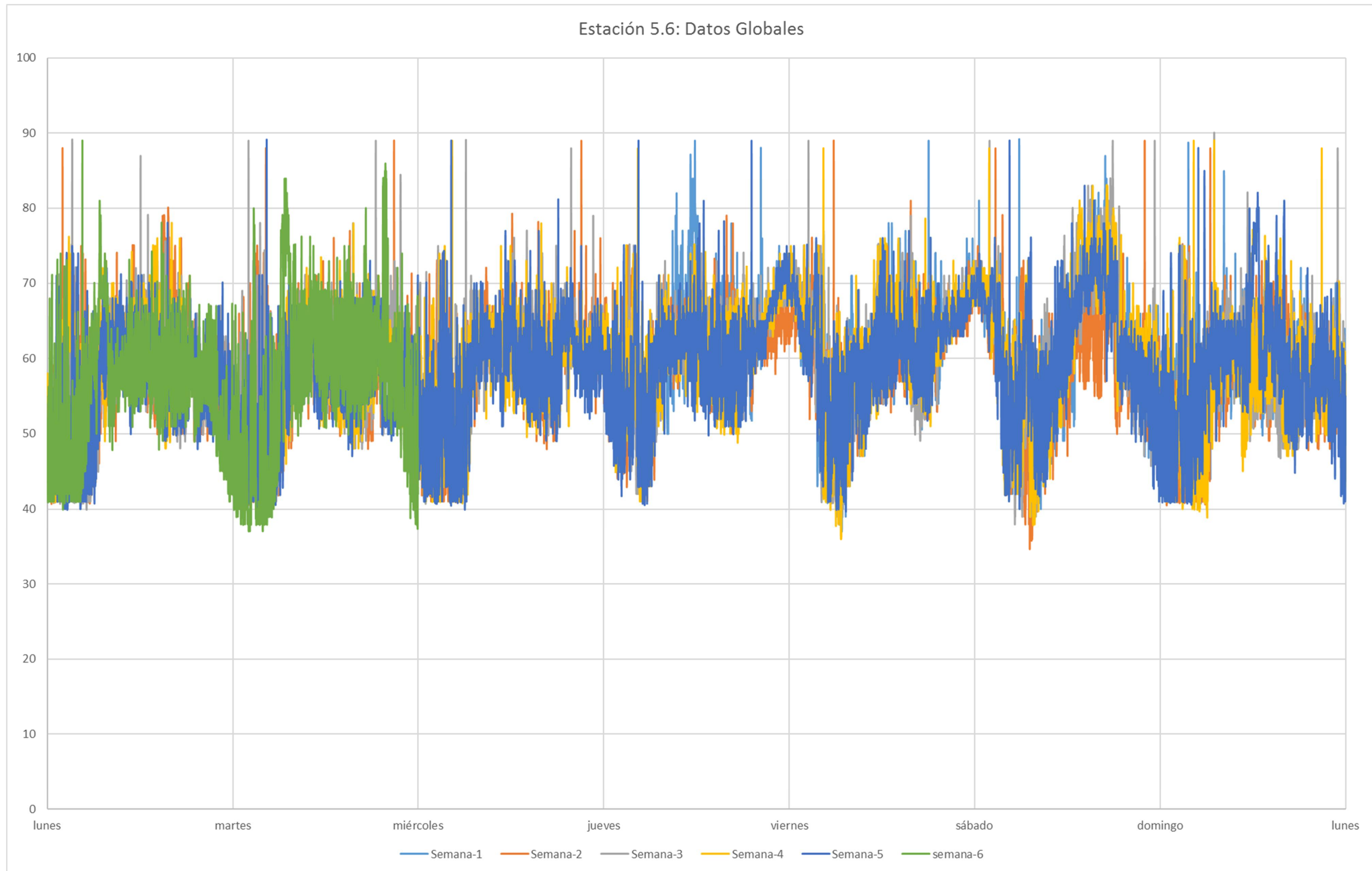

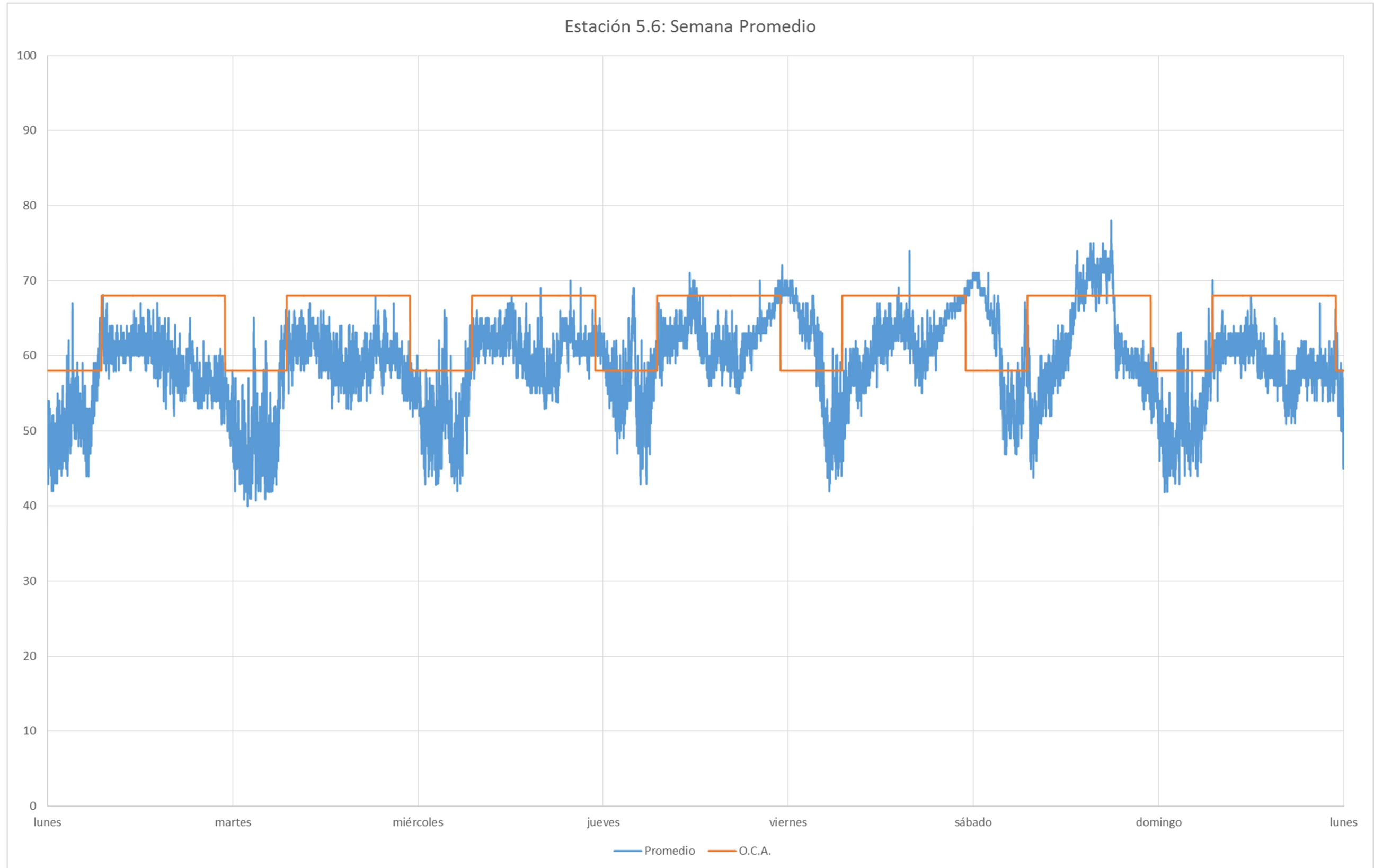

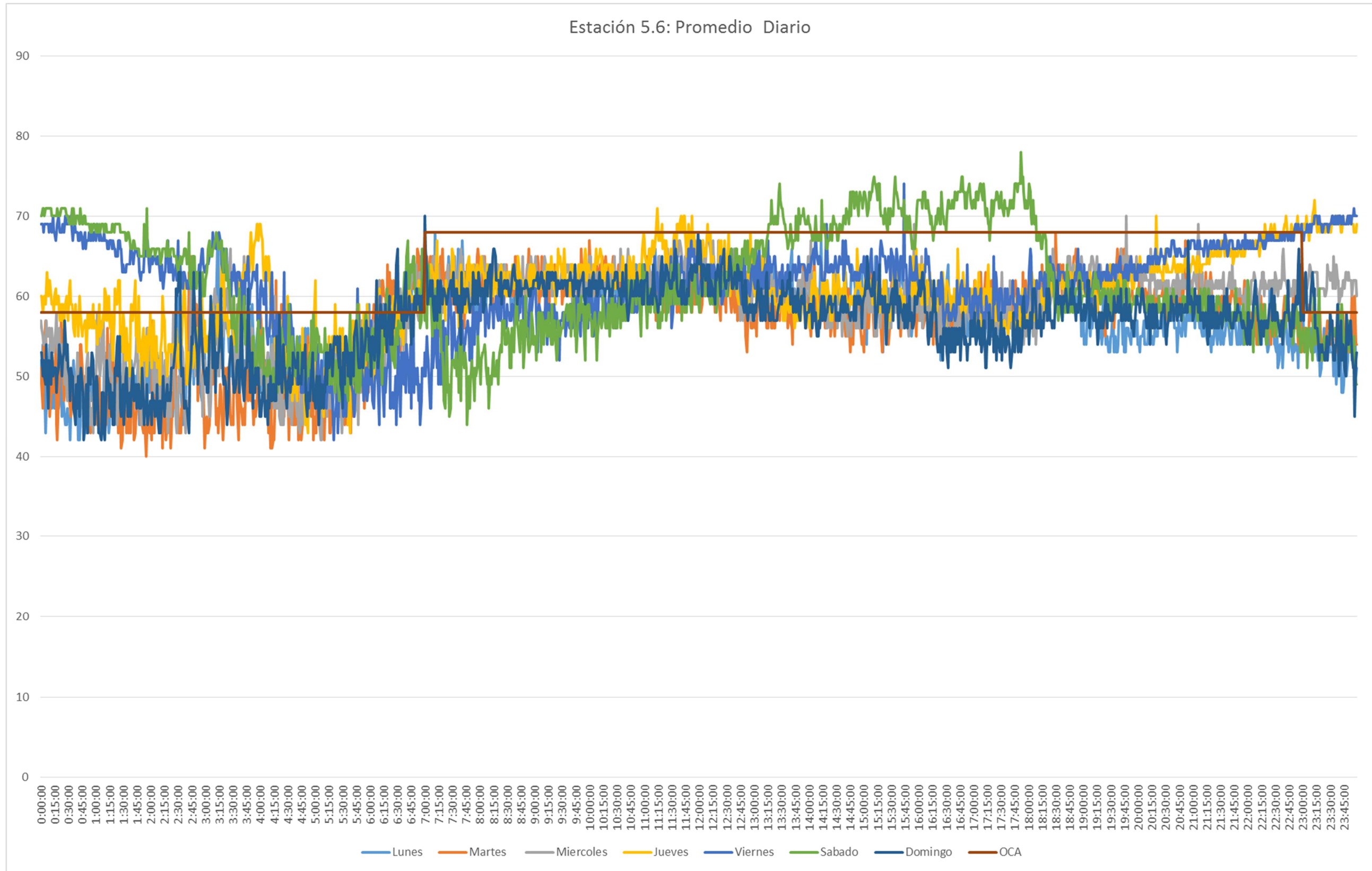

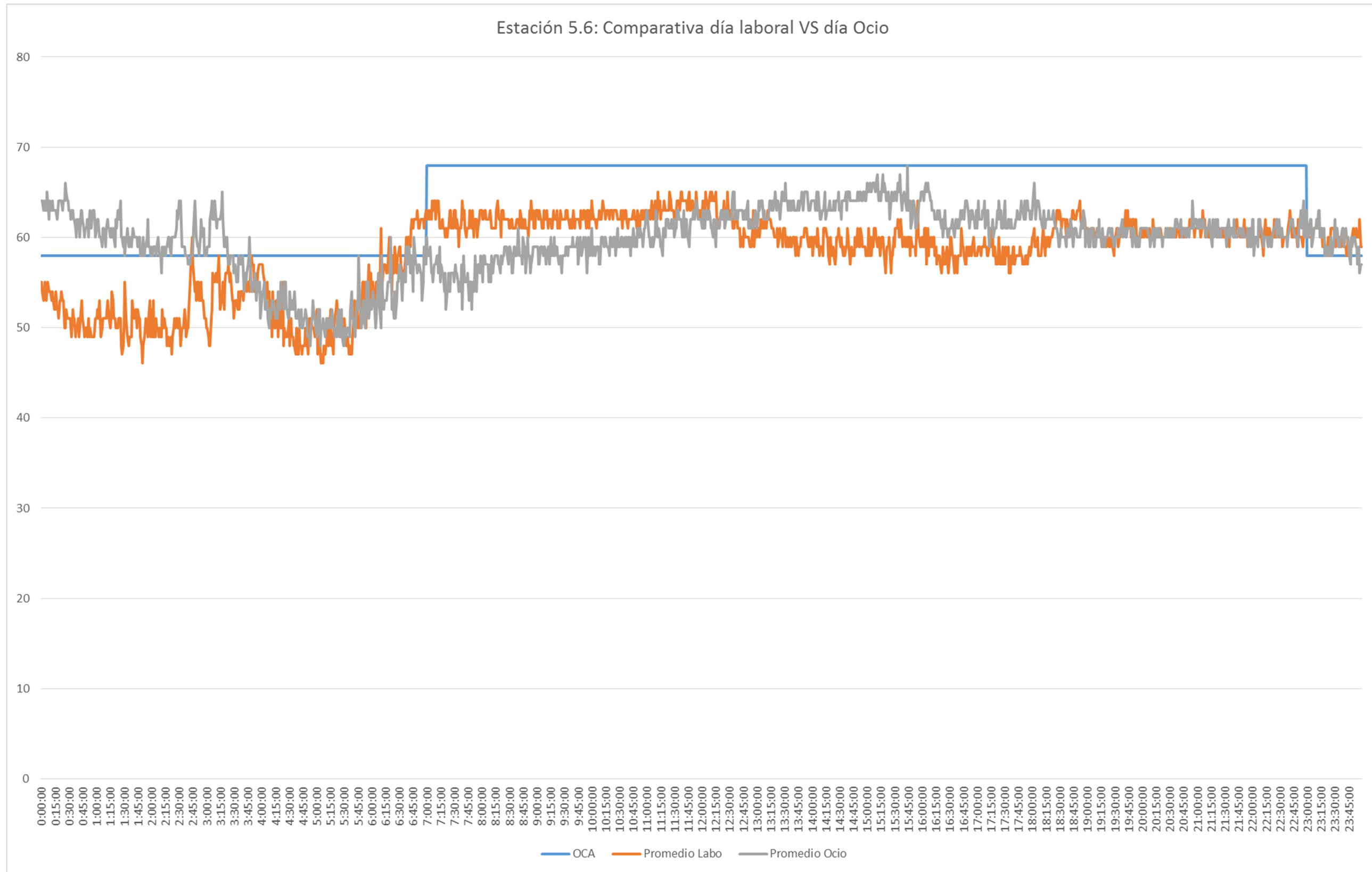

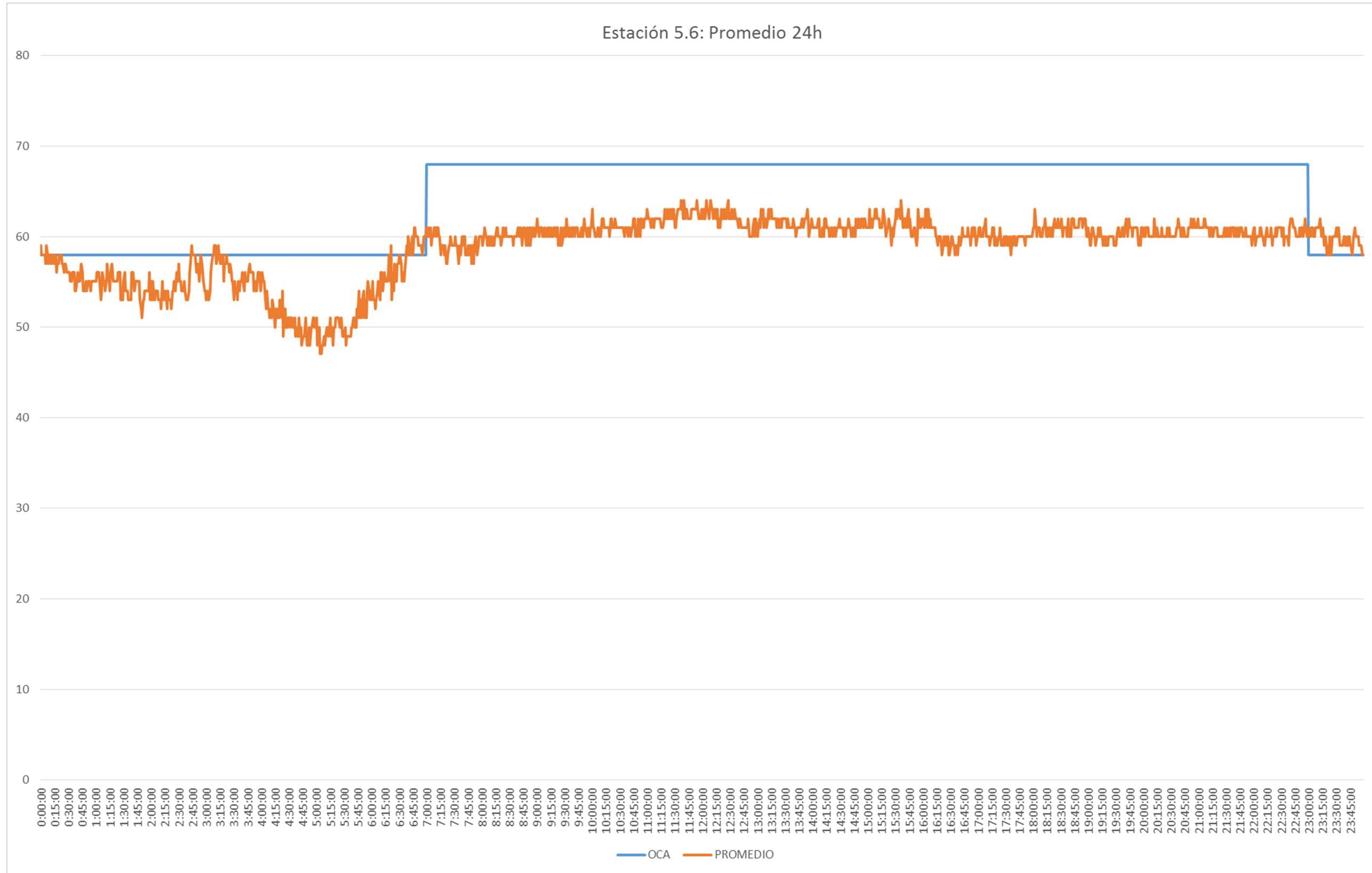

CORRECCIÓN POR LIMPIEZA VIARIA

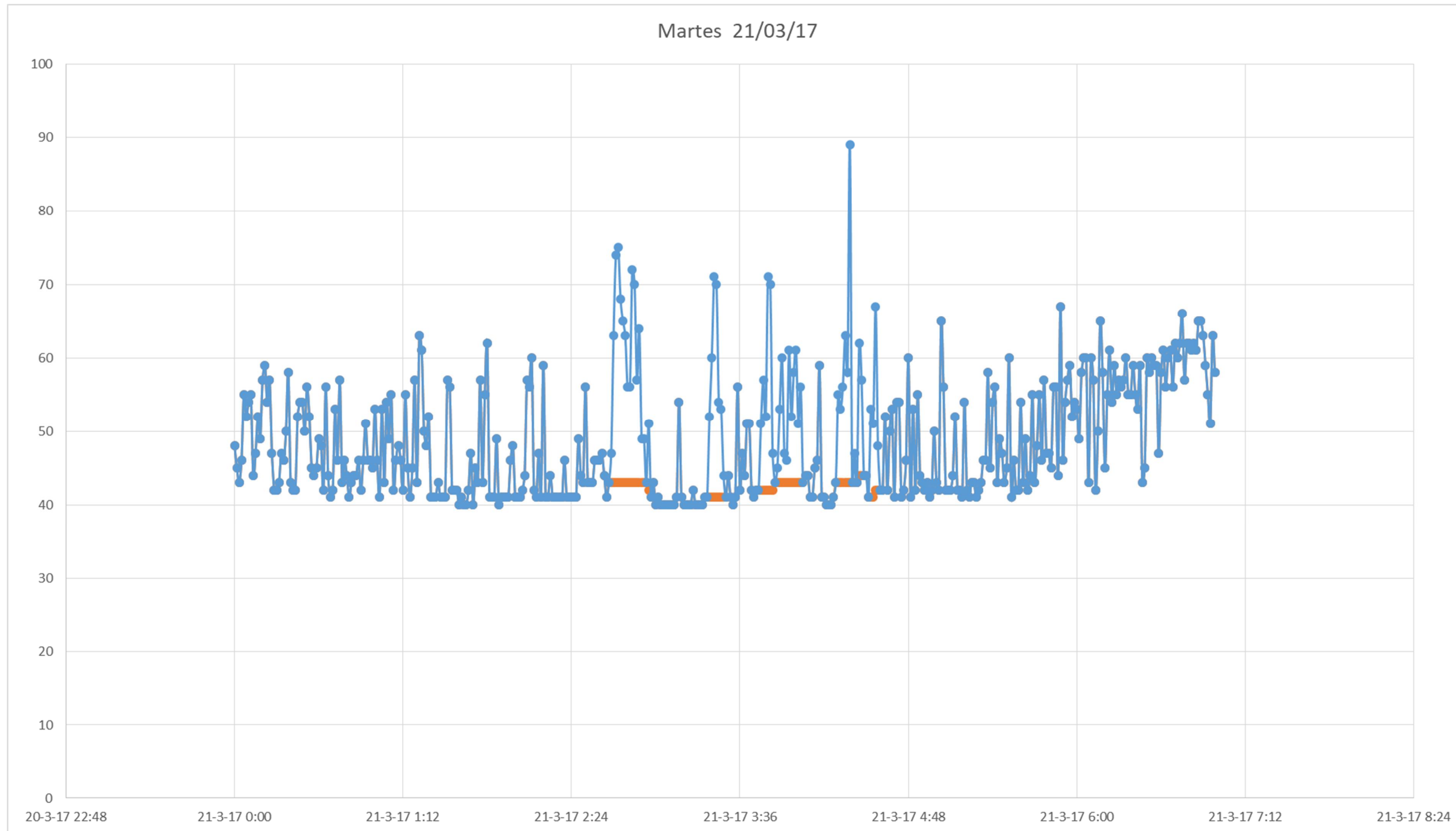

DÍA TIPO CÁLCULO RUIDO LIMPIEZA VIARIA:	07/03/2017
DÍA SEMANA:	MARTES
Ln CON LPZA VIARIA:	50,2 dB
Ln SIN LPZA VIARIA:	48,5 dB
DIFERENCIA:	-1,7 dB

Cumplimiento del apartado b, del artículo 15 del RD 1367/2007, Objetivos de calidad acústica para ruido aplicables a áreas acústicas, a partir del resultado de valores diarios medidos:

Ldtrafico 56,5

Ldía

	sem1	sem2	sem3	sem4	sem5	sem6
lunes		61	57	61	55	55
Martes		57	55	55	57	62
Miercoles		59	59	57	57	
Jueves	64	59	61	59	57	
Viernes	59	55	59	59	57	
Sabado	61	57	65	63	63	
Domingo	55	55	55	53	61	

34 Total Ldías

0 Total Ldías sobrepasan A+ 3

0,00% % sobre total

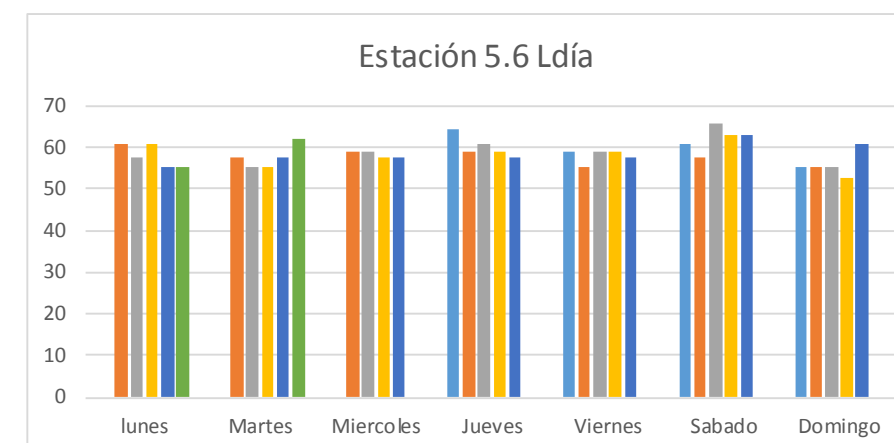

Letrafico 57,9

Ltarde

	sem1	sem2	sem3	sem4	sem5	sem6
lunes		56	56		56	54
Martes		52	61	52	57	42
Miercoles		60	60	60	58	
Jueves	64	61	64	64	64	
Viernes	64	63	65	65	64	
Sabado	52	52	57	56	42	
Domingo	56	56	52	42	57	

33 Total Ltarde

0 Total Ltarde sobrepasan A+ 3

0,00% % sobre total

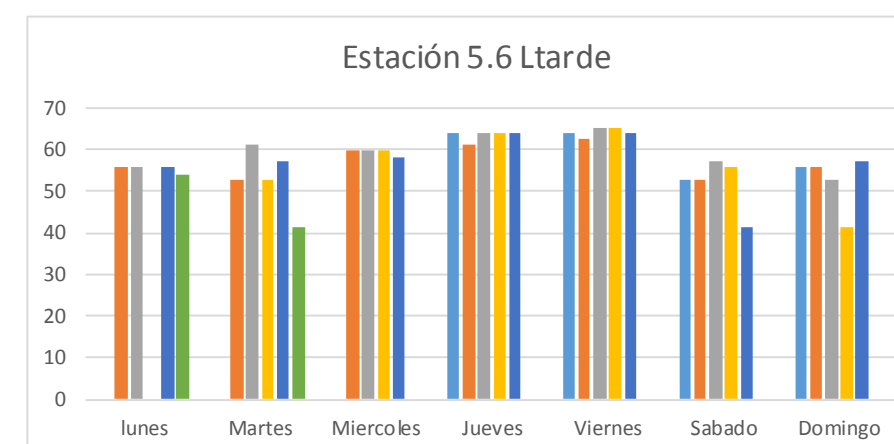

Lntrafico 51

corrección limpieza viaria -1,7

Lnoche

	sem1	sem2	sem3	sem4	sem5	sem6
Lunes		47	48	51	48	49
Martes		43	49	54	48	46
Miércoles		43	49	49	43	
Jueves	68	55	54	55	54	
Viernes	58	58	59	58	58	
Sábado	58	58	58	58	57	
Domingo	43	48	43	49	43	

34 Total Lnoches

2 Total Lnoches sobrepasan A+ 3

5,88% % sobre total

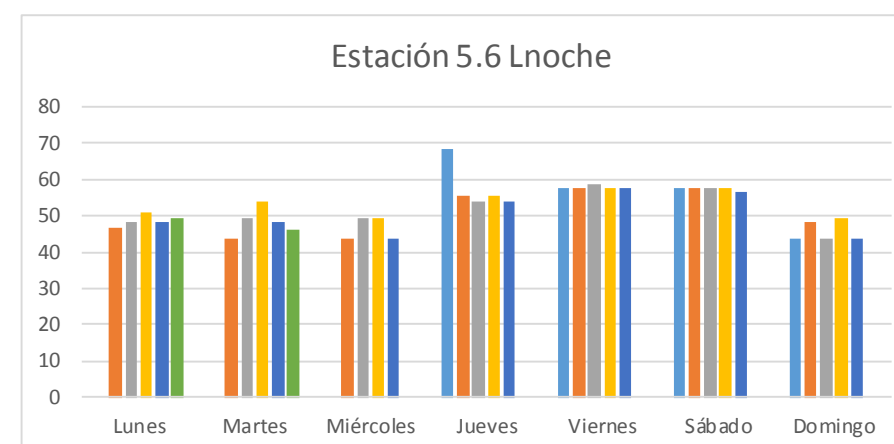

4.7.- ESTACIÓN 5.7

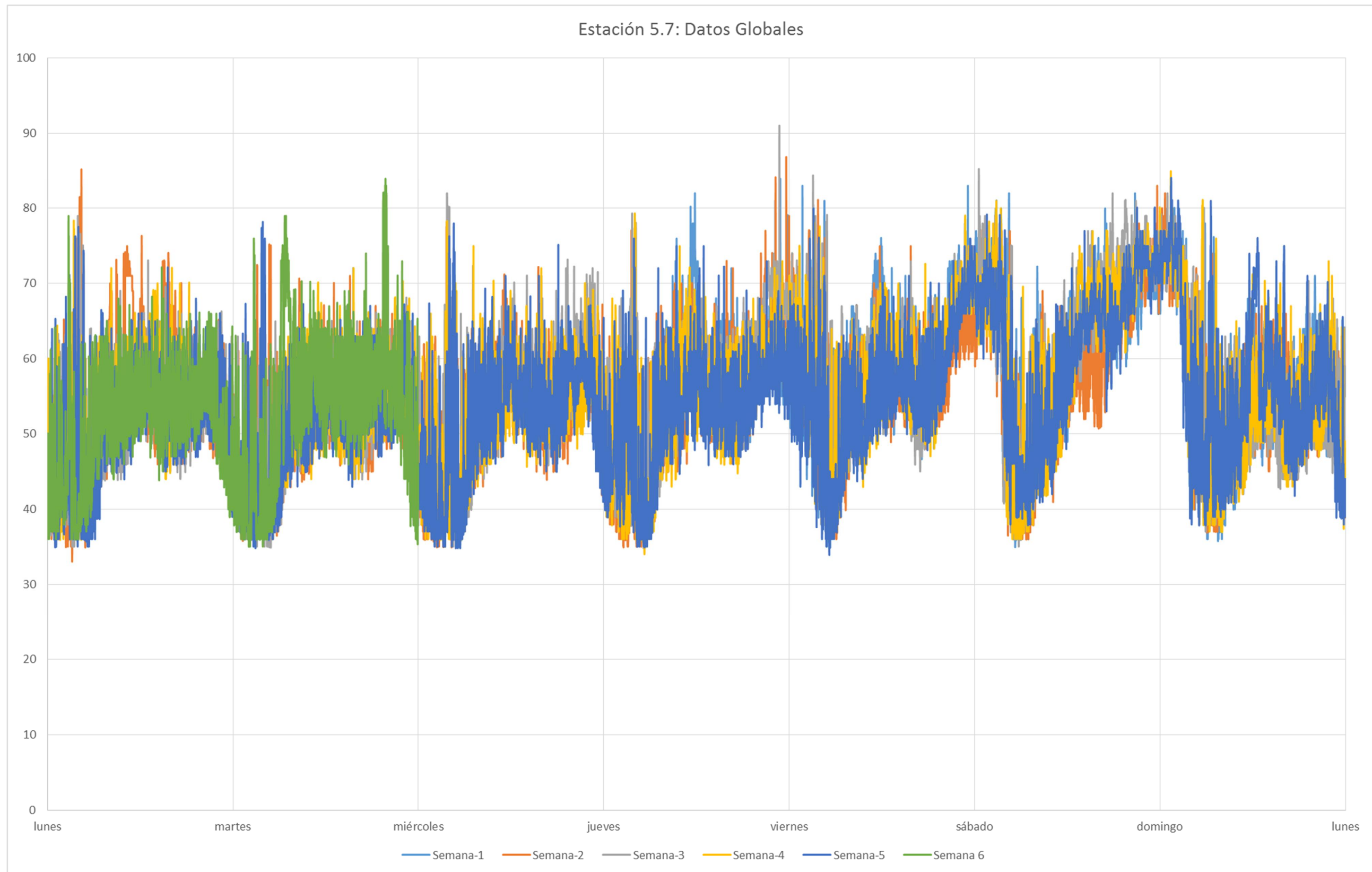

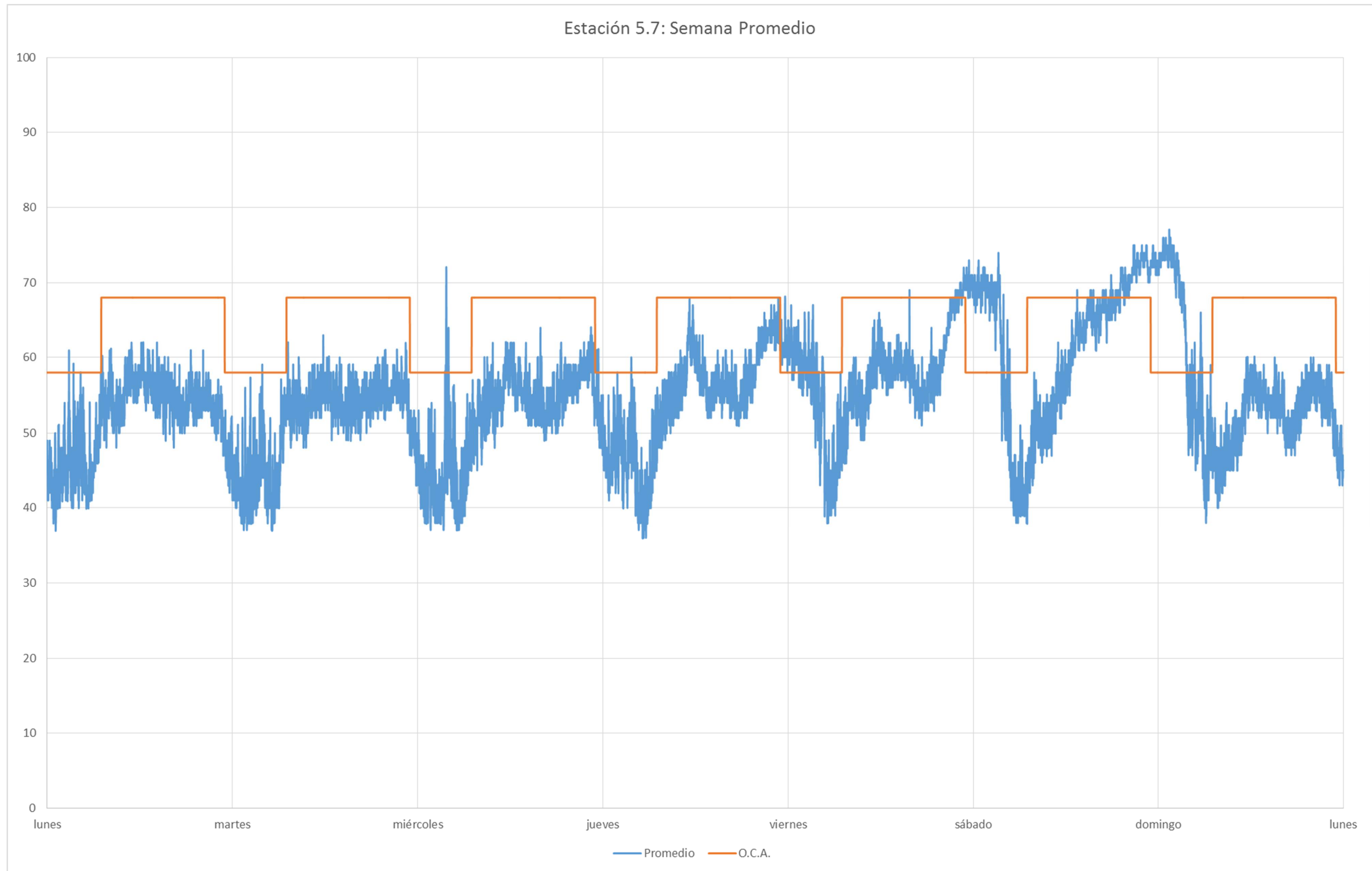

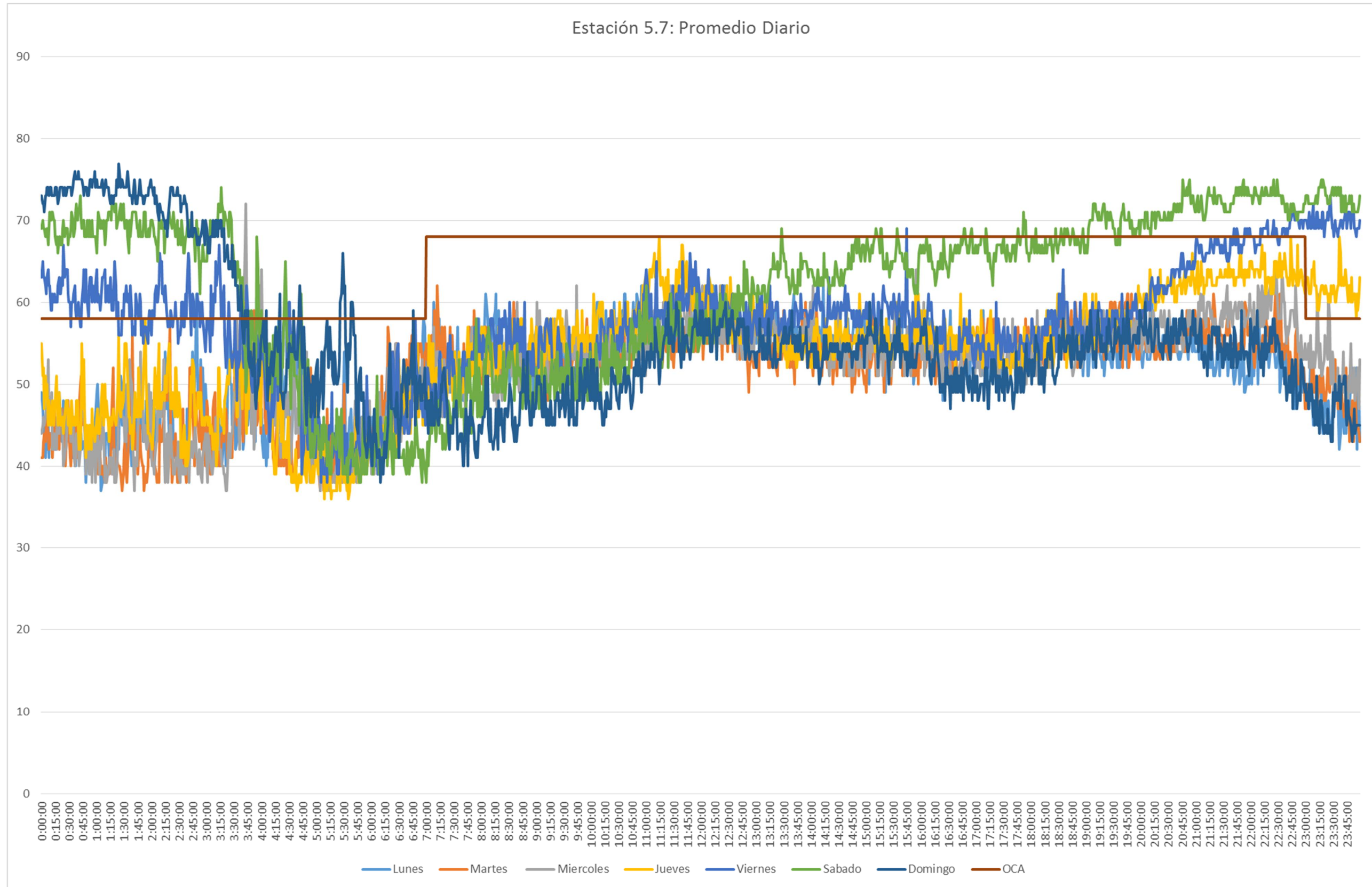

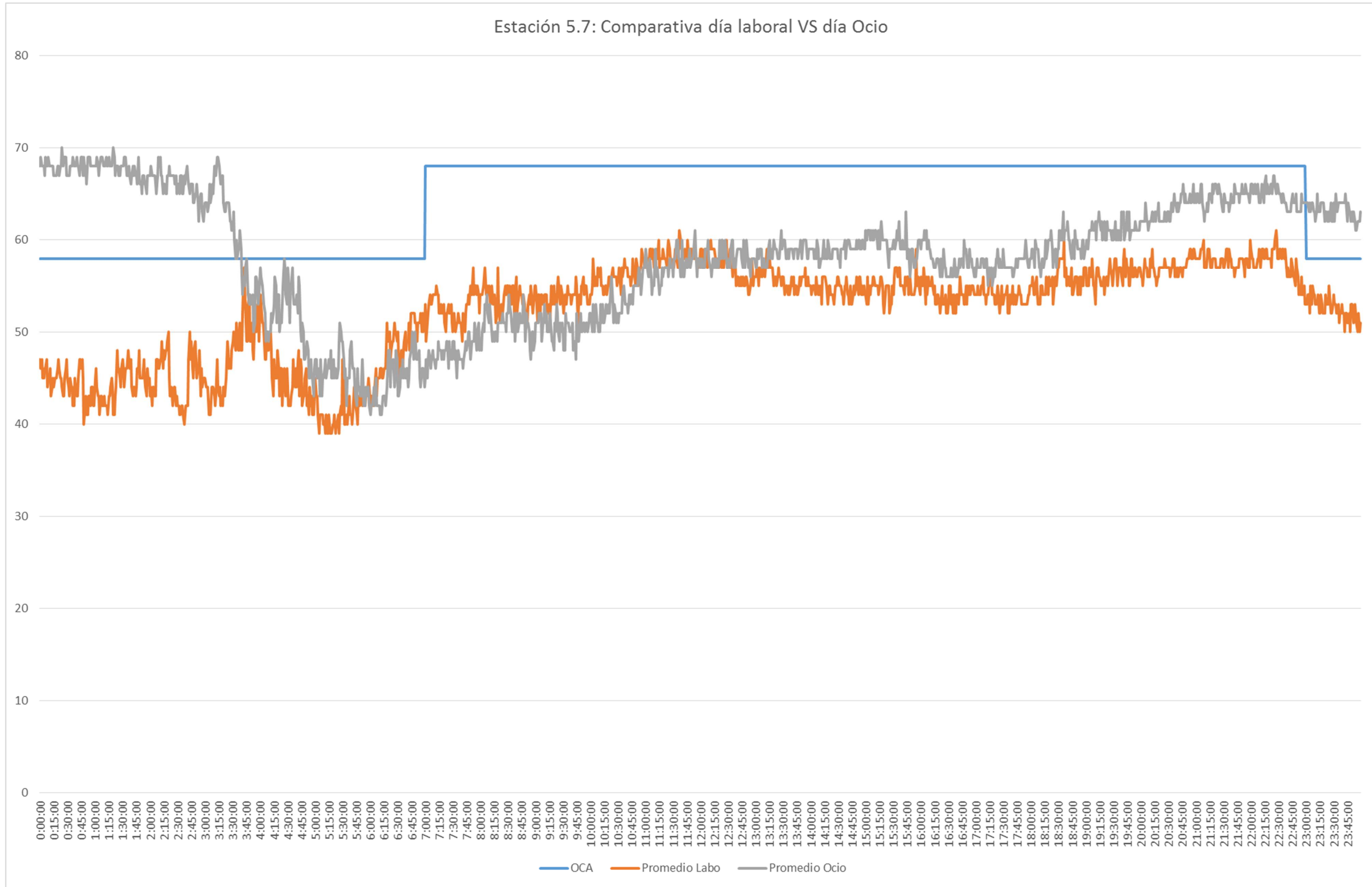

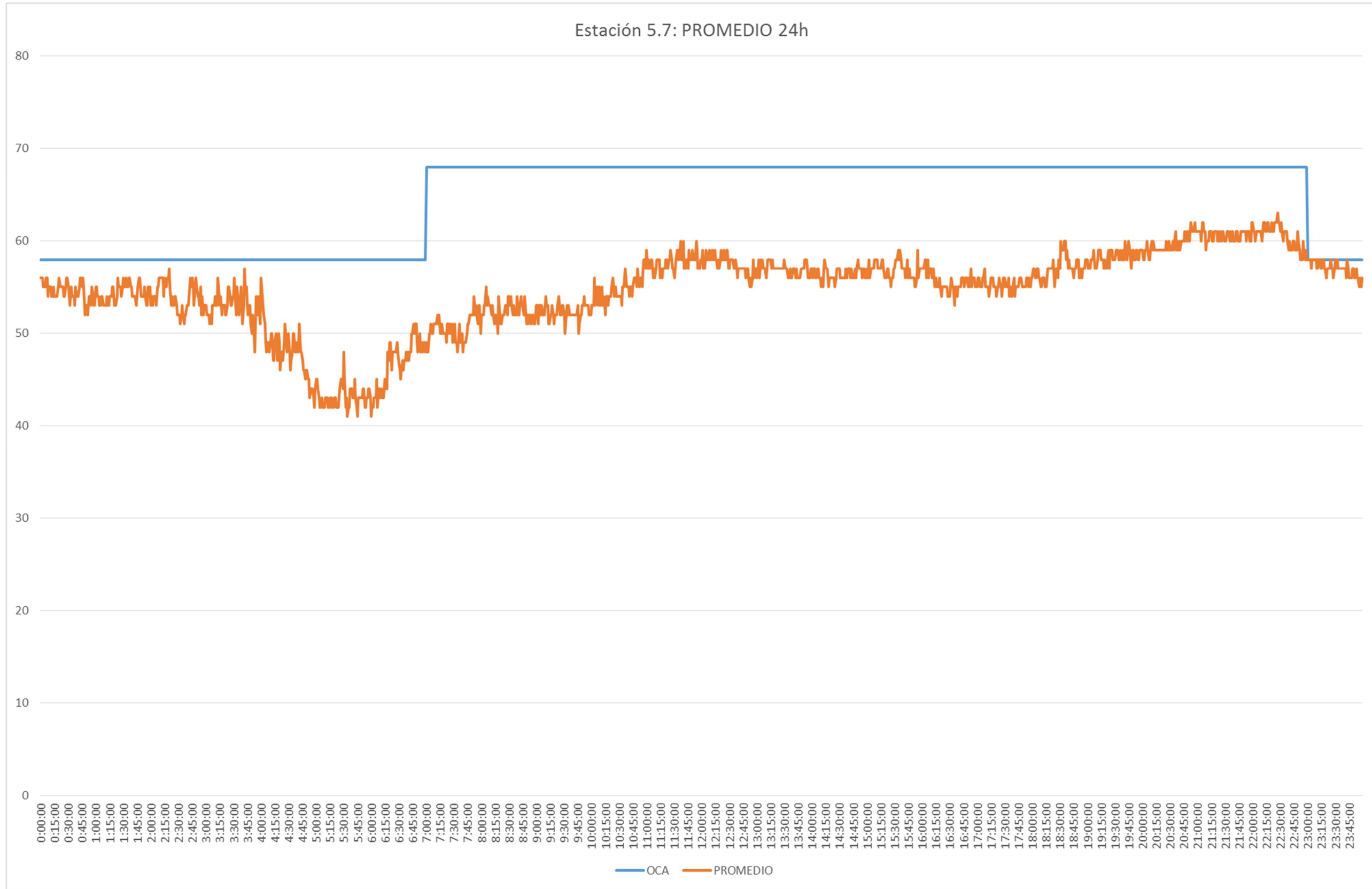

CORRECCIÓN POR LIMPIEZA VIARIA

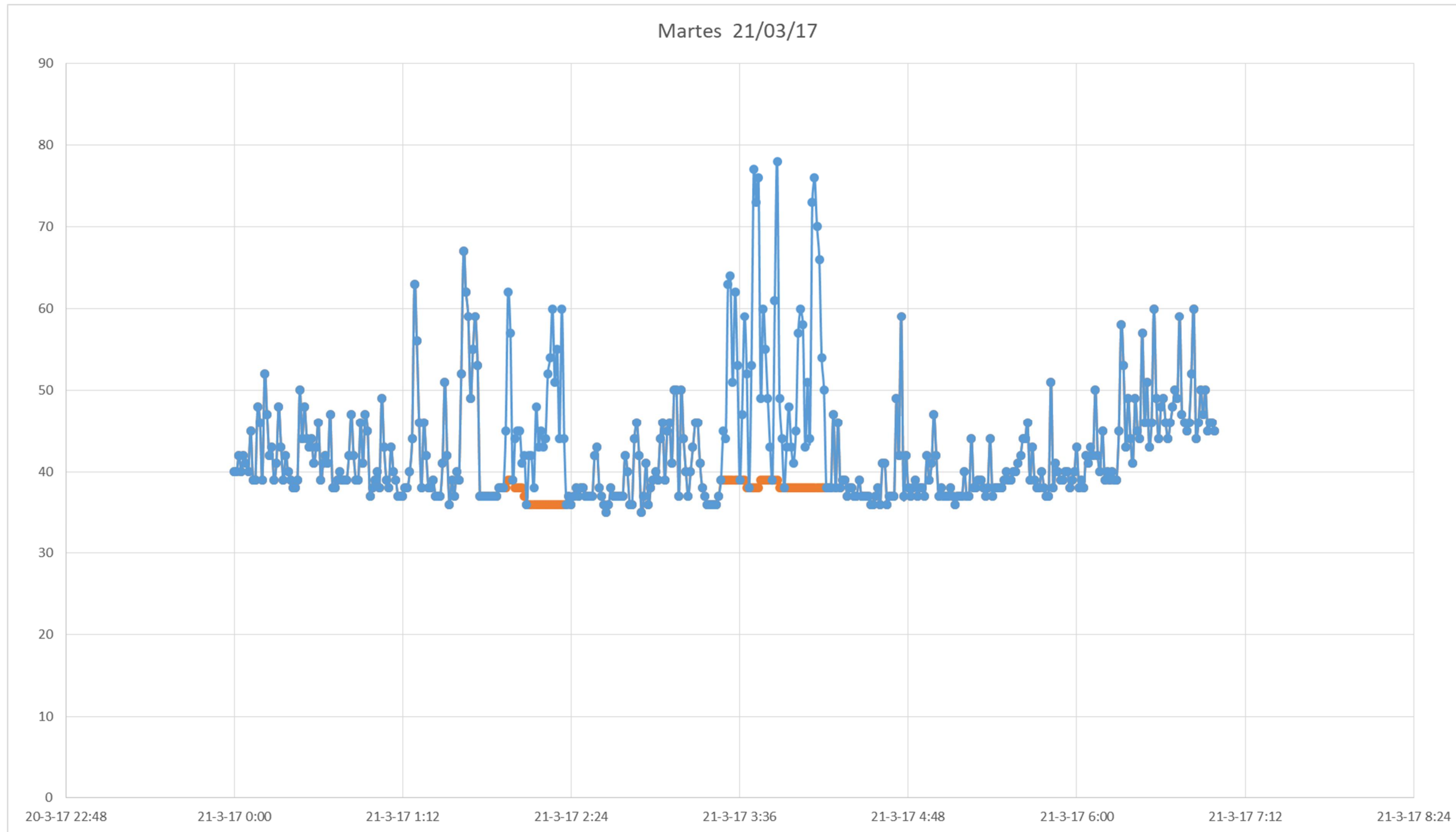

DÍA TIPO CÁLCULO RUIDO LIMPIEZA VIARIA:	21/03/2017
DÍA SEMANA:	MARTES
Ln CON LPZA VIARIA:	43,9 dB
Ln SIN LPZA VIARIA:	41,9 dB
DIFERENCIA:	-2,00 dB

Cumplimiento del apartado b, del artículo 15 del RD 1367/2007, Objetivos de calidad acústica para ruido aplicables a áreas acústicas, a partir del resultado de valores diarios medidos:

Ldía

	sem1	sem2	sem3	sem4	sem5	sem6
lunes		58	53	57	53	54
Martes		54	53	53	54	58
Miércoles		54	55	54	54	
Jueves	60	55	56	55	55	
Viernes	60	55	56	56	55	
Sábado	59	57	61	60	58	
Domingo	51	51	50	51	54	

34 Total Ldías
0 Total Ldías sobrepasan A+ 3
0,00% % sobre total

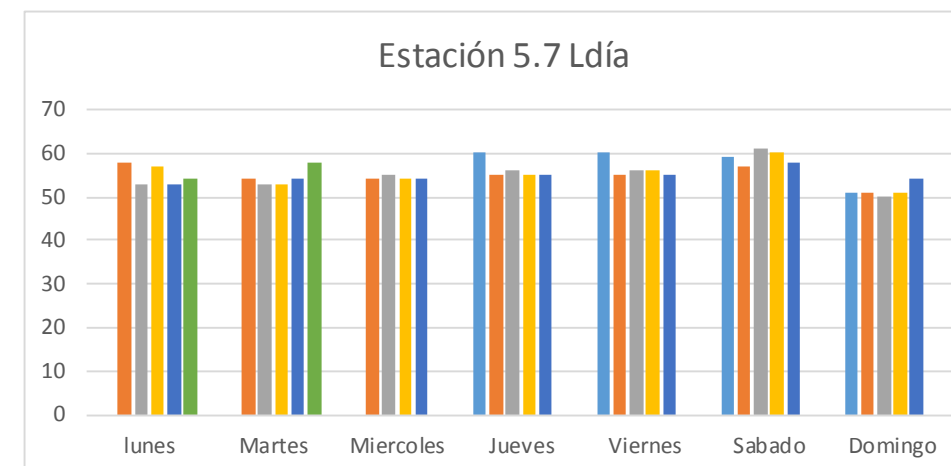

Ltarde

	sem1	sem2	sem3	sem4	sem5	sem6
lunes		53	54		53	53
Martes		54	56	55	55	57
Miércoles		56	61	56	57	
Jueves	60	62	66	61	58	
Viernes	66	60	65	66	63	
Sábado	69	70	75	72	71	
Domingo	58	53	53	54	55	

33 Total Ltardes
5 Total Ltardes sobrepasan A+ 3
15,15% % sobre total

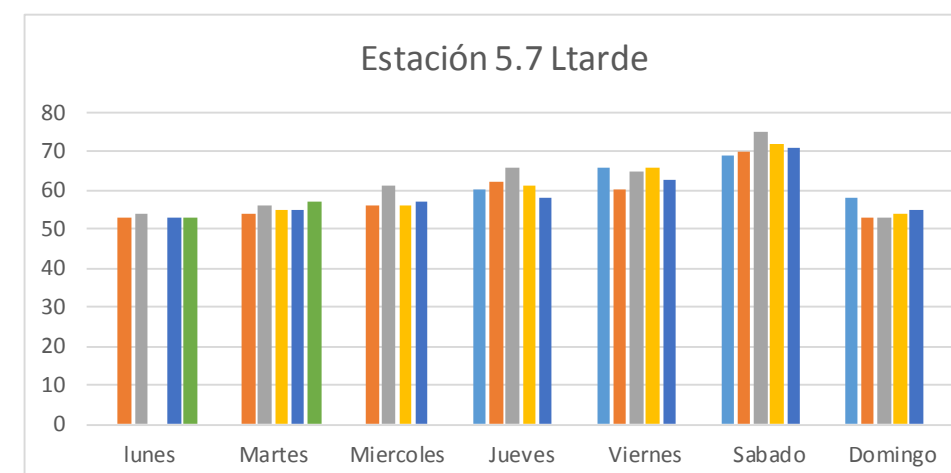

corrección limpieza viaria

Lnoche

	sem1	sem2	sem3	sem4	sem5	sem6
Lunes		44	43	46	43	43
Martes		44	41	47	42	44
Miércoles		43	44	43	43	
Jueves	58	44	47	46	45	
Viernes	53	54	57	54	51	
Sábado	58	57	58	58	58	
Domingo	58	58	58	58	57	

34 Total Lnoches
9 Total Lnoches sobrepasan A+ 3
26,47% % sobre total

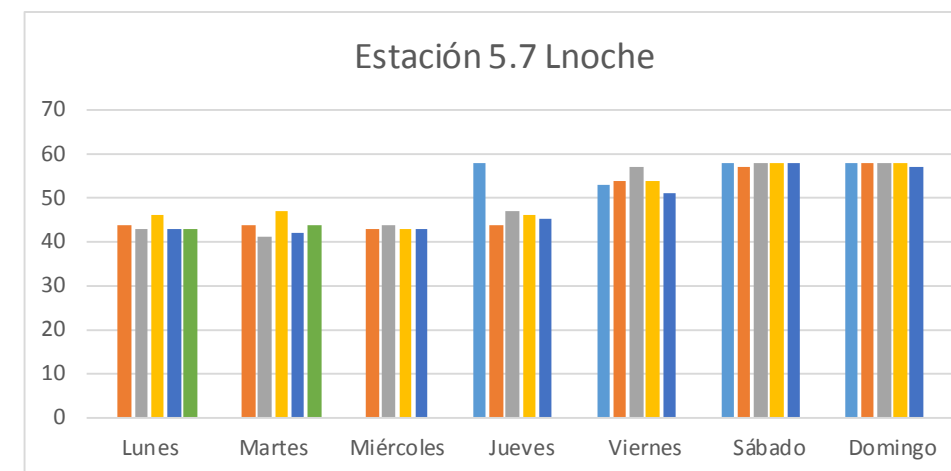

5.- ZONA 7

5.1.- ESTACIÓN 7.1

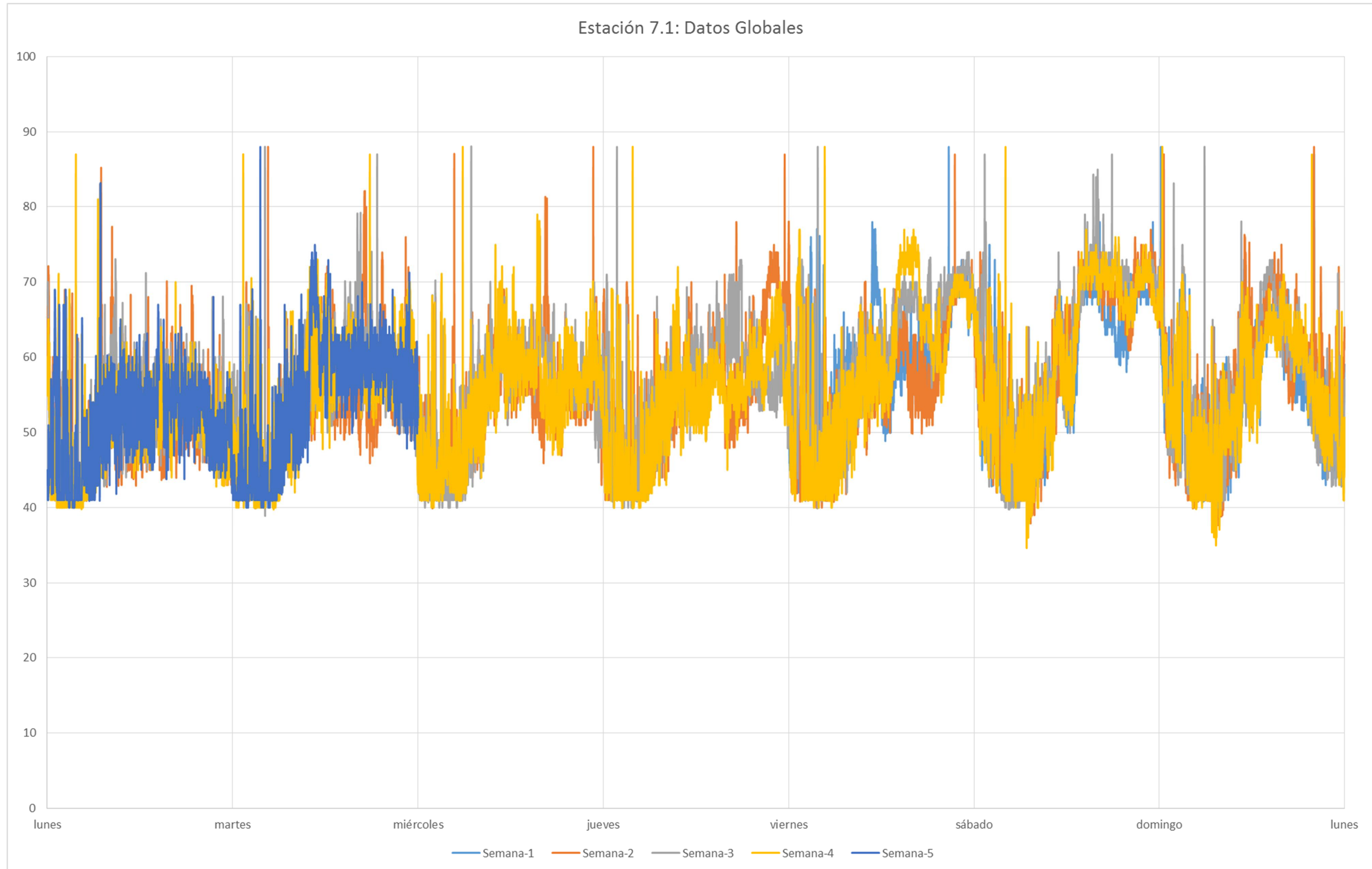

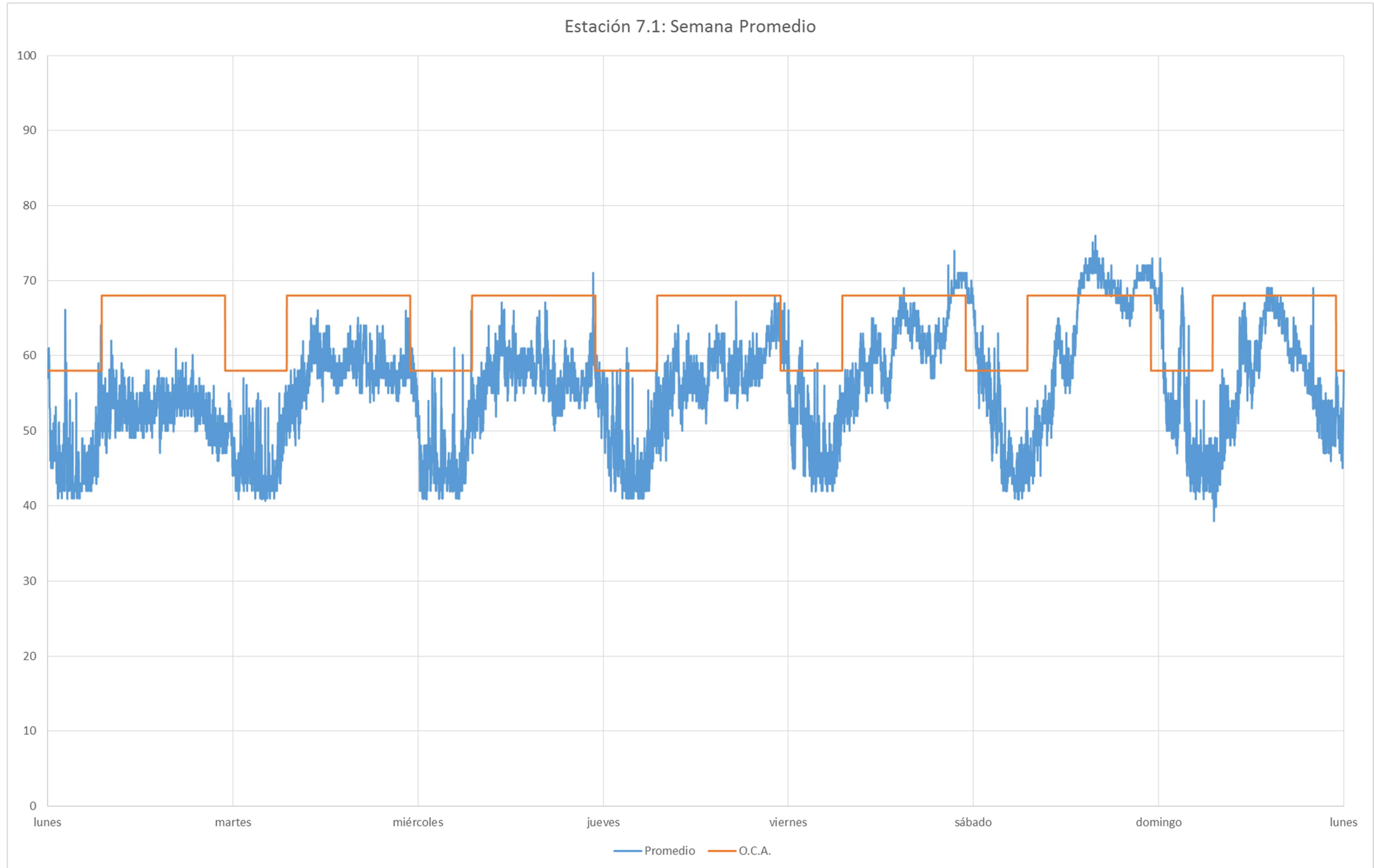

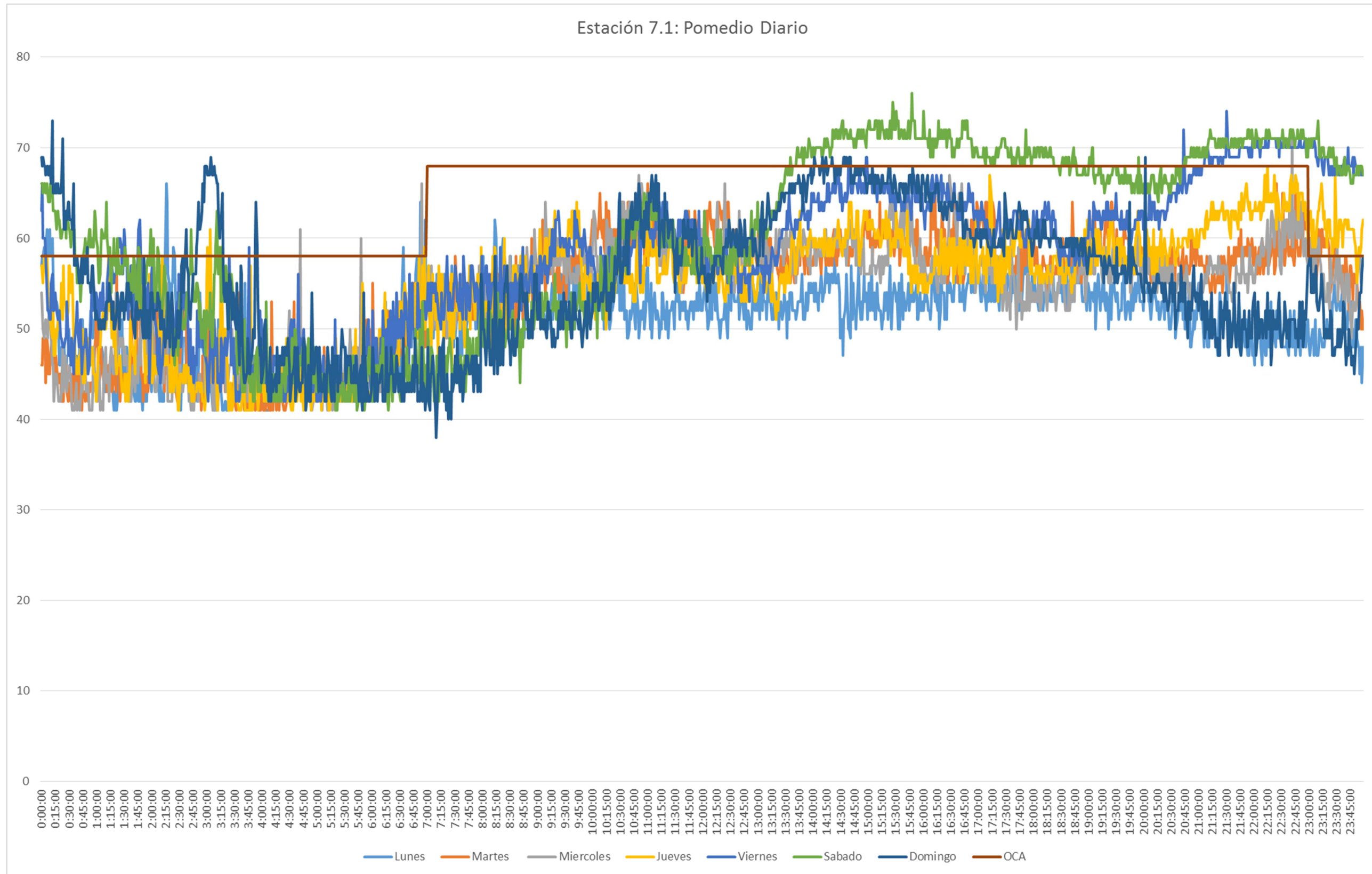

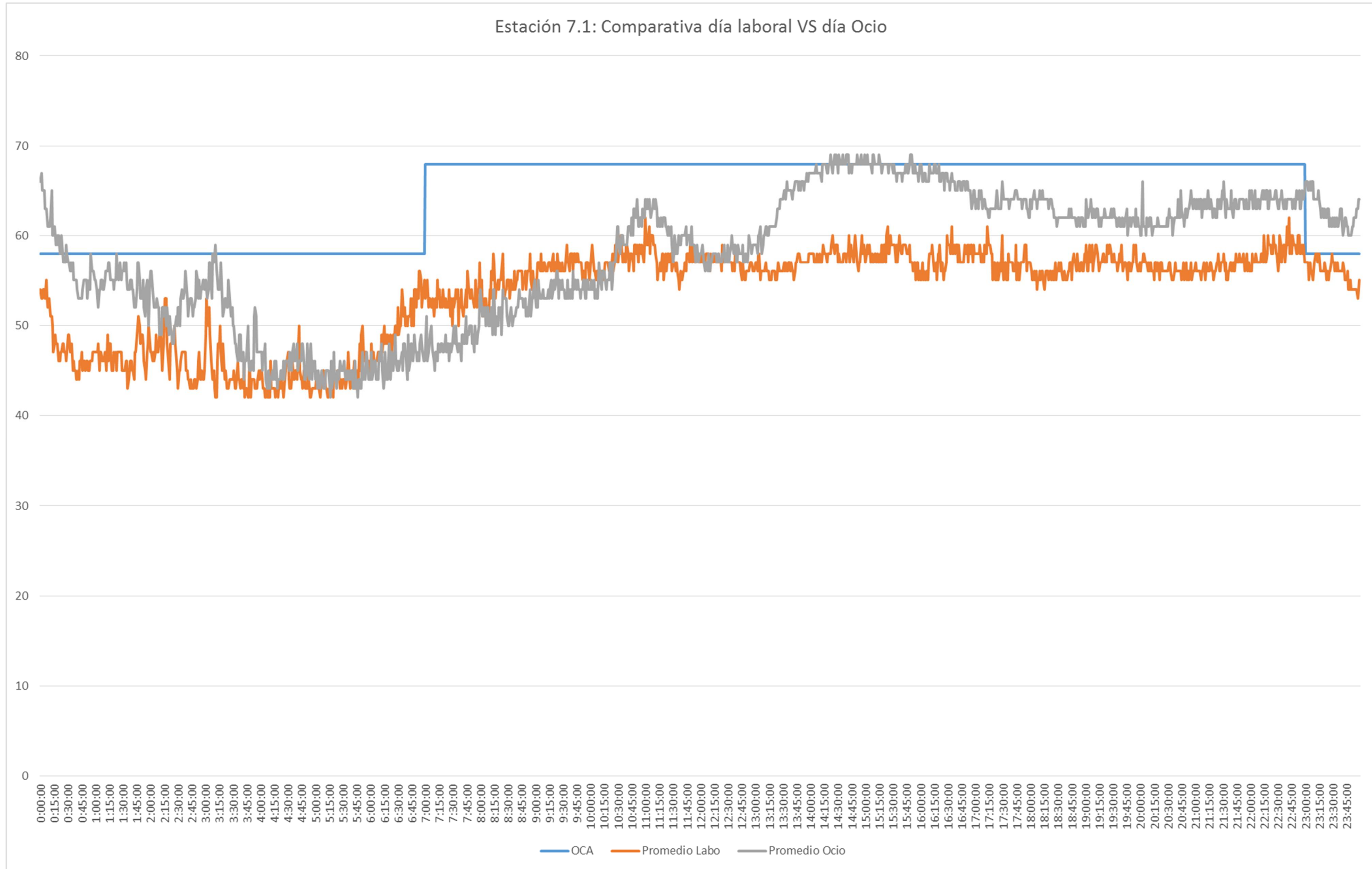

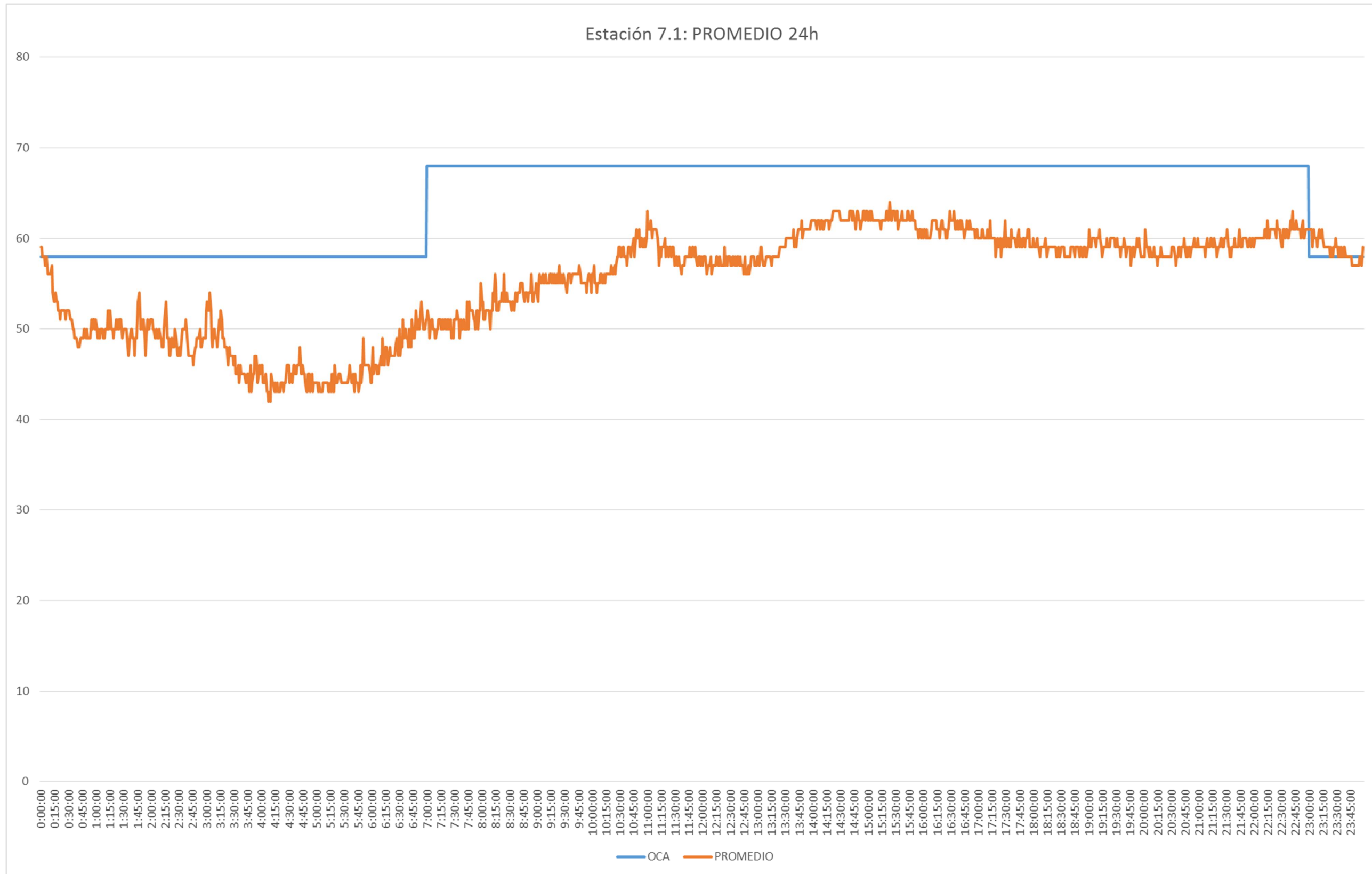

CORRECCIÓN POR LIMPIEZA VIARIA

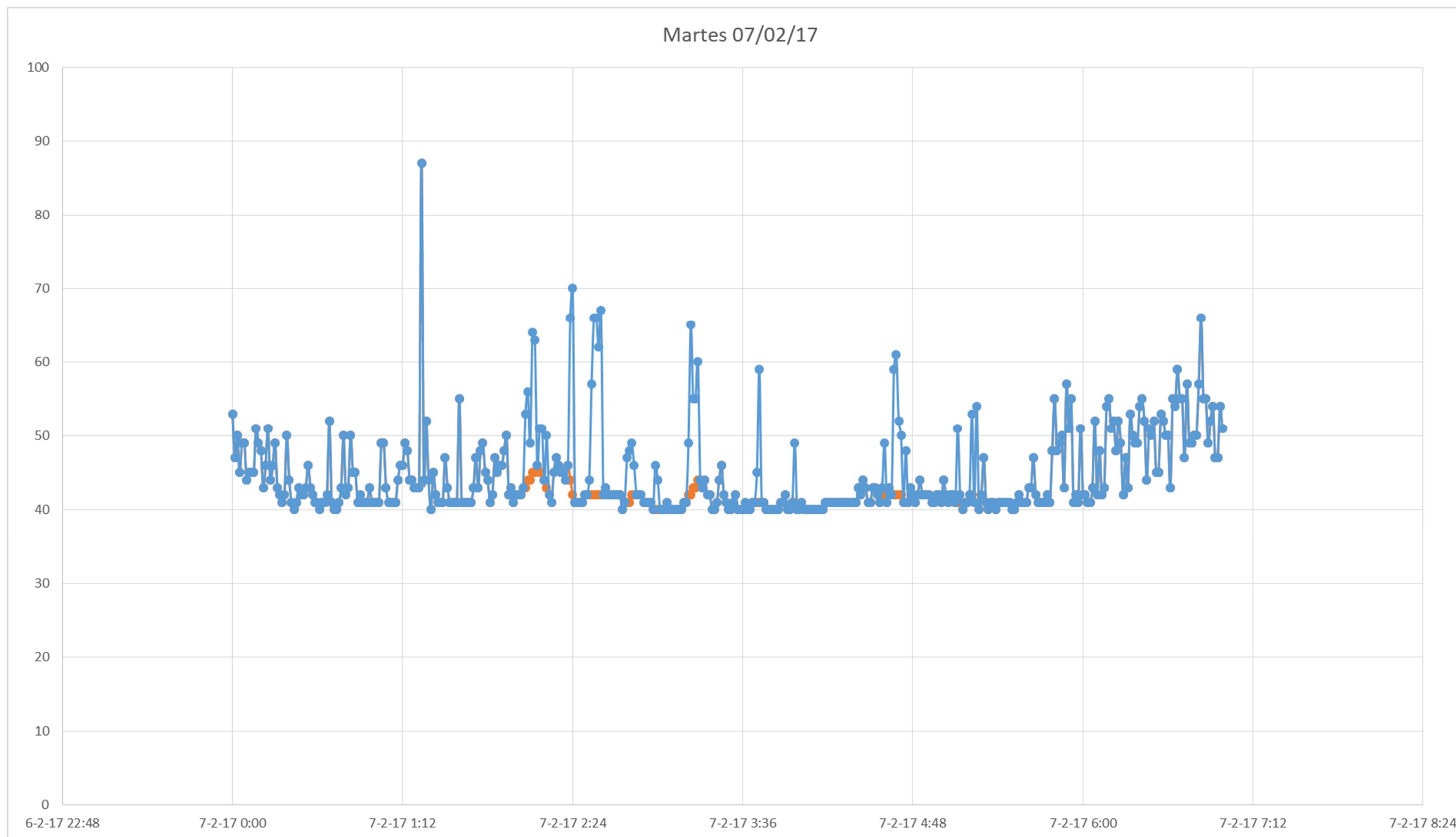

DÍA TIPO CÁLCULO RUIDO LIMPIEZA VIARIA: 07/02/2017		
DÍA SEMANA:		MARTES
Ln CON LPZA VIARIA:	46,4	dB
Ln SIN LPZA VIARIA:	45,3	dB
DIFERENCIA:	-1,1	dB

Cumplimiento del apartado b, del artículo 15 del RD 1367/2007, Objetivos de calidad acústica para ruido aplicables a áreas acústicas, a partir del resultado de valores diarios medidos

Ldía

	sem1	sem2	sem3	sem4	sem5
Lunes		52	54	54	53
Martes		56	58	58	59
Miercoles		56	58	57	
Jueves		56	59	55	
Viernes	59	57	61	62	
Sabado	60	62	63	62	
Domingo	58	60	59	58	

26 Total Ldías
0 Total Ldías sobrepasan A+ 3
0,00% %sobre total

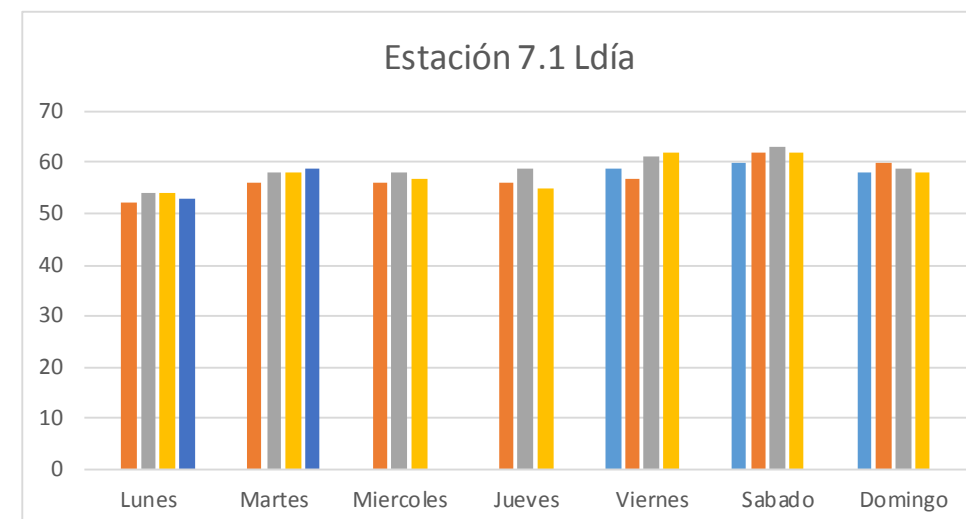

Ltarde

	sem1	sem2	sem3	sem4	sem5
Lunes		51	52	50	51
Martes		57	56	60	58
Miercoles		56	57	58	
Jueves		65	57	61	
Viernes	66	66	69	65	
Sabado	67	69	70	69	
Domingo	51	55	52	53	

26 Total Ltarde
4 Total Ltarde sobrepasan A+ 3
15,38% %sobre total

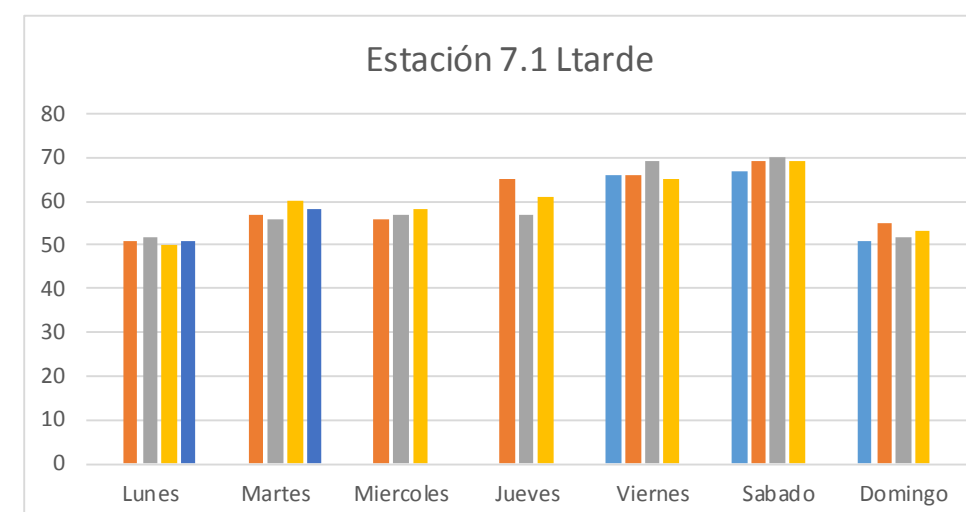

corrección limpieza viaria -1,1

Lnoche

	sem1	sem2	sem3	sem4	sem5
Lunes		46	46	45	46
Martes		46	46	45	45
Miércoles		46	45	47	53
Jueves		48	48	47	
Viernes	51	49	51	50	
Sábado	51	52	53	52	
Domingo	50	50	50	50	

27 Total Lnoches
0 Total Lnoches sobrepasan A+ 3
0,00% %sobre total

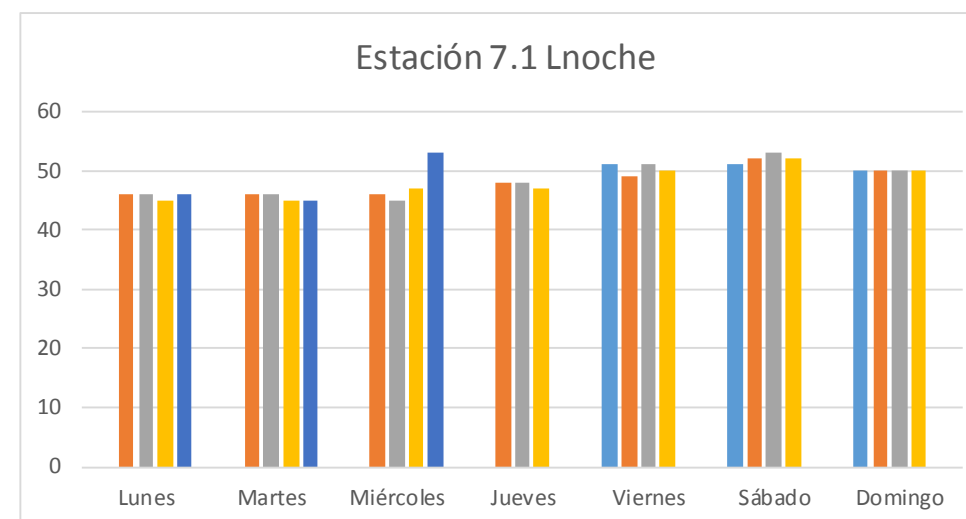

5.2.- ESTACIÓN 7.2

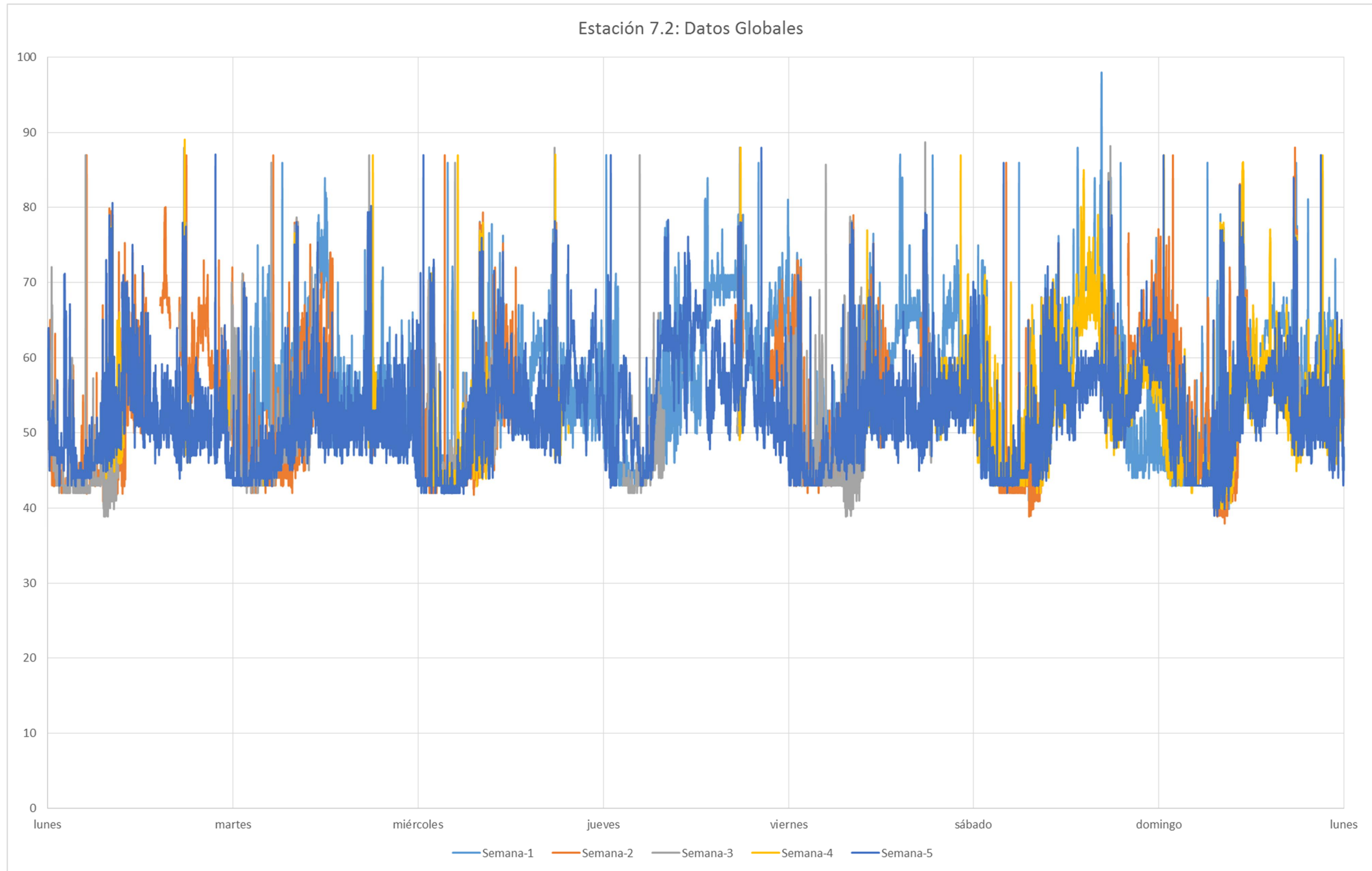

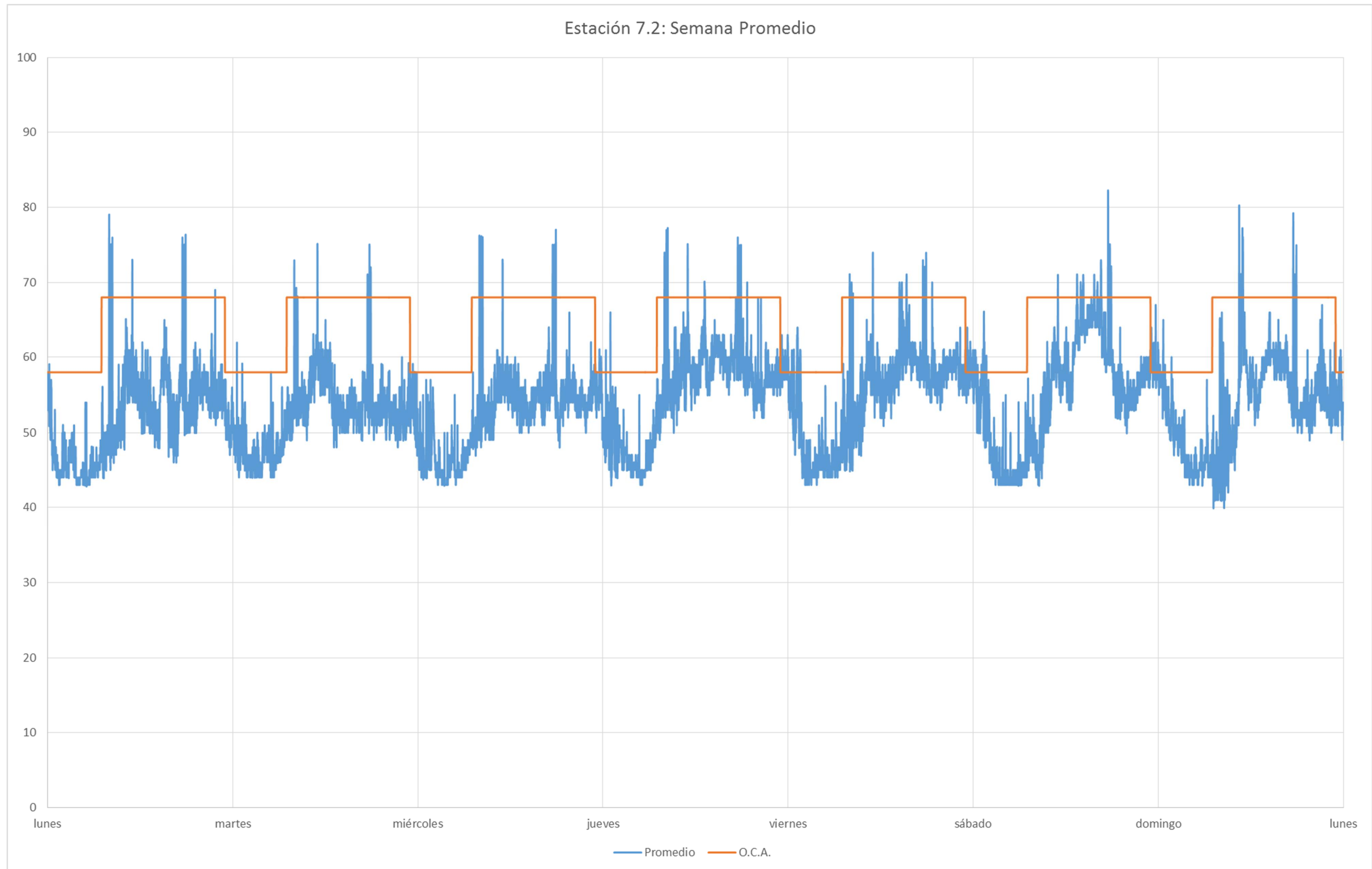

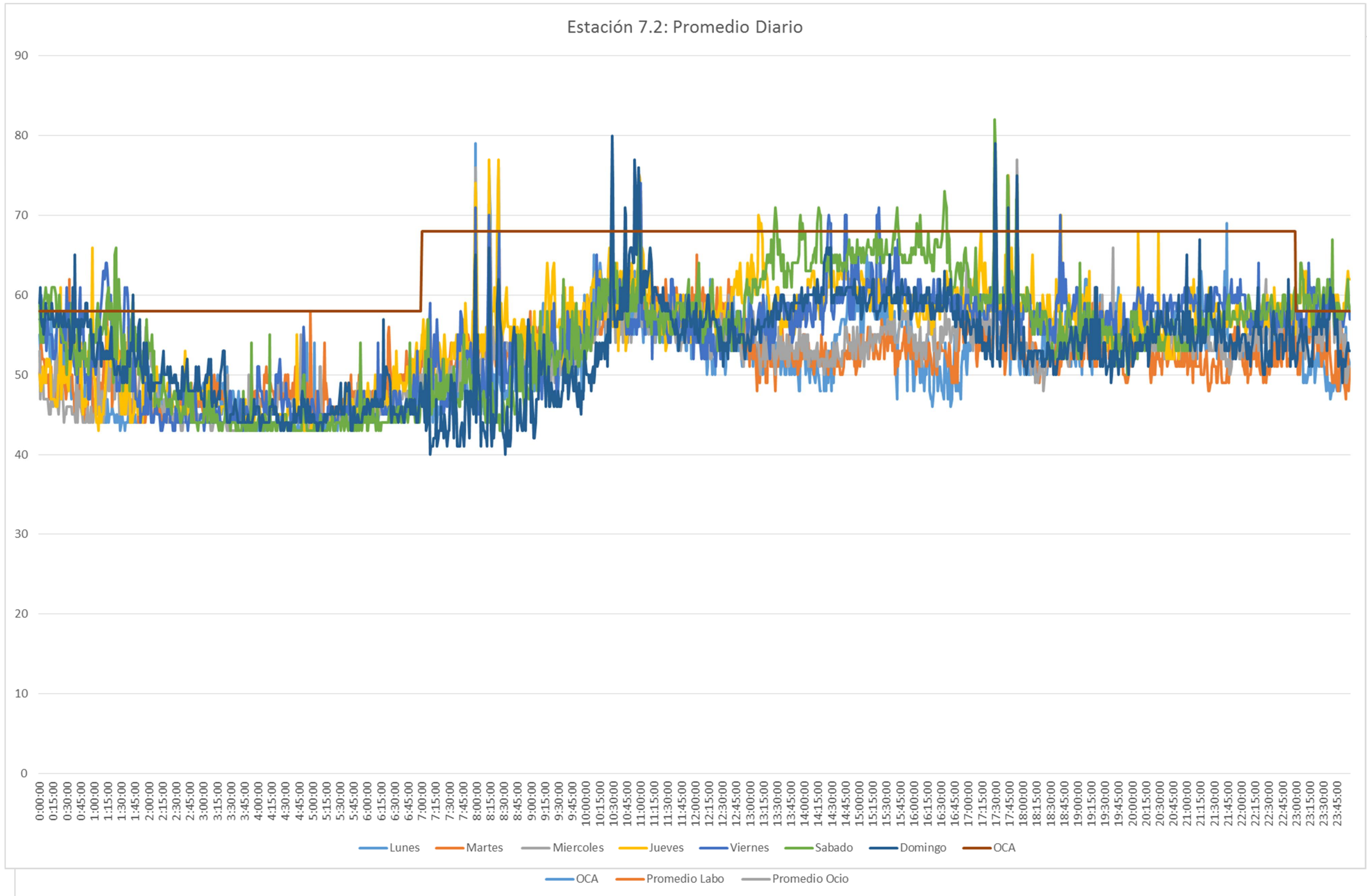

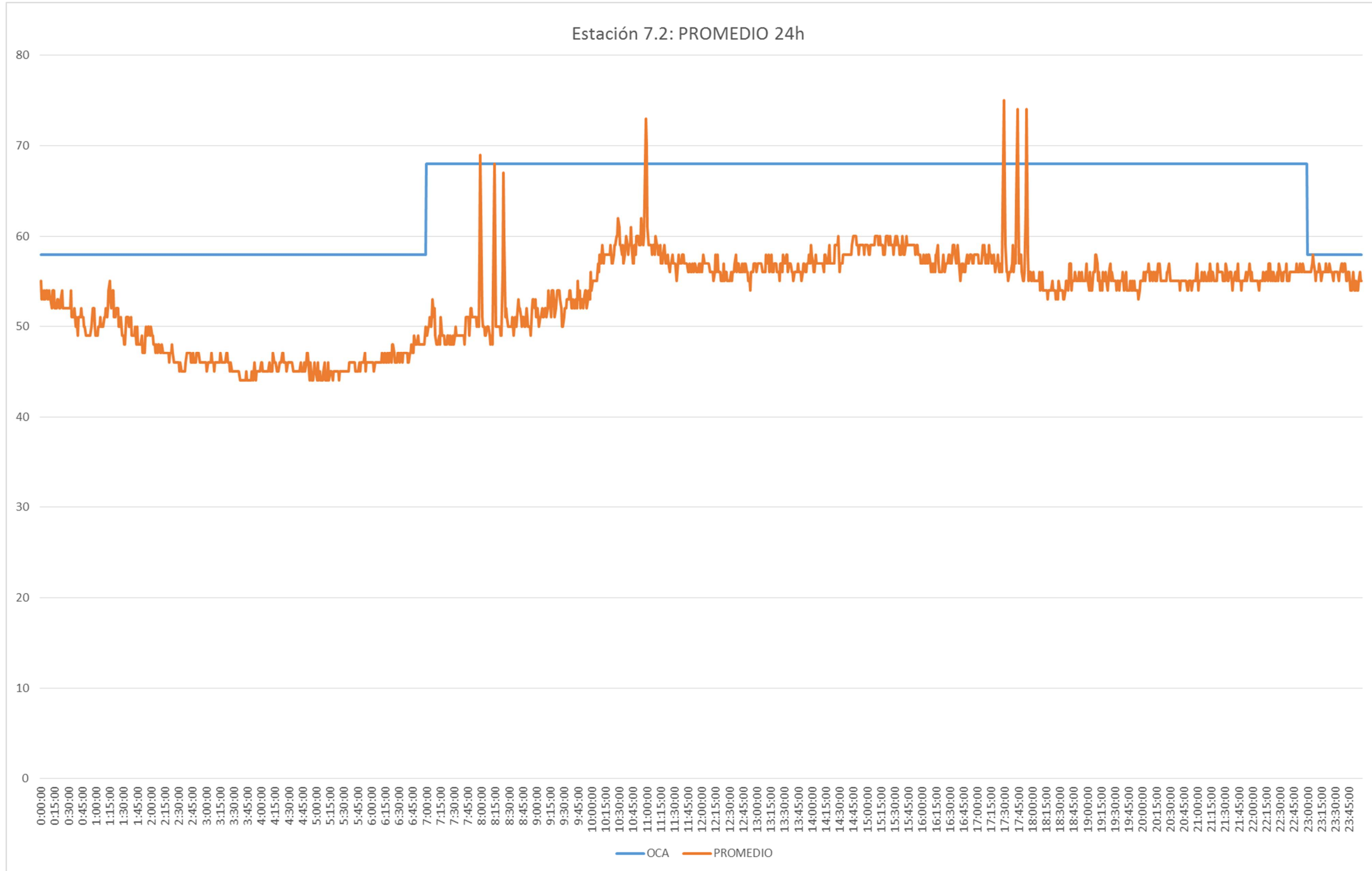

CORRECCIÓN POR LIMPIEZA VIARIA

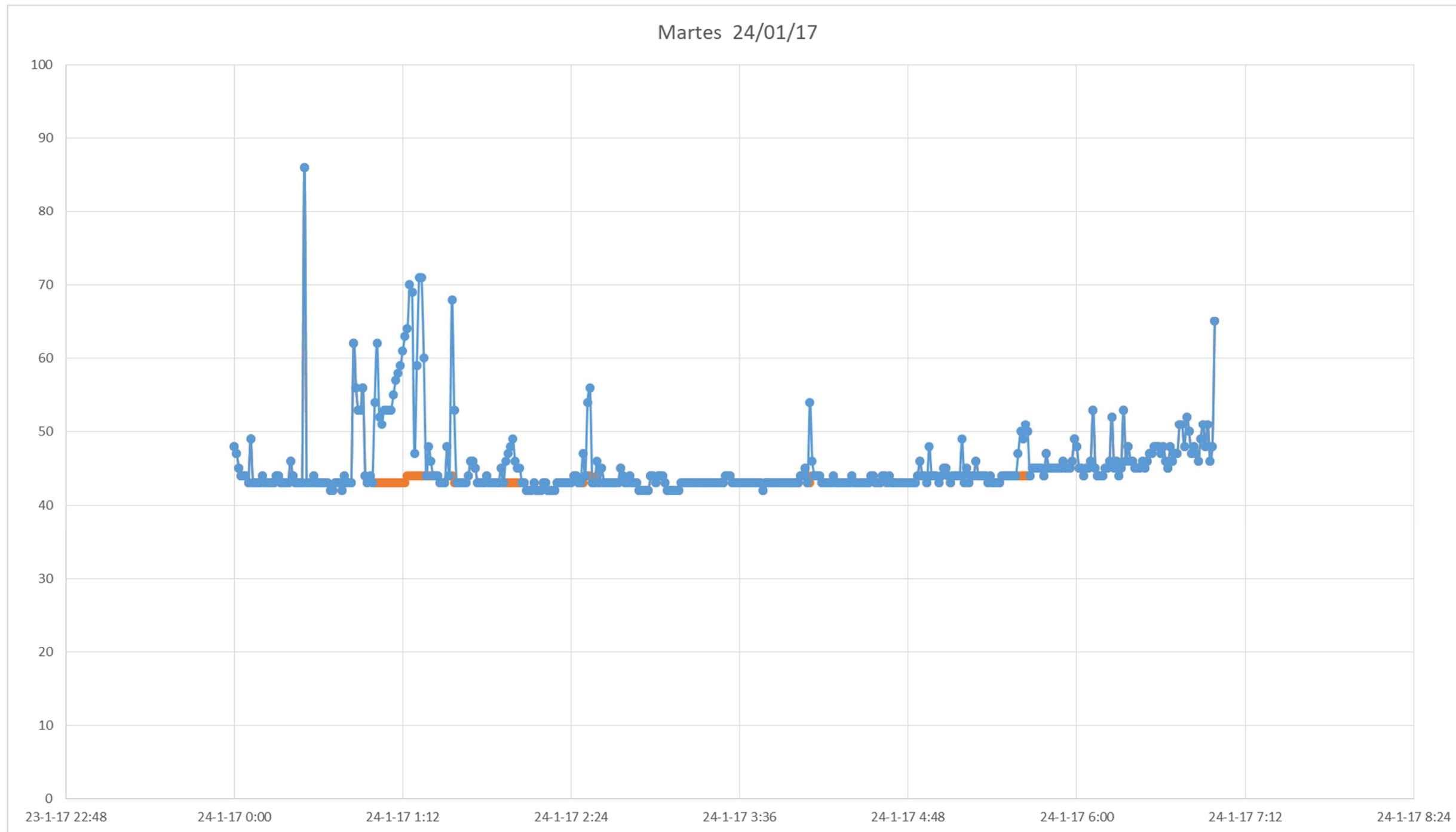

DÍA TIPO CÁLCULO RUIDO LIMPIEZA VIARIA:	24/01/2017	
DÍA SEMANA:	MARTES	
Ln CON LPZA VIARIA:	46,2	dB
Ln SIN LPZA VIARIA:	45,2	dB
DIFERENCIA:	-1,0	dB

Cumplimiento del apartado b, del artículo 15 del RD 1367/2007, Objetivos de calidad acústica para ruido aplicables a áreas acústicas, a partir del resultado de valores diarios medidos:

Ldía

	sem1	sem2	sem3	sem4	sem5	sem6
Lunes		57	50	52	53	52
Martes	60	55	54	52	52	53
Miércoles	57	54	54	52	53	53
Jueves	63	64	52	57	60	53
Viernes	60	55	51	58	53	63
Sabado			62	59	55	
Domingo			55	54	53	

35 Total Ldías
0 Total Ldías sobrepasan A+ 3
0,00% % sobre total

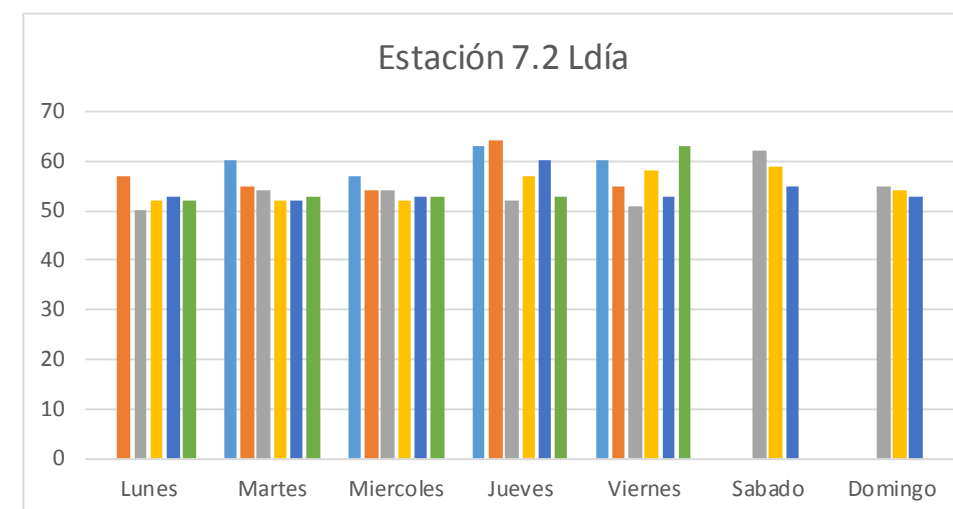

Ltarde

	sem1	sem2	sem3	sem4	sem5	sem6
Lunes		60	64		52	53
Martes	55			48	51	52
Miércoles	54			51	58	53
Jueves	62	59			54	53
Viernes	61			56	54	60
Sabado			56	56	56	
Domingo				53	52	

25 Total Ltarde
0 Total Ltarde sobrepasan A+ 3
0,00% % sobre total

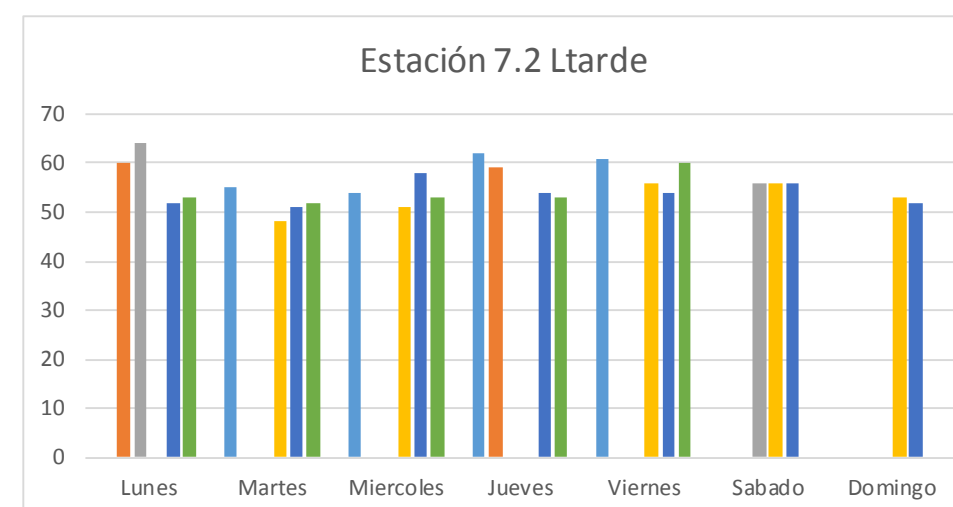

corrección limpieza viaria

-1,0

Lnoche

	sem1	sem2	sem3	sem4	sem5	sem6
Lunes		45	45	55	47	45
Martes	52	46	46	44	46	45
Miércoles	48	44	46	44	46	47
Jueves	49	56	45		49	46
Viernes	50	46	46	54	47	58
Sábado			49	48	48	54
Domingo				46	48	

34 Total Lnoches
0 Total Lnoches sobrepasan A+ 3
0,00% % sobre total

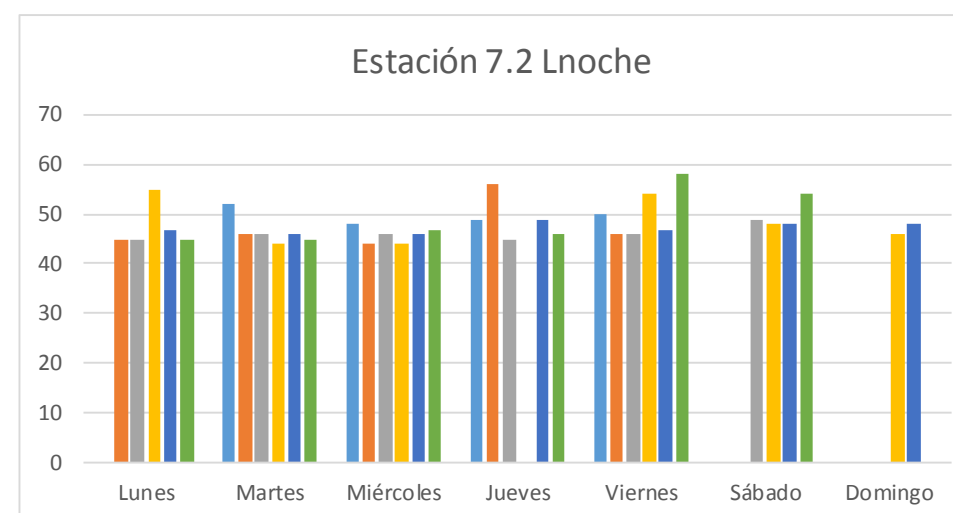

6.- ZONA 12

6.1.- ESTACIÓN 12.1

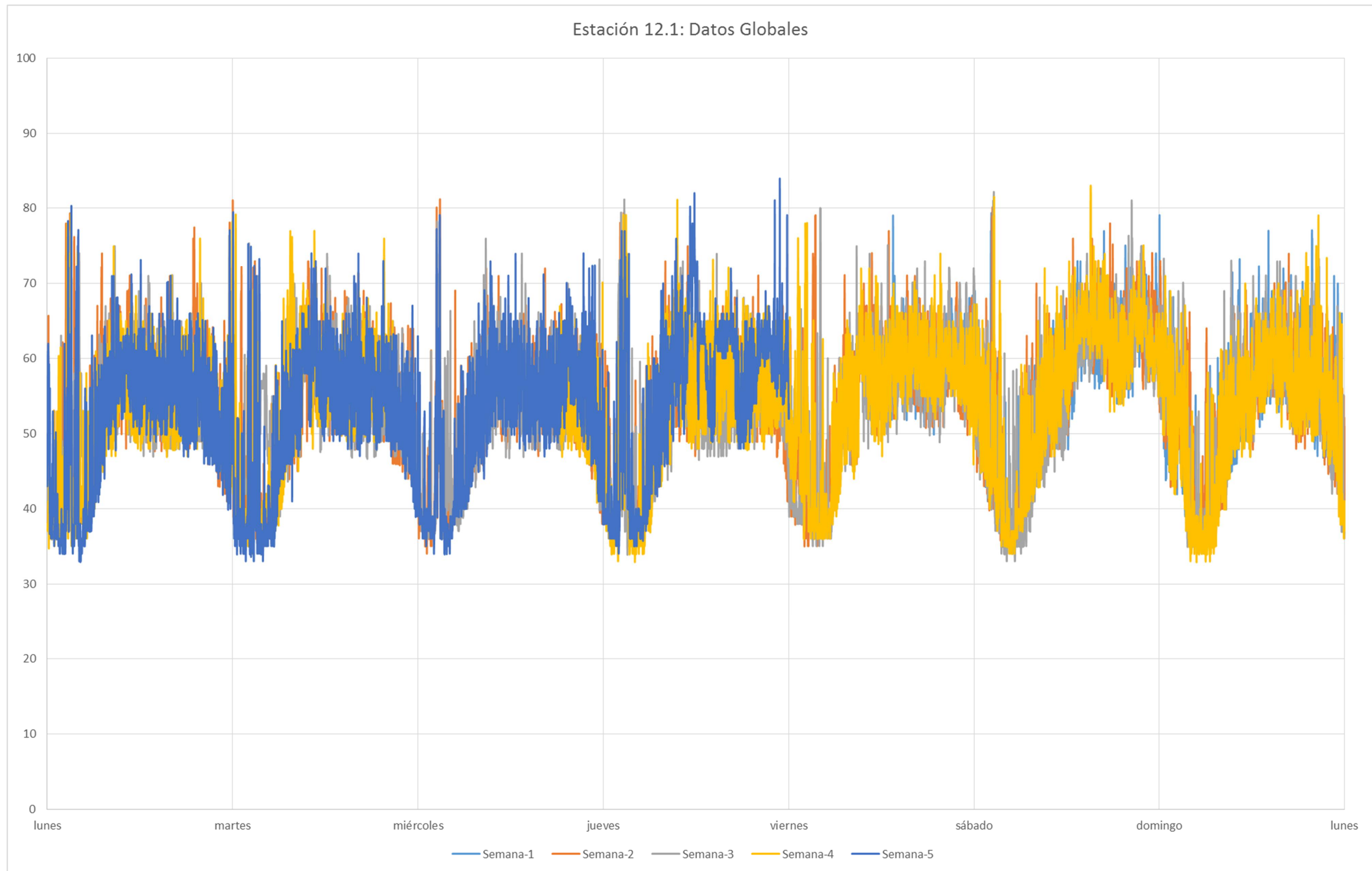

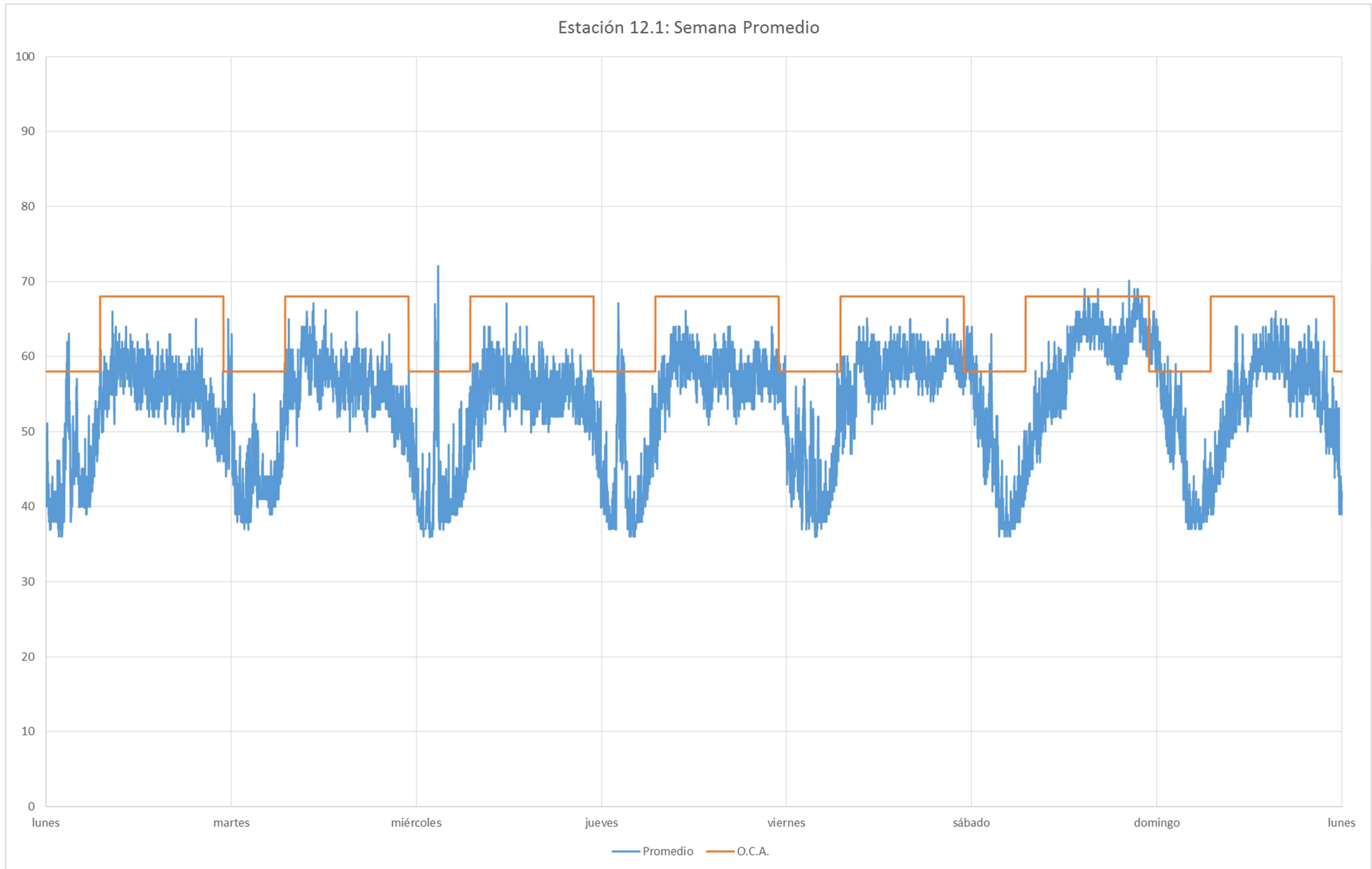

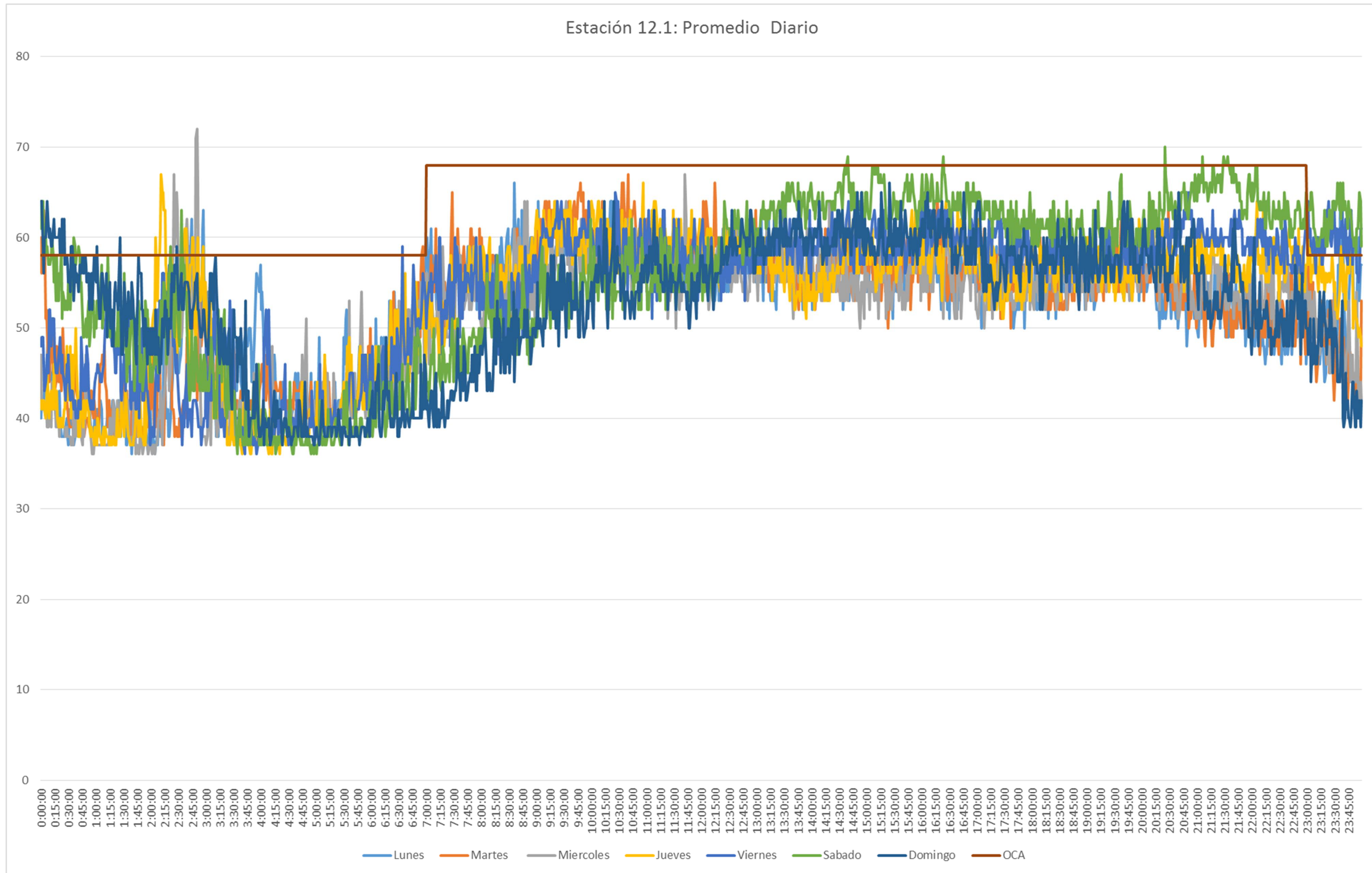

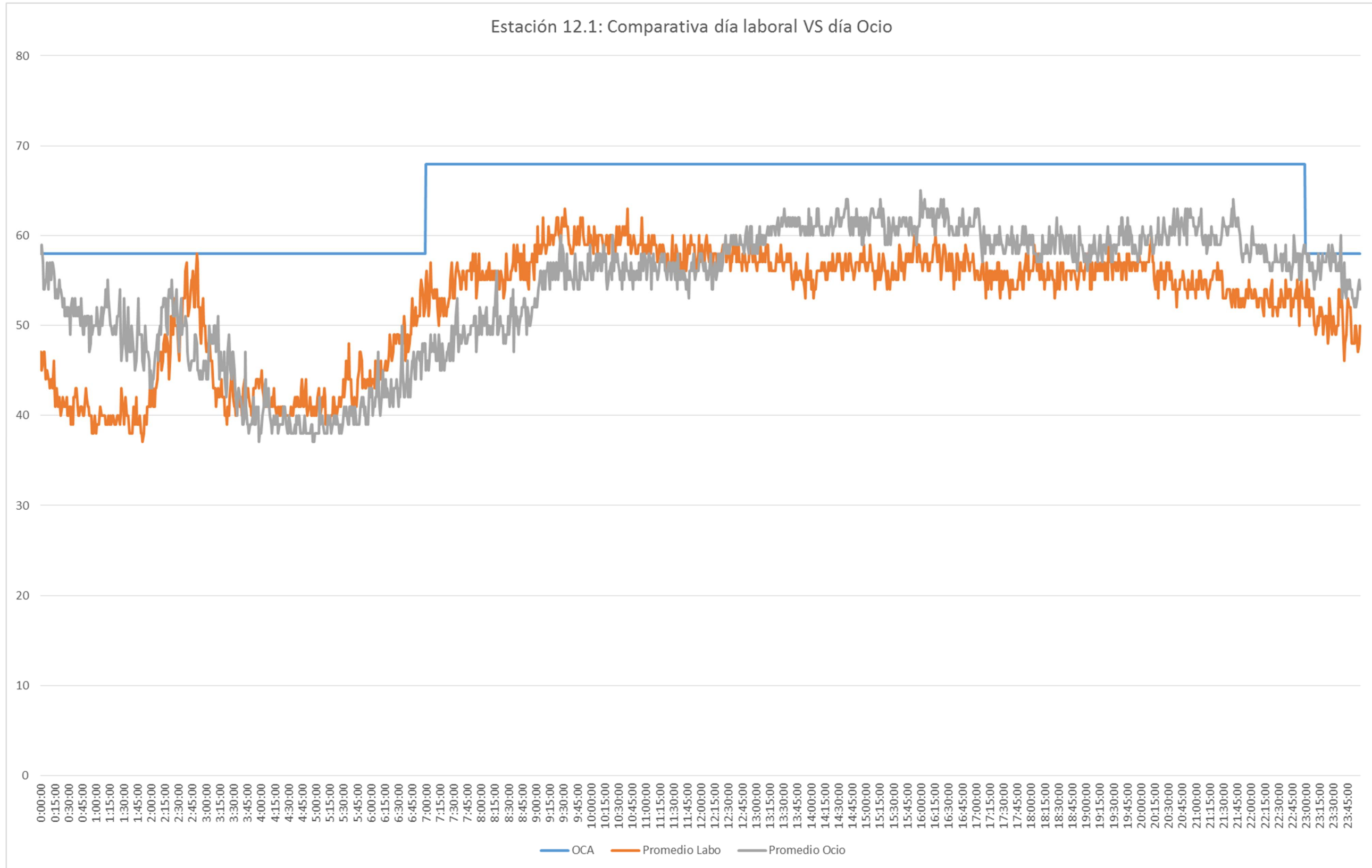

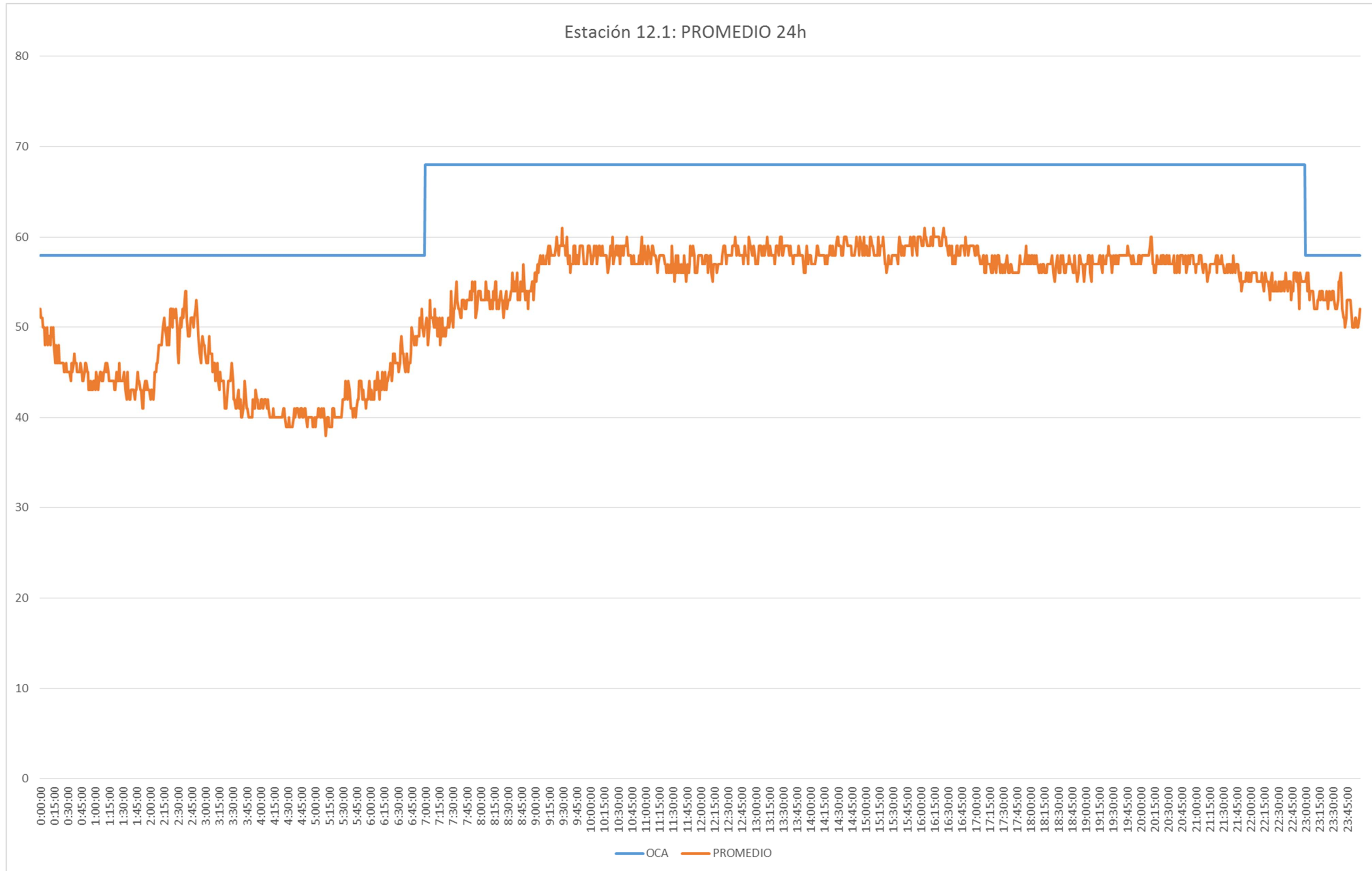

CORRECCIÓN POR LIMPIEZA VIARIA

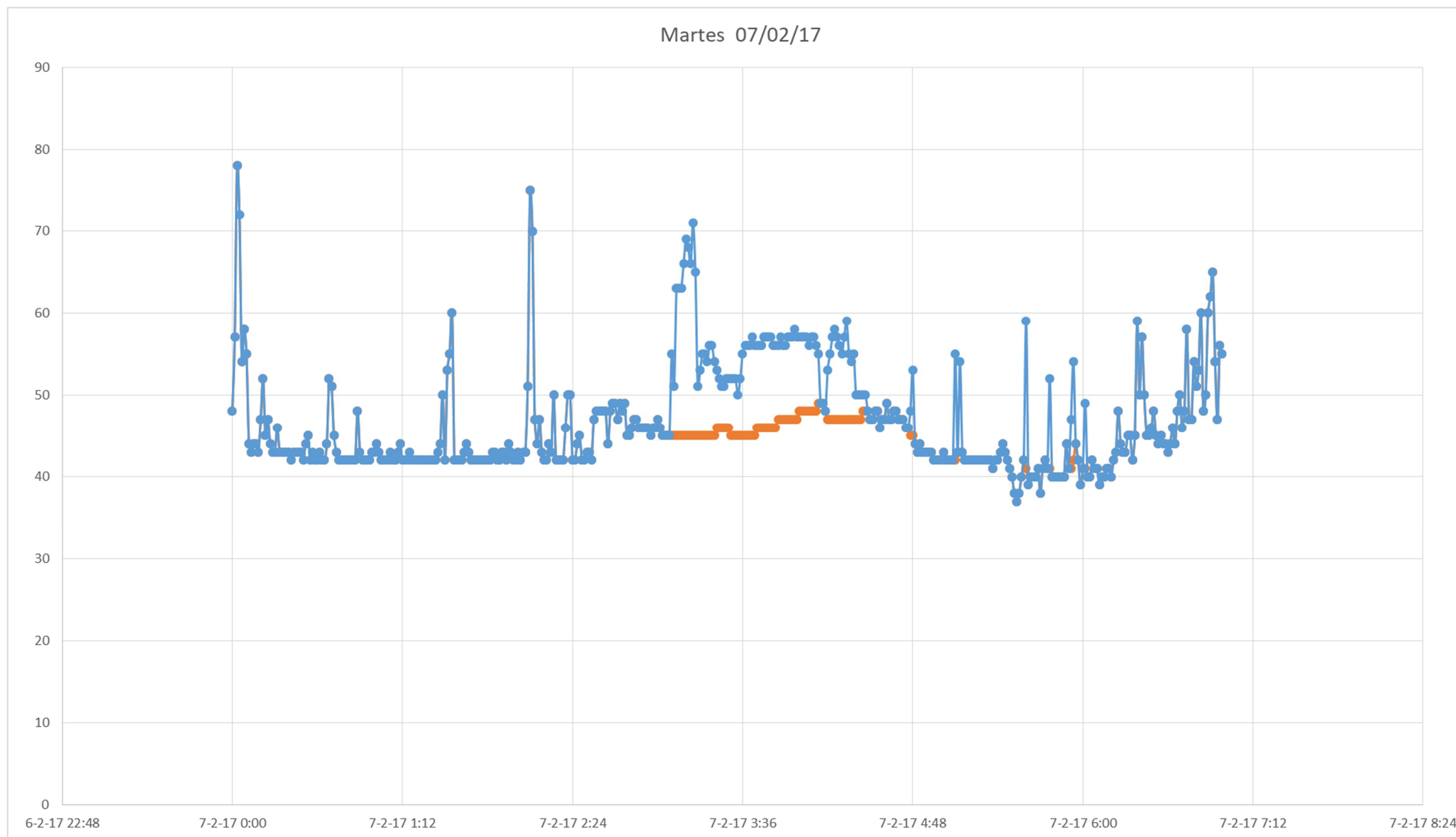

DÍA TIPO CÁLCULO RUIDO LIMPIEZA VIARIA: 07/02/2017		
DÍA SEMANA:		MARTES
Ln CON LPZA VIARIA:	47,2	dB
Ln SIN LPZA VIARIA:	45,4	dB
DIFERENCIA:	-1,8	dB

Cumplimiento del apartado b, del artículo 15 del RD 1367/2007, Objetivos de calidad acústica para ruido aplicables a áreas acústicas, a partir del resultado de valores diarios medidos

Ldía

	sem1	sem2	sem3	sem4	sem5
lunes		58	56	56	57
Martes		58	57	57	57
Miercoles		56	55	55	56
Jueves		56	55	58	60
Viernes	59	58	58	58	
Sabado	58	58	58	59	
Domingo	56	55	56	55	

28 Total Ldías
0 Total Ldías sobrepasan A+3
0,00% % sobre total

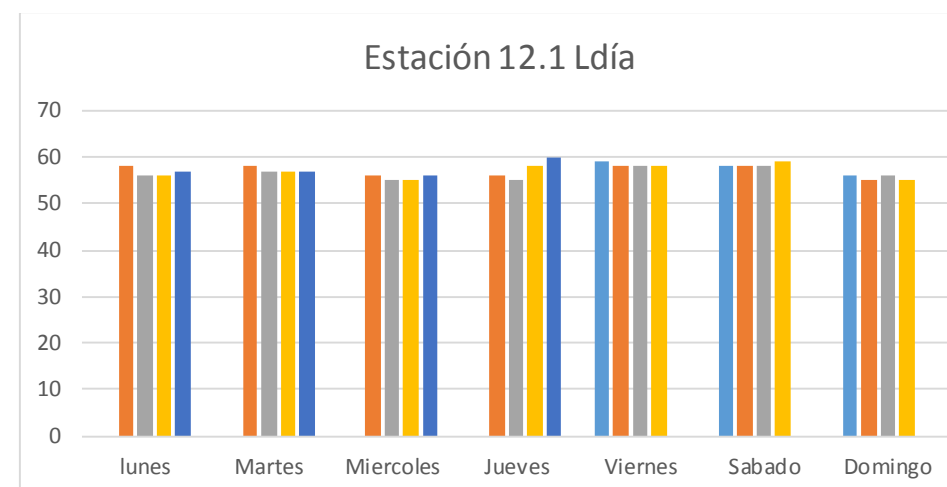

Ltarde

	sem1	sem2	sem3	sem4	sem5
lunes		52	53	53	53
Martes		53	53	57	53
Miercoles		53	54	54	58
Jueves		56	57	56	60
Viernes	59	59	59	59	
Sabado	63	63	63	63	
Domingo	56	55	55	55	

28 Total Ltarde
0 Total Ltarde sobrepasan A+3
0,00% % sobre total

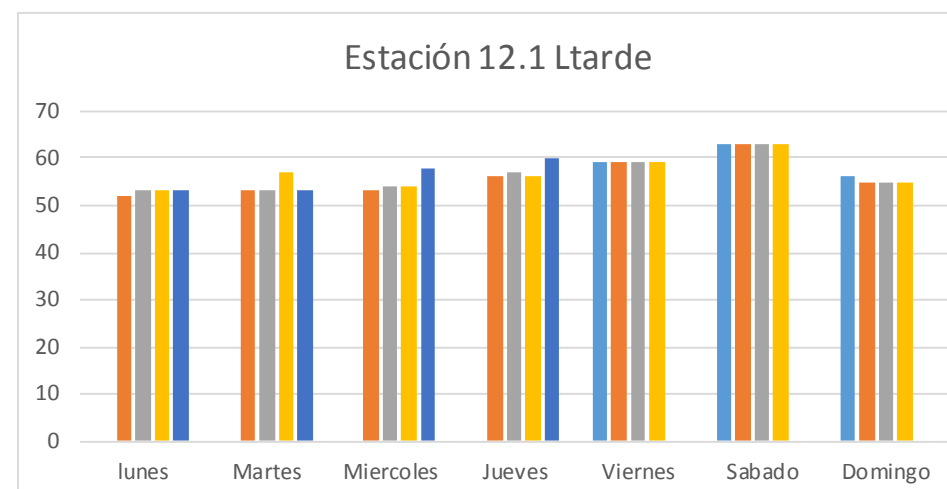

corrección limpieza viaria -1,8

Lnoche

	sem1	sem2	sem3	sem4	sem5
Lunes		42	45	42	42
Martes		41	45	41	41
Miércoles		41	41	47	40
Jueves		43	43	42	43
Viernes		44	43	44	51
Sábado	46	45	45	45	
Domingo	45	45	44	44	

28 Total Lnoches
0 Total Lnoches sobrepasan A+3
0,00% % sobre total

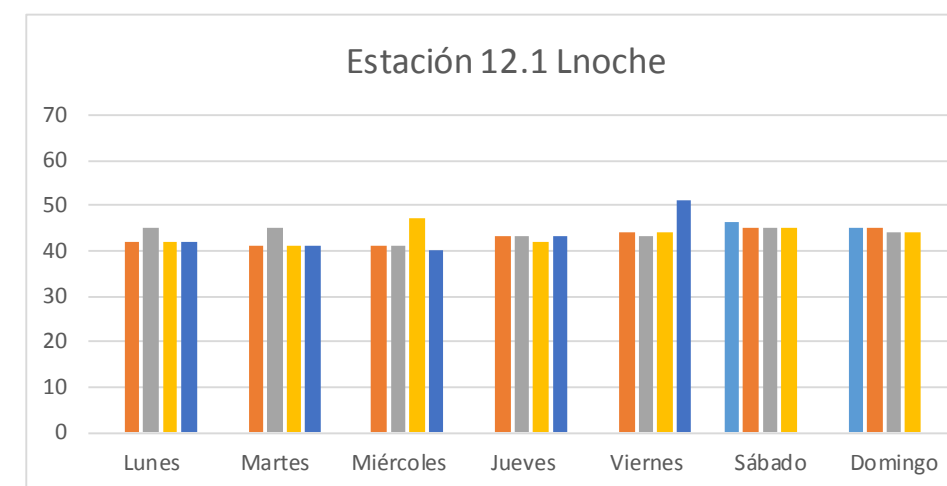

6.2.- ESTACIÓN 12.2

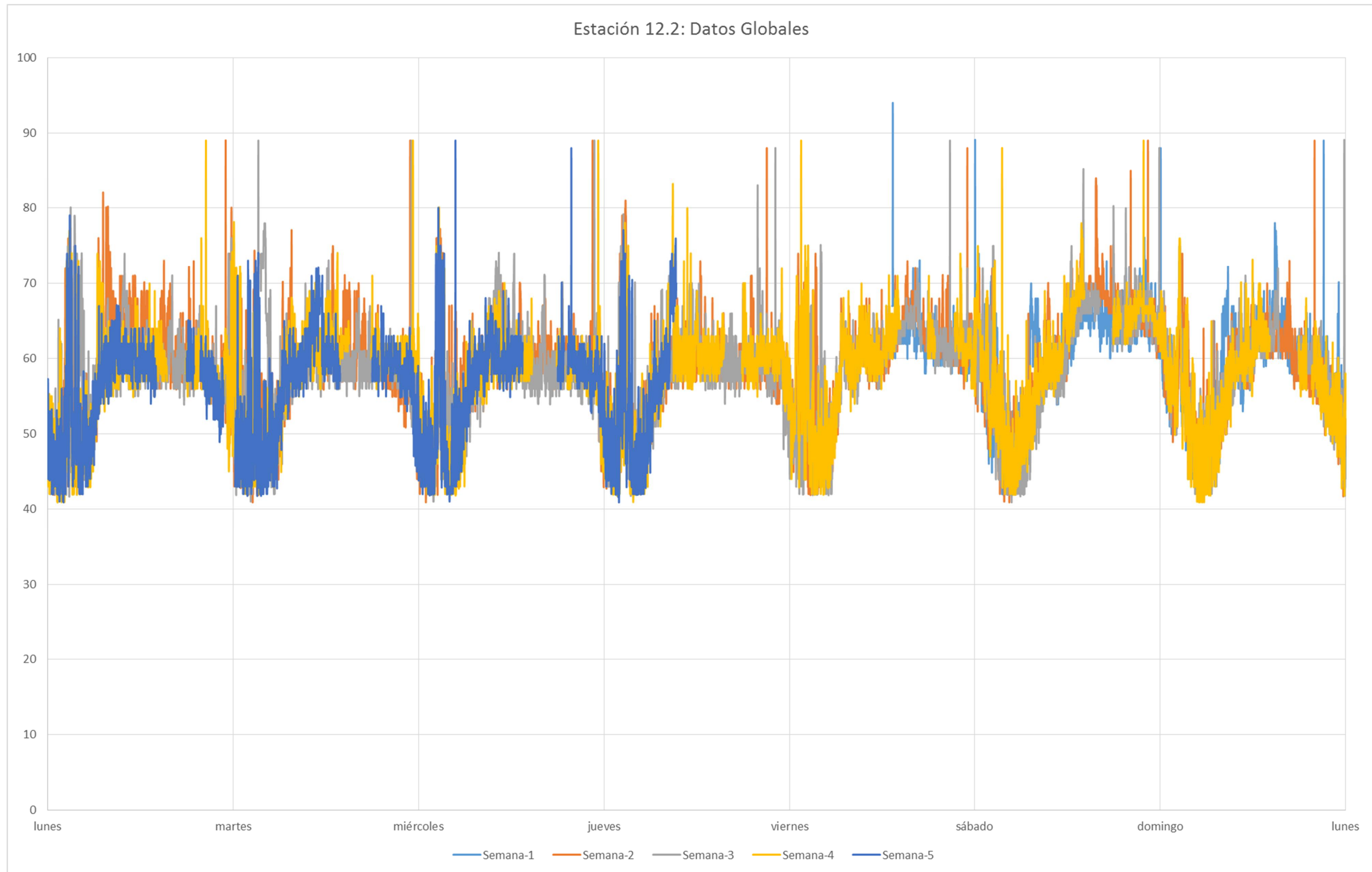

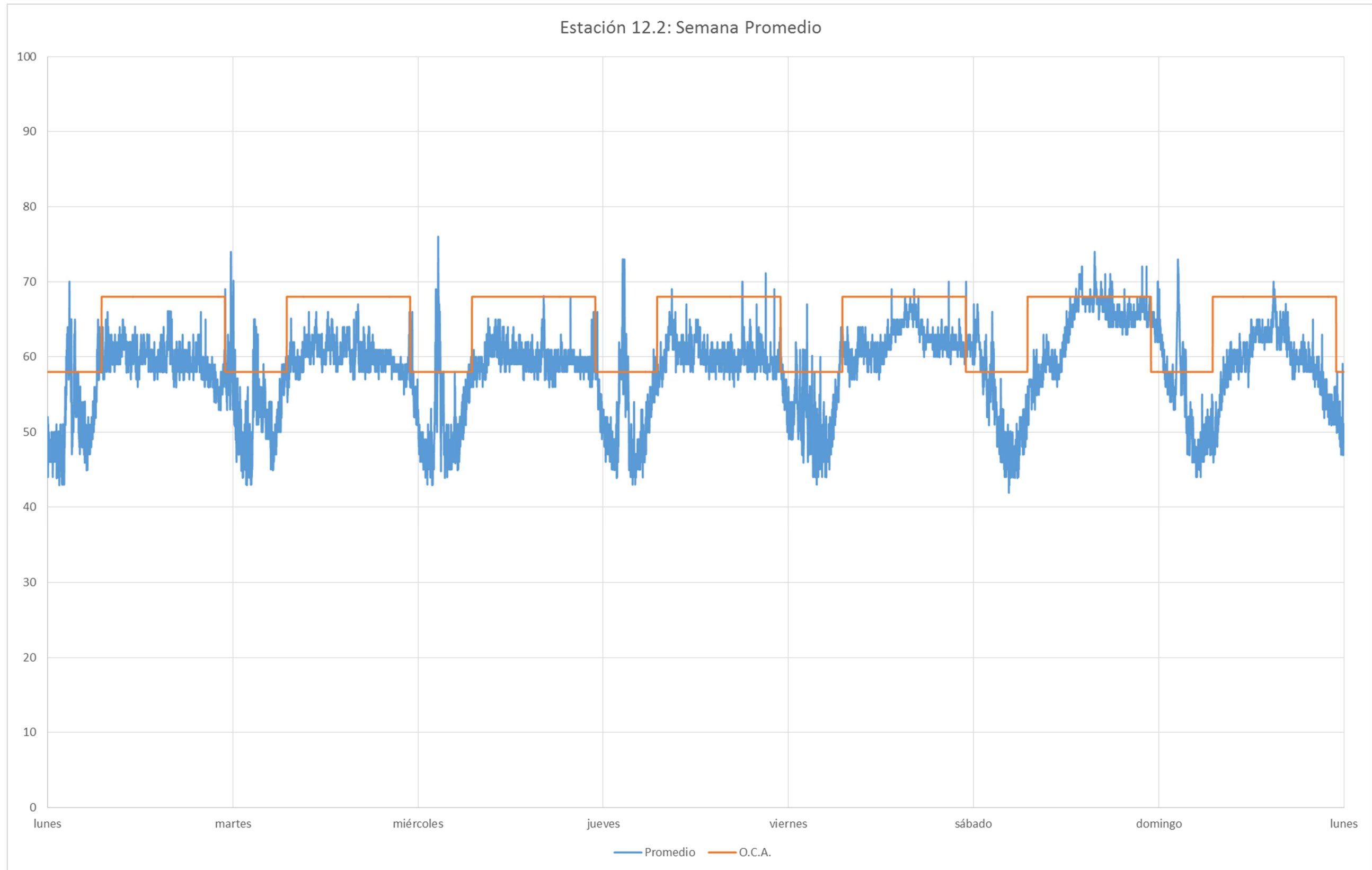

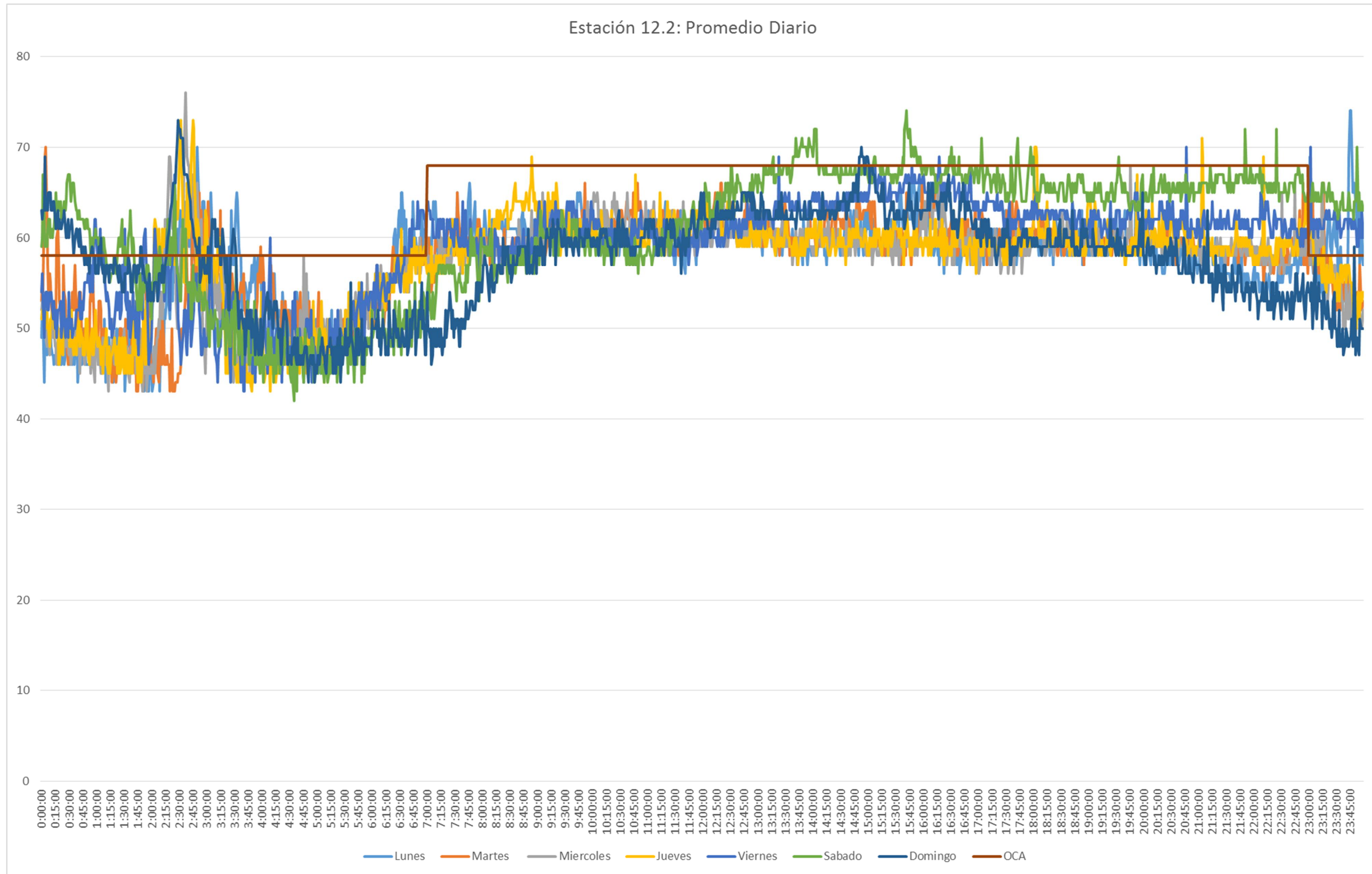

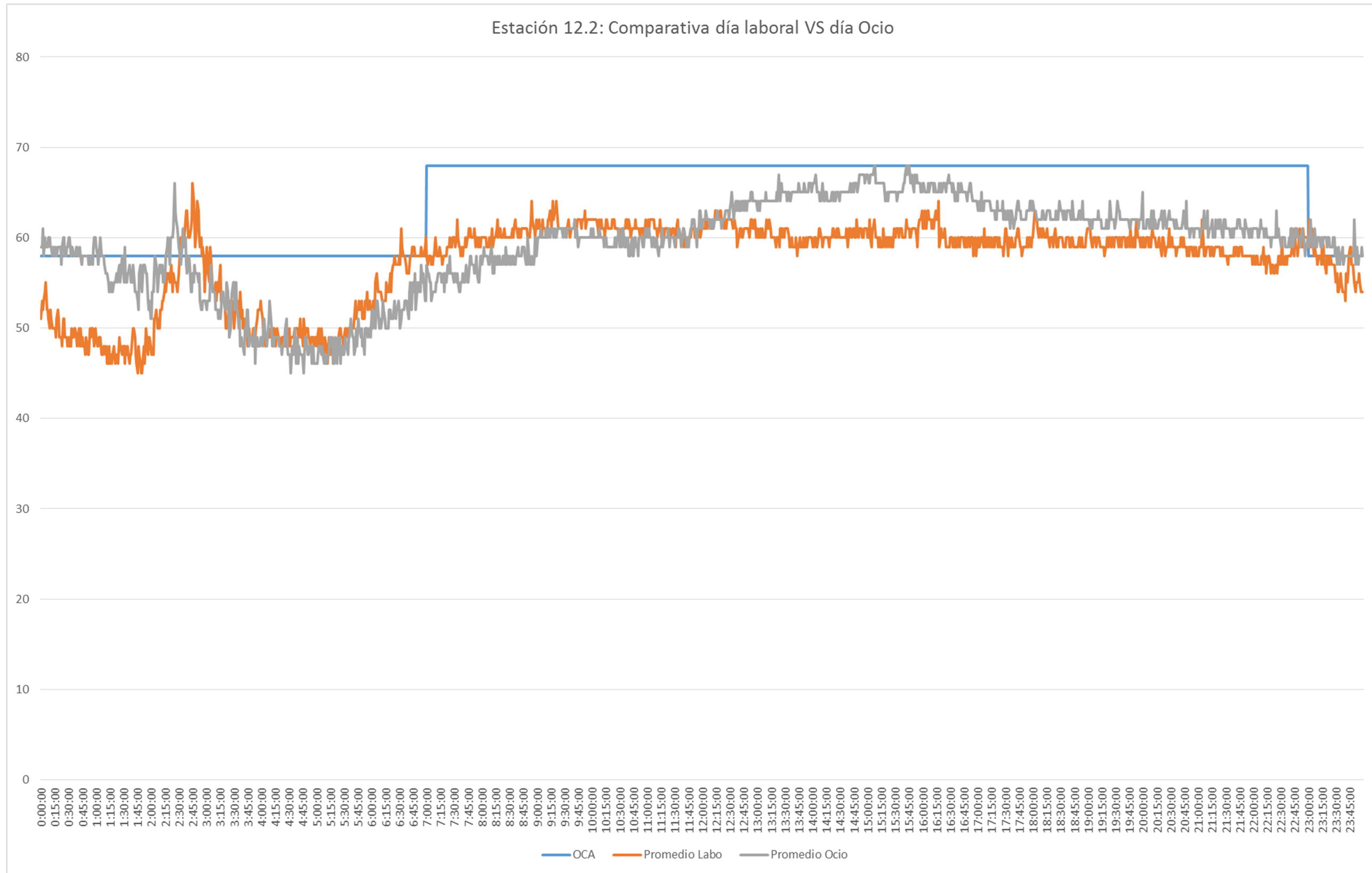

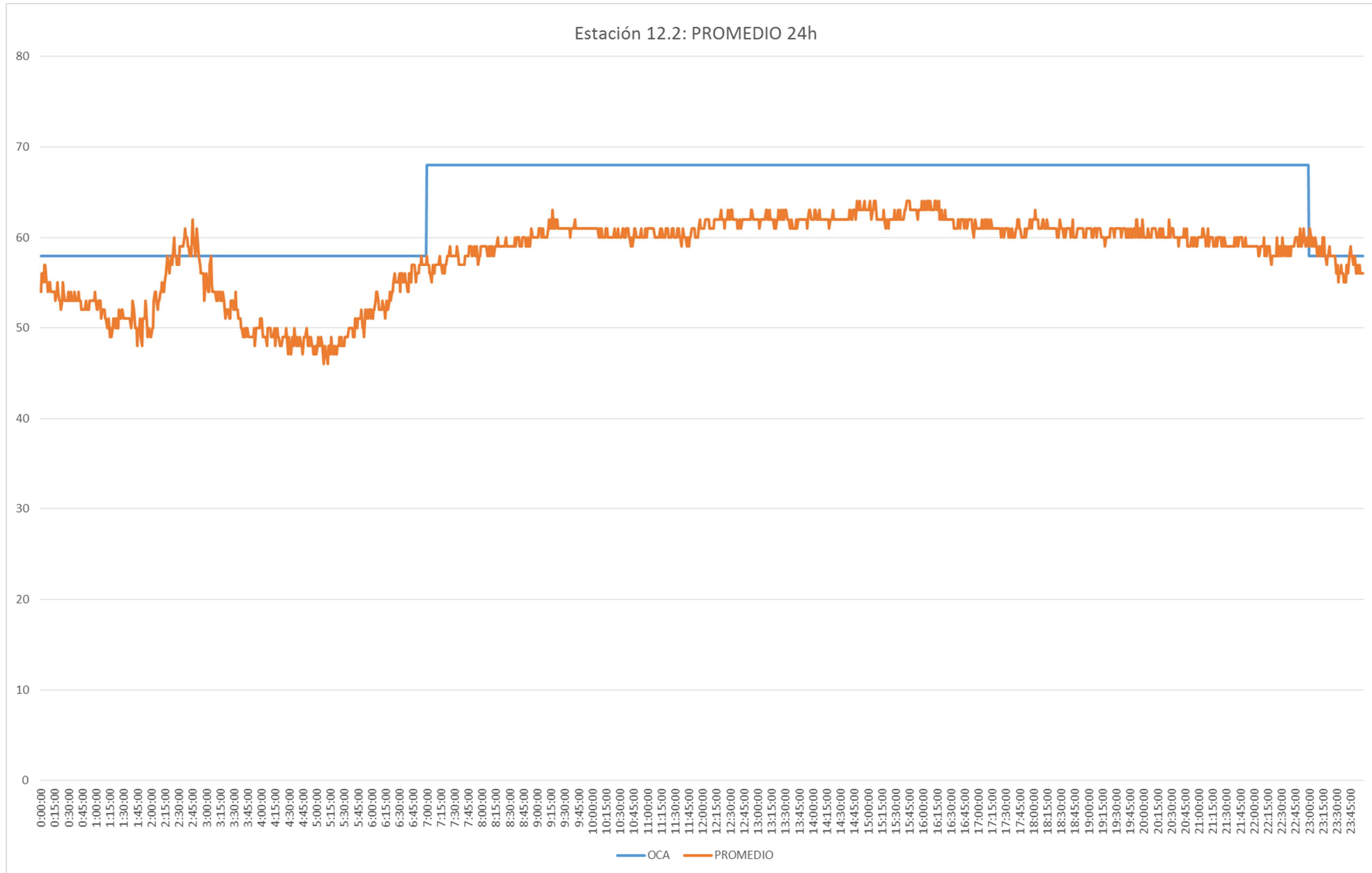

CORRECCIÓN POR LIMPIEZA VIARIA

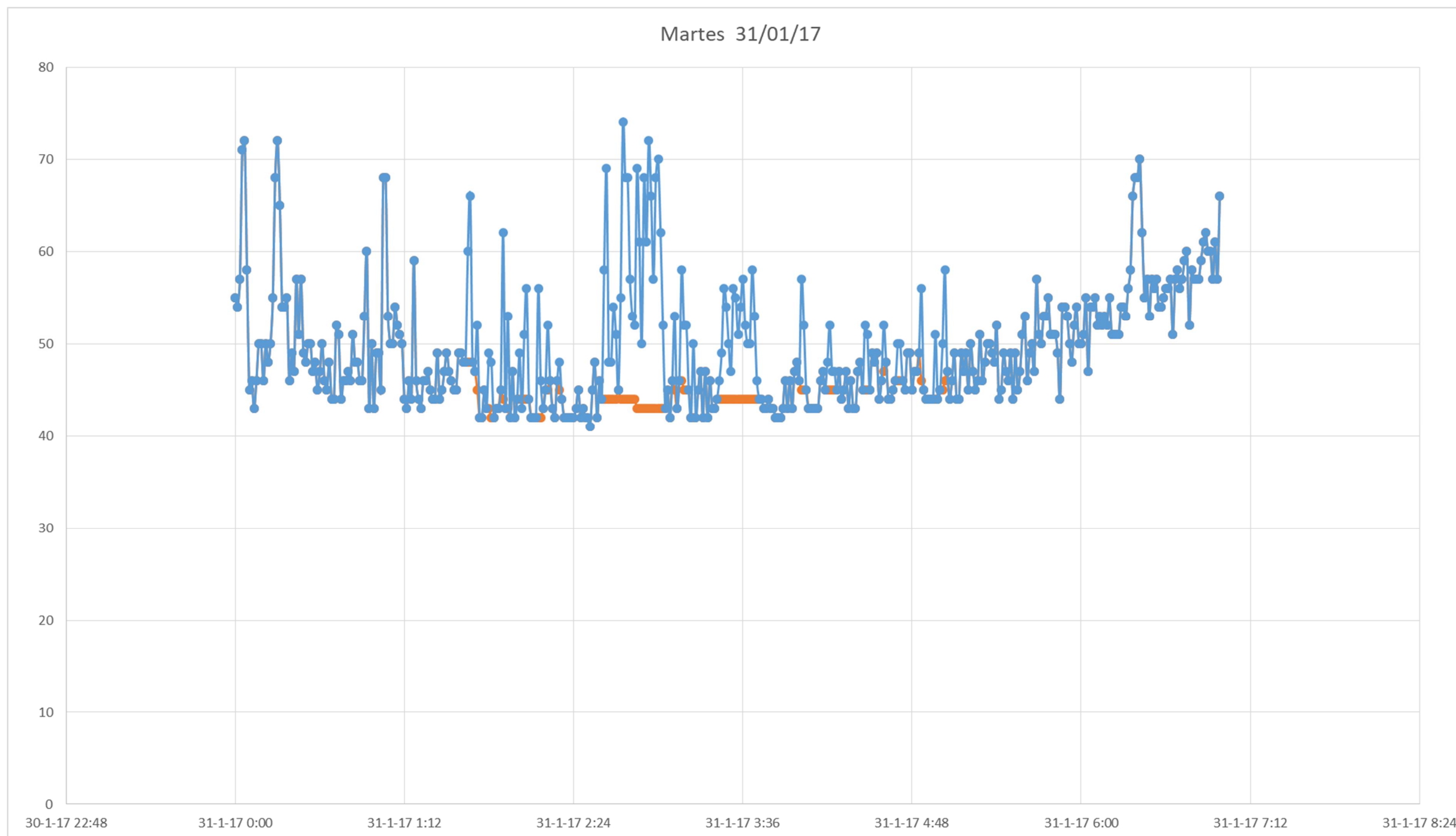

DÍA TIPO CÁLCULO RUIDO LIMPIEZA VIARIA:	31/01/2017
DÍA SEMANA:	MARTES
Ln CON LPZA VIARIA:	50,3 dB
Ln SIN LPZA VIARIA:	48,6 dB
DIFERENCIA:	-1,7 dB

Cumplimiento del apartado b, del artículo 15 del RD 1367/2007, Objetivos de calidad acústica para ruido aplicables a áreas acústicas, a partir del resultado de valores diarios medidos

Ldía

	sem1	sem2	sem3	sem4	sem5
Lunes		62	59	59	60
Martes		61	59	61	61
Miercoles		60	60	60	60
Jueves		60	60	61	62
Viernes	63	62	62	61	
Sabado	63	64	61	62	
Domingo	61	60	60	59	

28 Total Ldías
0 Total Ldías sobrepasan A+3
0,00% % sobre total

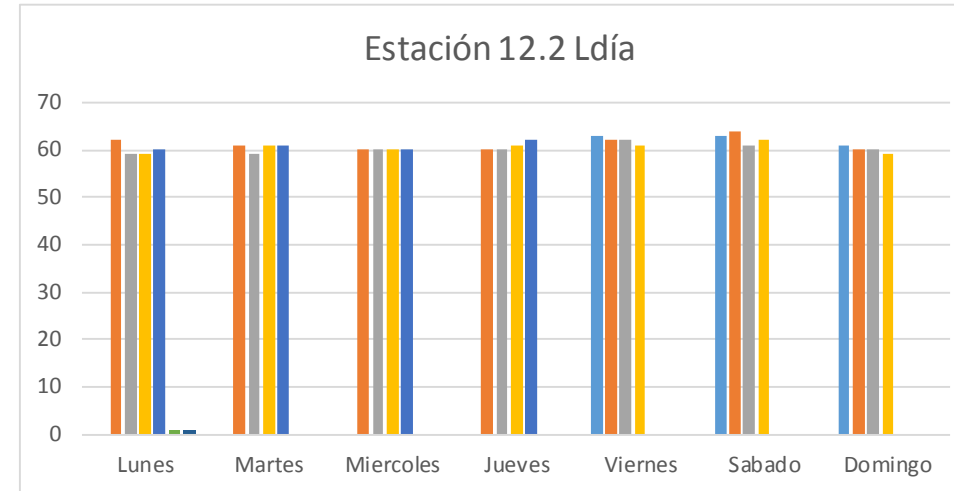

Ltarde

	sem1	sem2	sem3	sem4	sem5
Lunes		58	58	58	56
Martes		58	59	60	59
Miercoles		60	58	59	59
Jueves		59	60	60	
Viernes	61	62	62	63	
Sabado	65	65	65	66	
Domingo	57	56	56	55	

27 Total Ltarde
0 Total Ltarde sobrepasan A+3
0,00% % sobre total

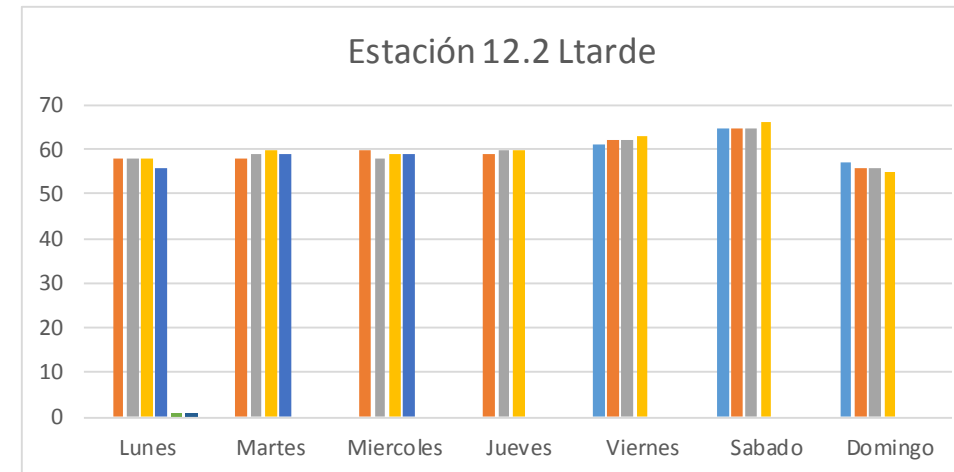

corrección limpieza viaria -1,7

Lnoche

	sem1	sem2	sem3	sem4	sem5
Lunes		52	55	52	51
Martes		50	56	52	51
Miércoles		52	51	52	51
Jueves		53	52	52	51
Viernes		54	53	54	
Sábado	52	54	54	55	
Domingo	51	54	54	54	

27 Total Lnoches
0 Total Lnoches sobrepasan A+3
0,00% % sobre total

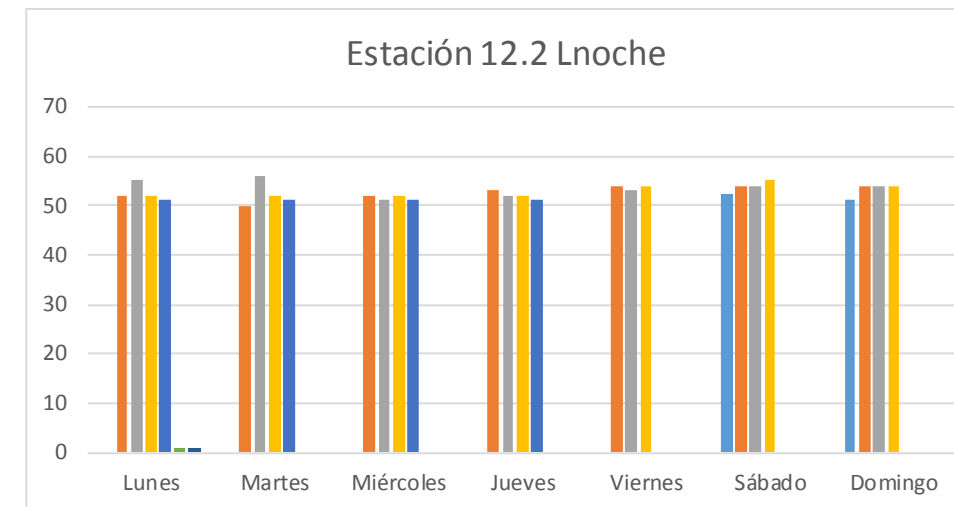

6.3.- ESTACIÓN 12.3

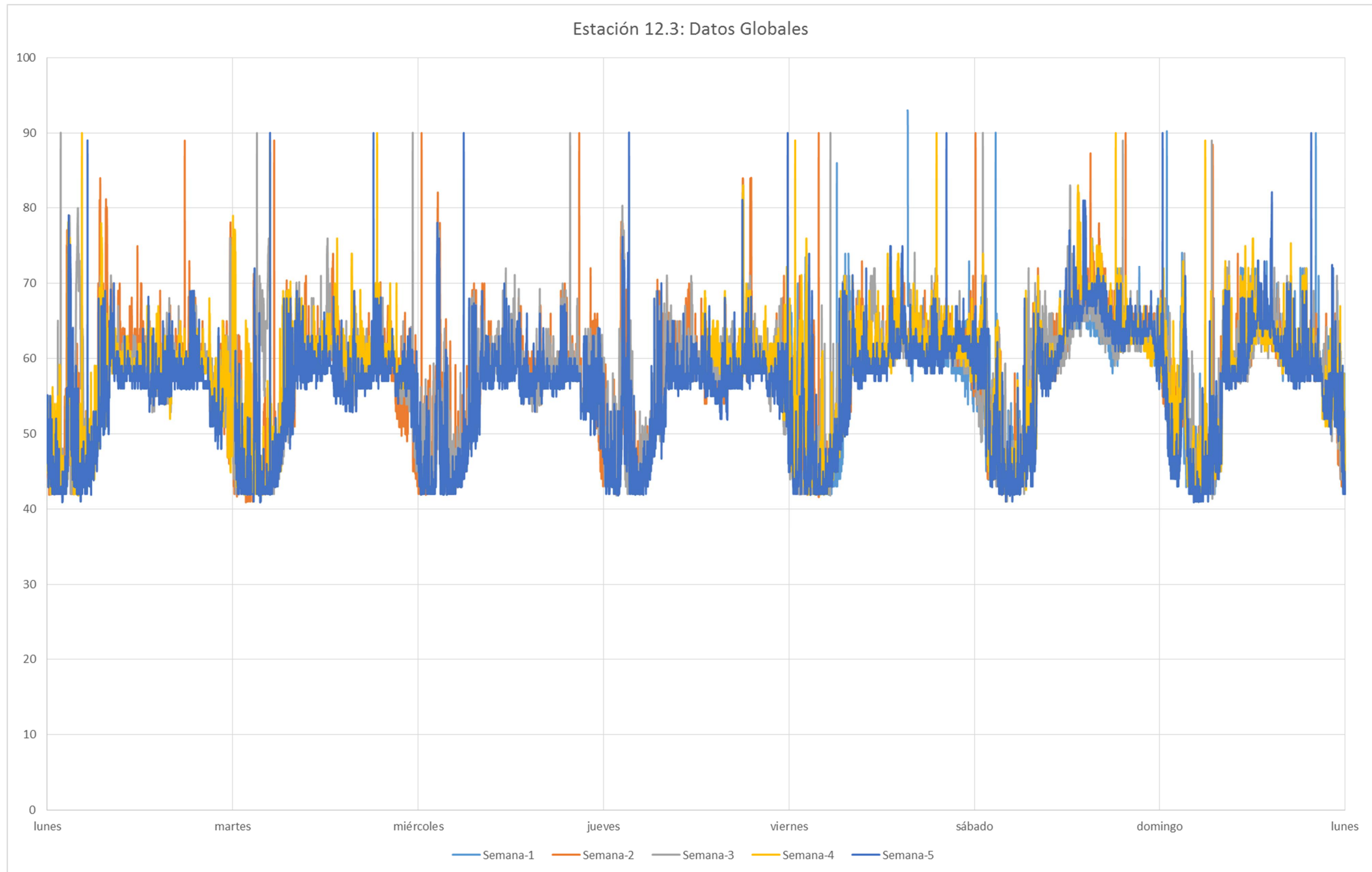

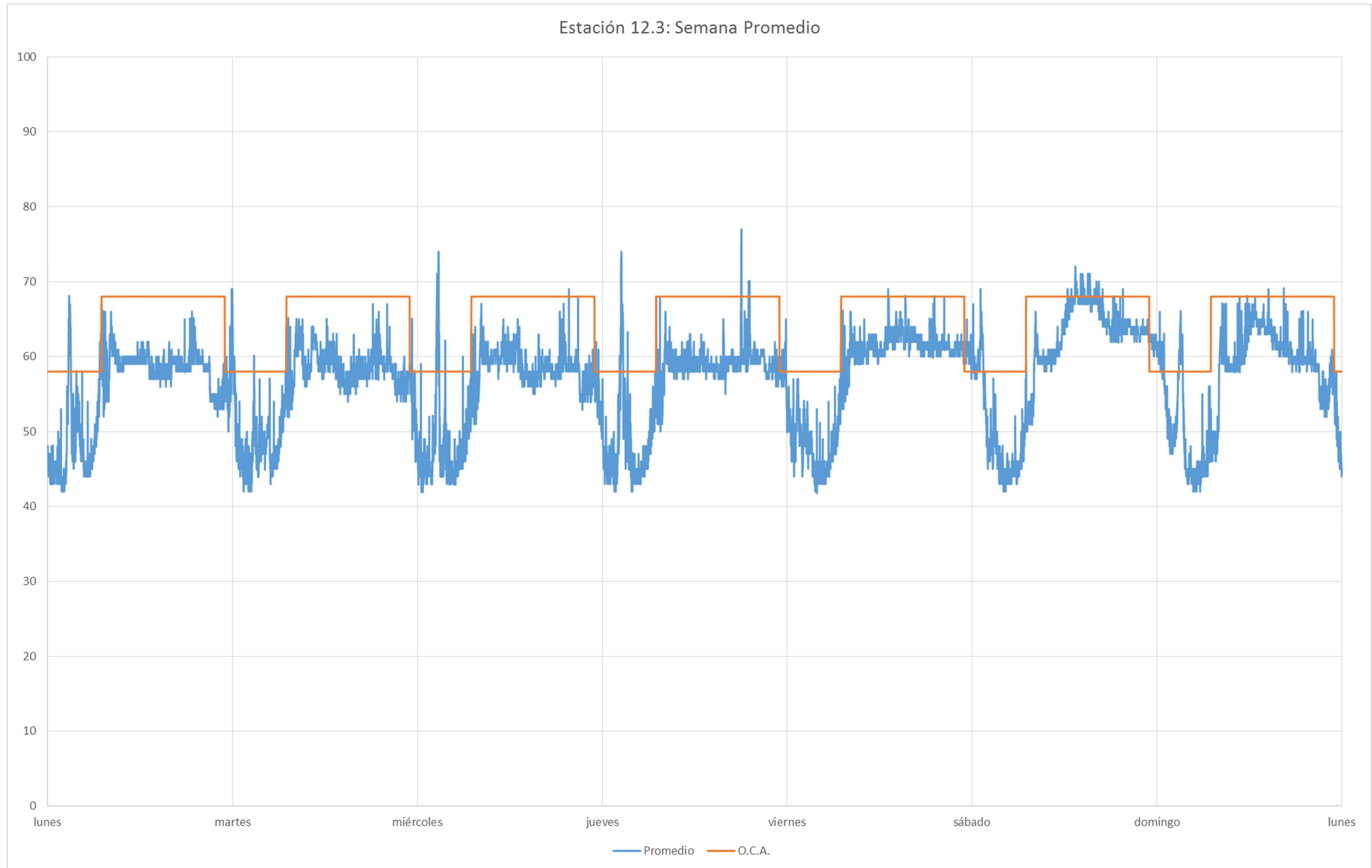

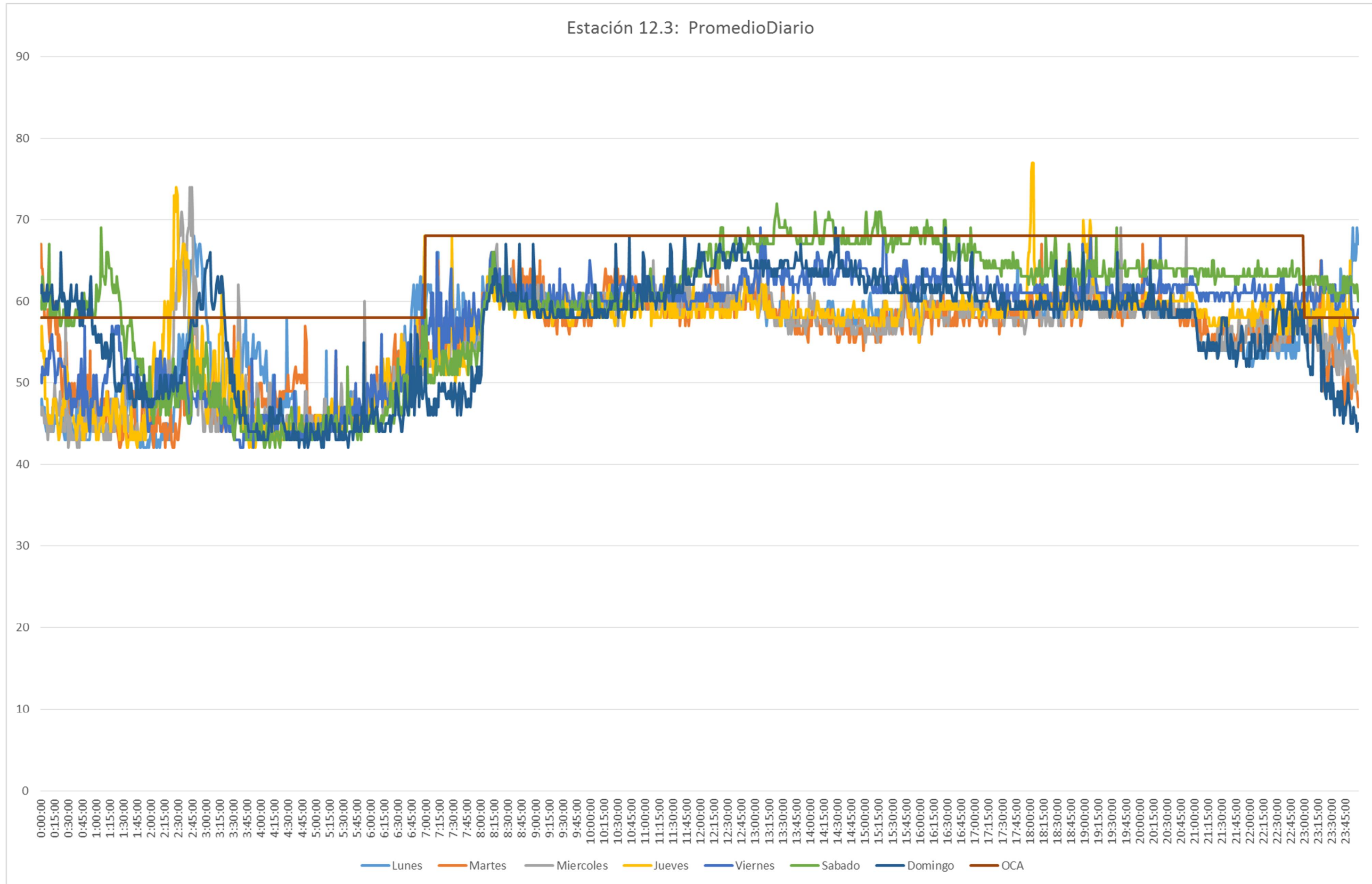

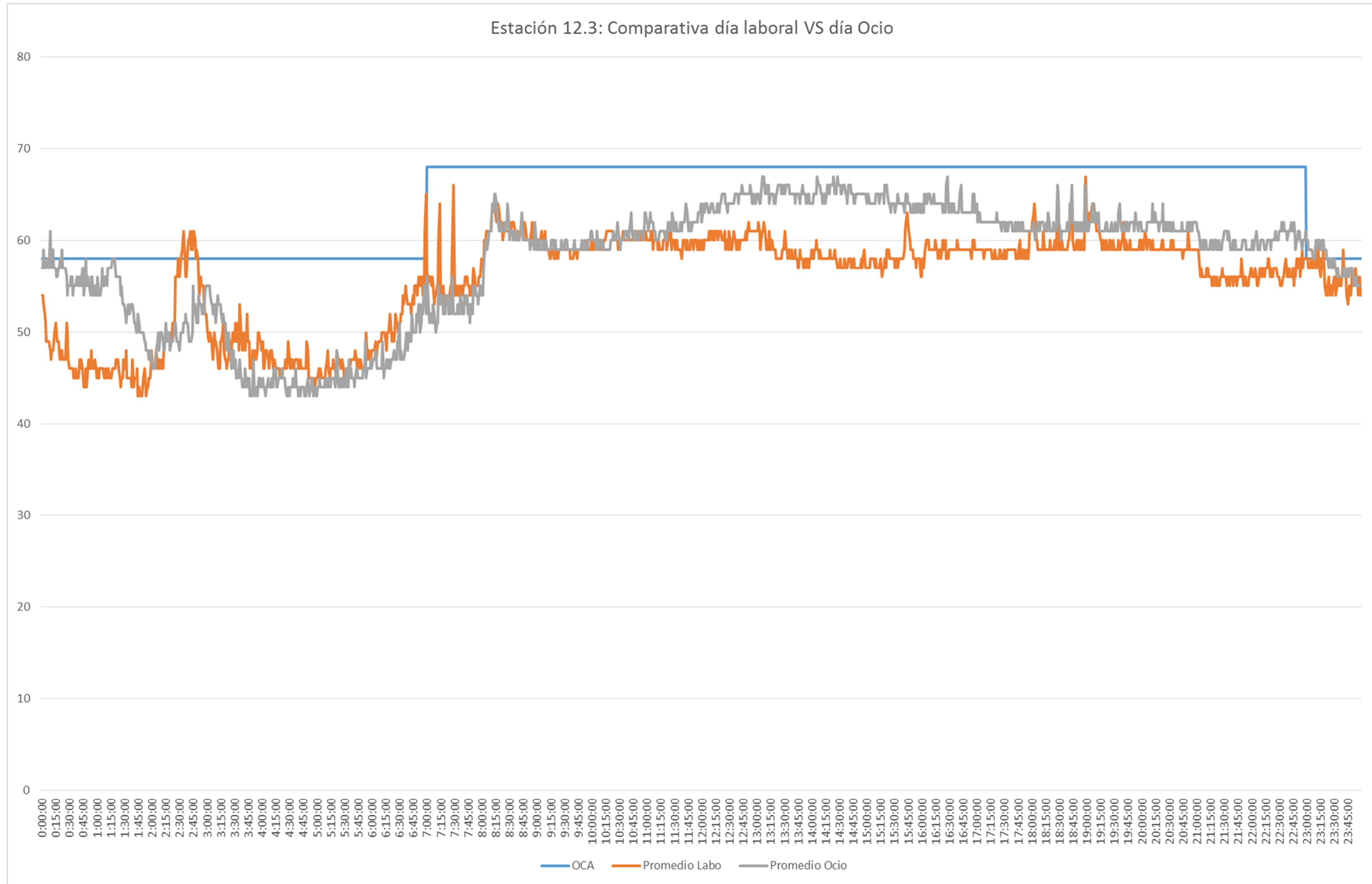

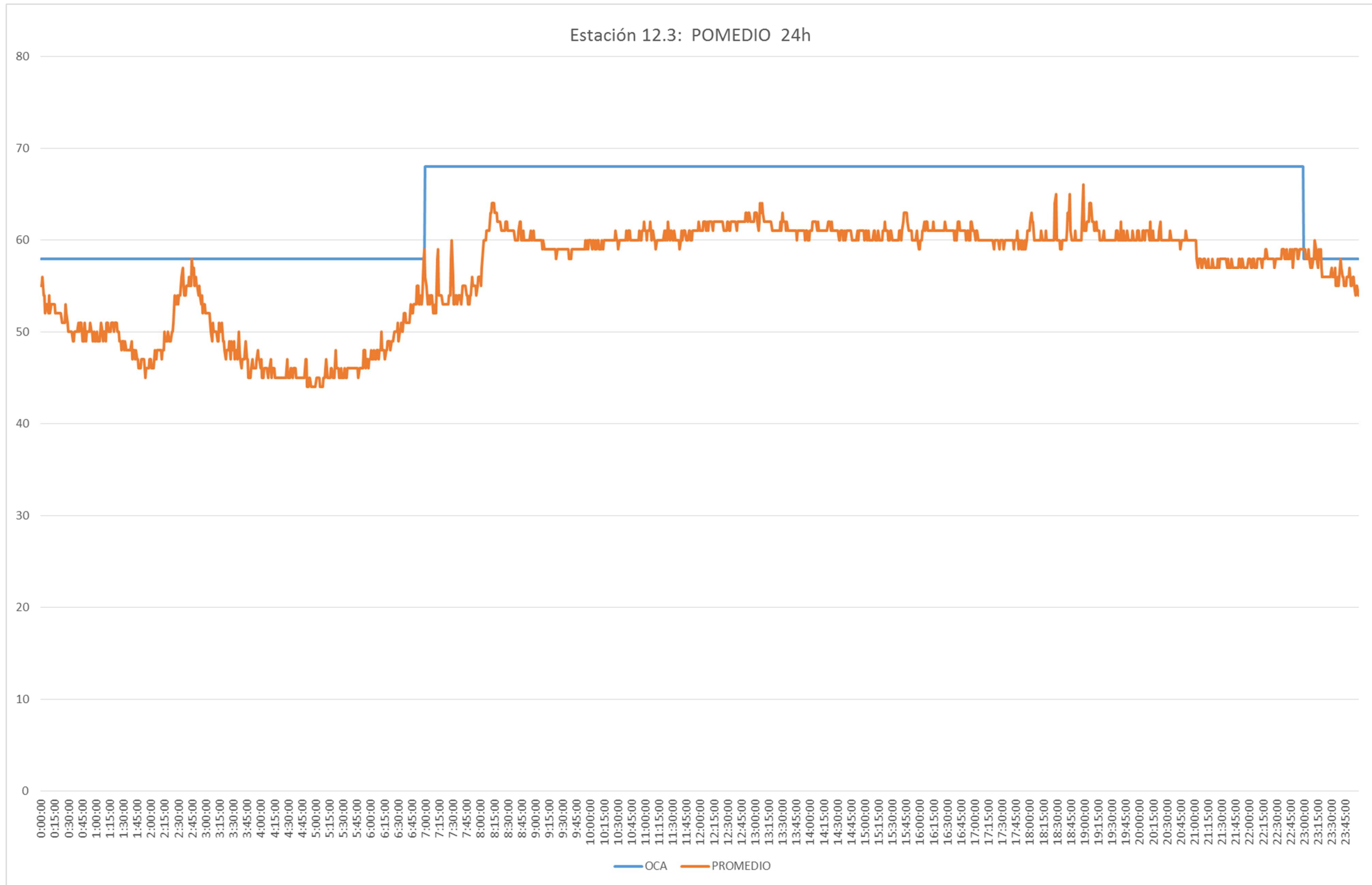

CORRECCIÓN POR LIMPIEZA VIARIA

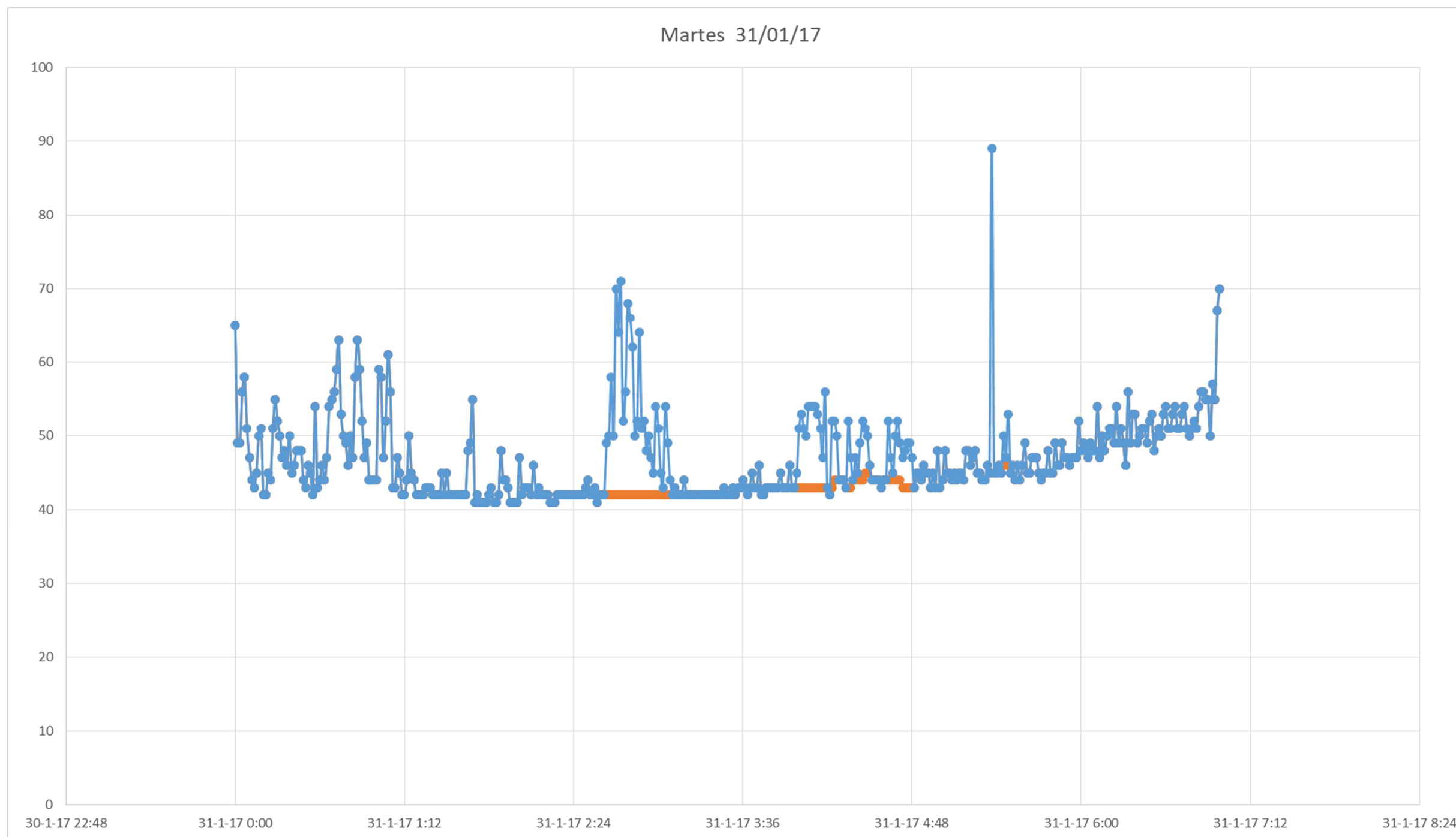

DÍA TIPO CÁLCULO RUIDO LIMPIEZA VIARIA:	30/01/2017
DÍA SEMANA:	MARTES
Ln CON LPZA VIARIA:	47,7 dB
Ln SIN LPZA VIARIA:	46,4 dB
DIFERENCIA:	-1,3 dB

Cumplimiento del apartado b, del artículo 15 del RD 1367/2007, Objetivos de calidad acústica para ruido aplicables a áreas acústicas, a partir del resultado de valores diarios medidos

Ldía

	sem1	sem2	sem3	sem4	sem5	sem6
lunes		61	59	59	58	59
Martes		60	59	61	58	56
Miércoles		60	59	67	58	
Jueves		59	59	61	57	
Viernes	63	62	62	62	60	
Sabado	62	64	64	64	63	
Domingo	61	60	61	61	60	

33 Total Ldías
0 Total Ldías sobrepasan A+ 3
0,00% % sobre total

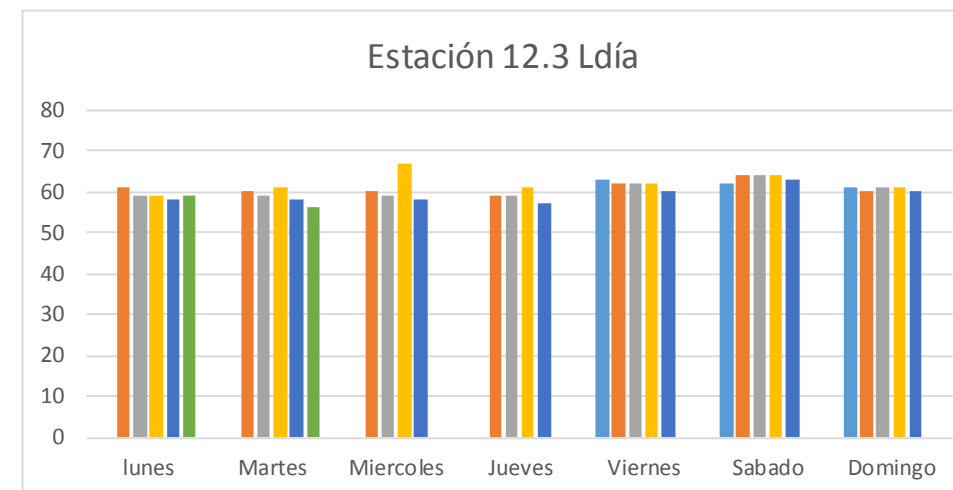

Ltarde

	sem1	sem2	sem3	sem4	sem5	sem6
lunes		57	58	58	55	56
Martes		57	59	60	58	55
Miércoles		58	58		56	
Jueves		60	59	60	58	
Viernes	60	62	61	62	62	
Sabado	64	64	63	63	64	
Domingo	58	57	58	57	57	

32 Total Ltardes
0 Total Ltardes sobrepasan A+ 3
0,00% % sobre total

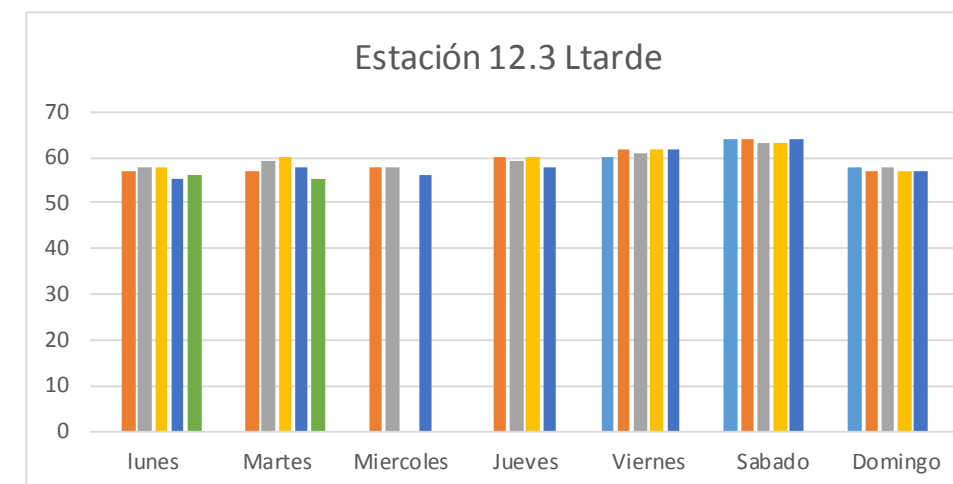

corrección limpieza viaria

-1,3

Lnoche

	sem1	sem2	sem3	sem4	sem5	sem6
Lunes		49	51	48	46	47
Martes		47	51	48	46	48
Miércoles		48	48		47	49
Jueves		49	48	58	48	
Viernes	48	49	48	50	48	
Sábado	50	50	50	51	50	
Domingo	49	49	50	50	48	

33 Total Lnoches
0 Total Lnoches sobrepasan A+ 3
0,00% % sobre total

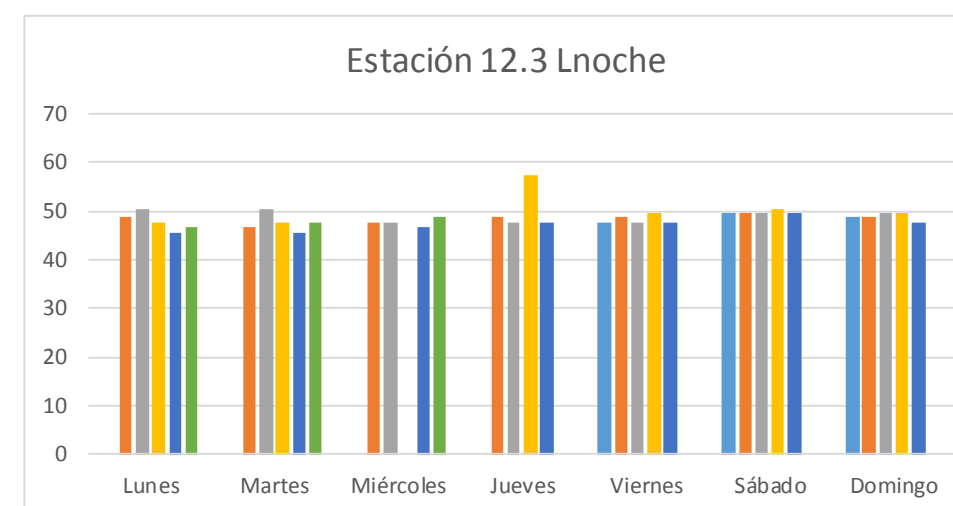

7.- ZONA 13

7.1.- ESTACIÓN 13.1

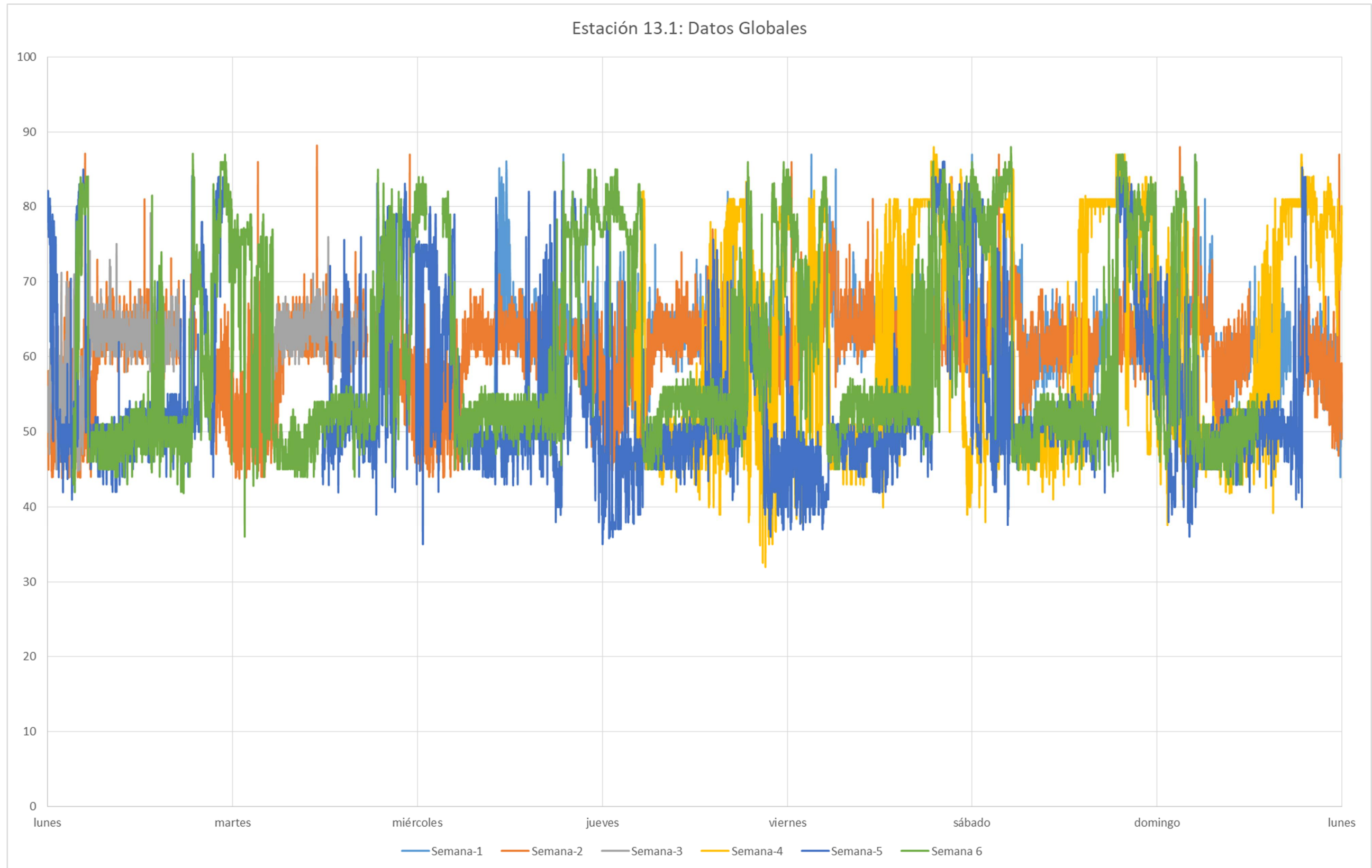

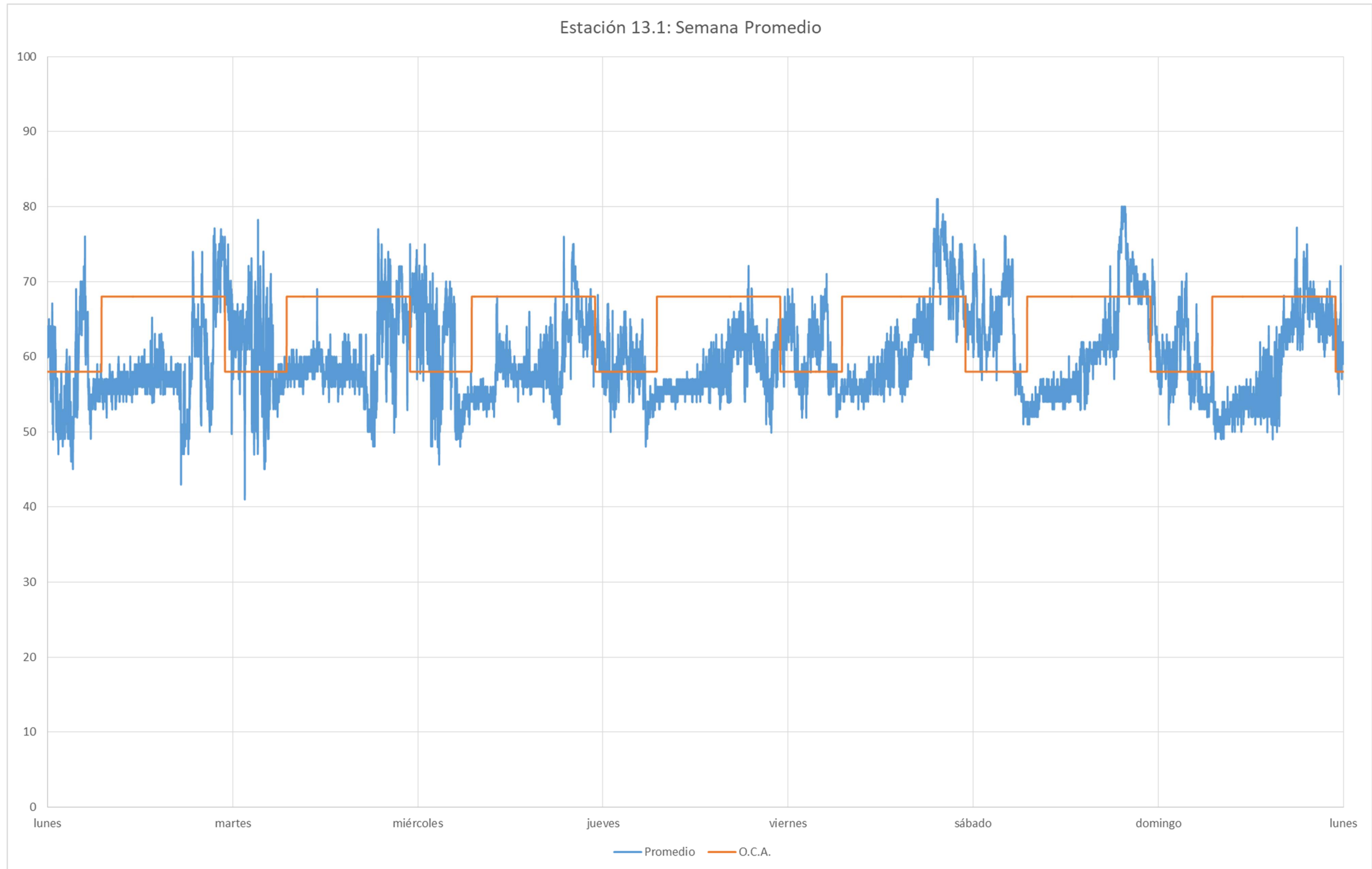

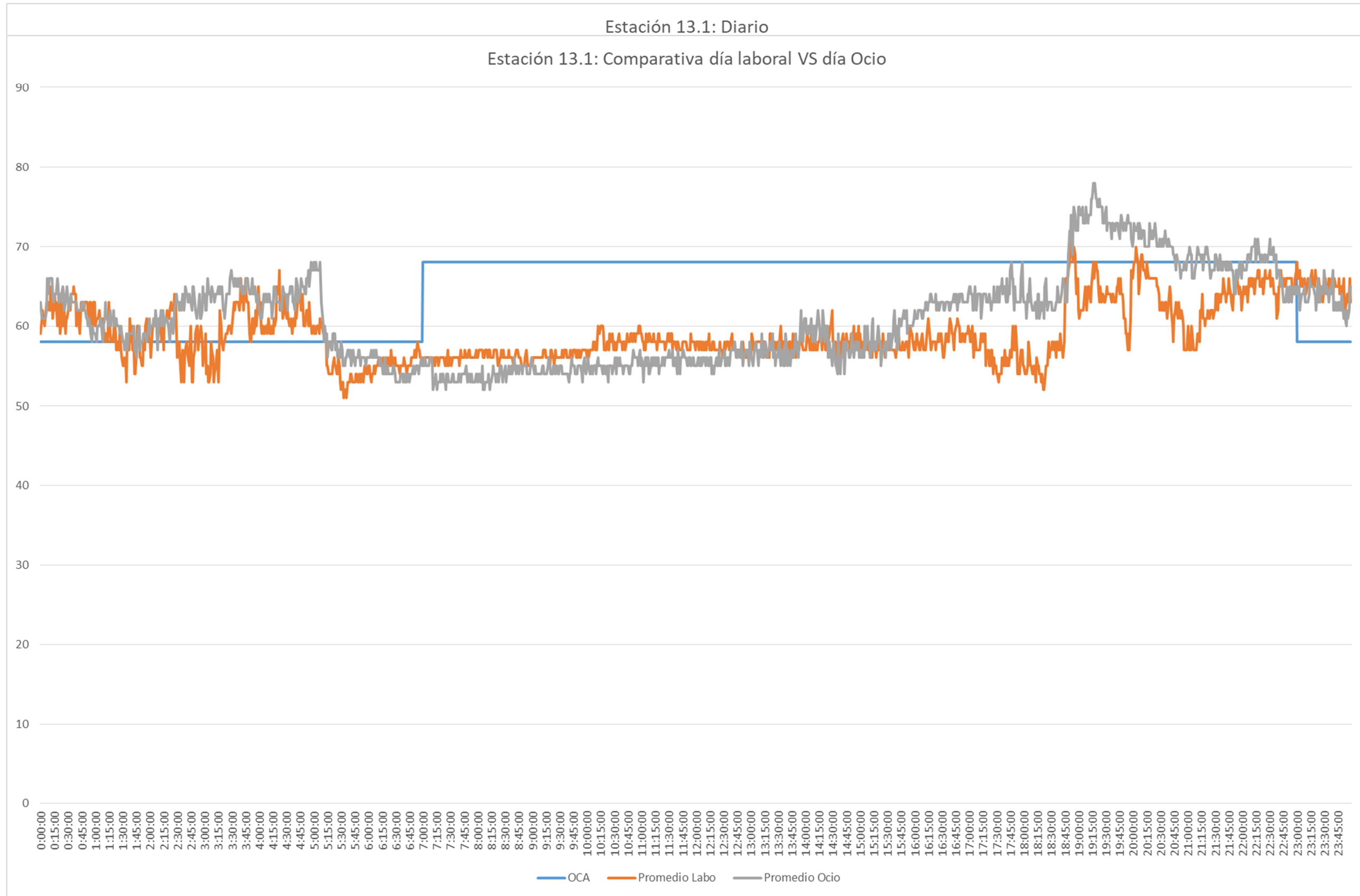

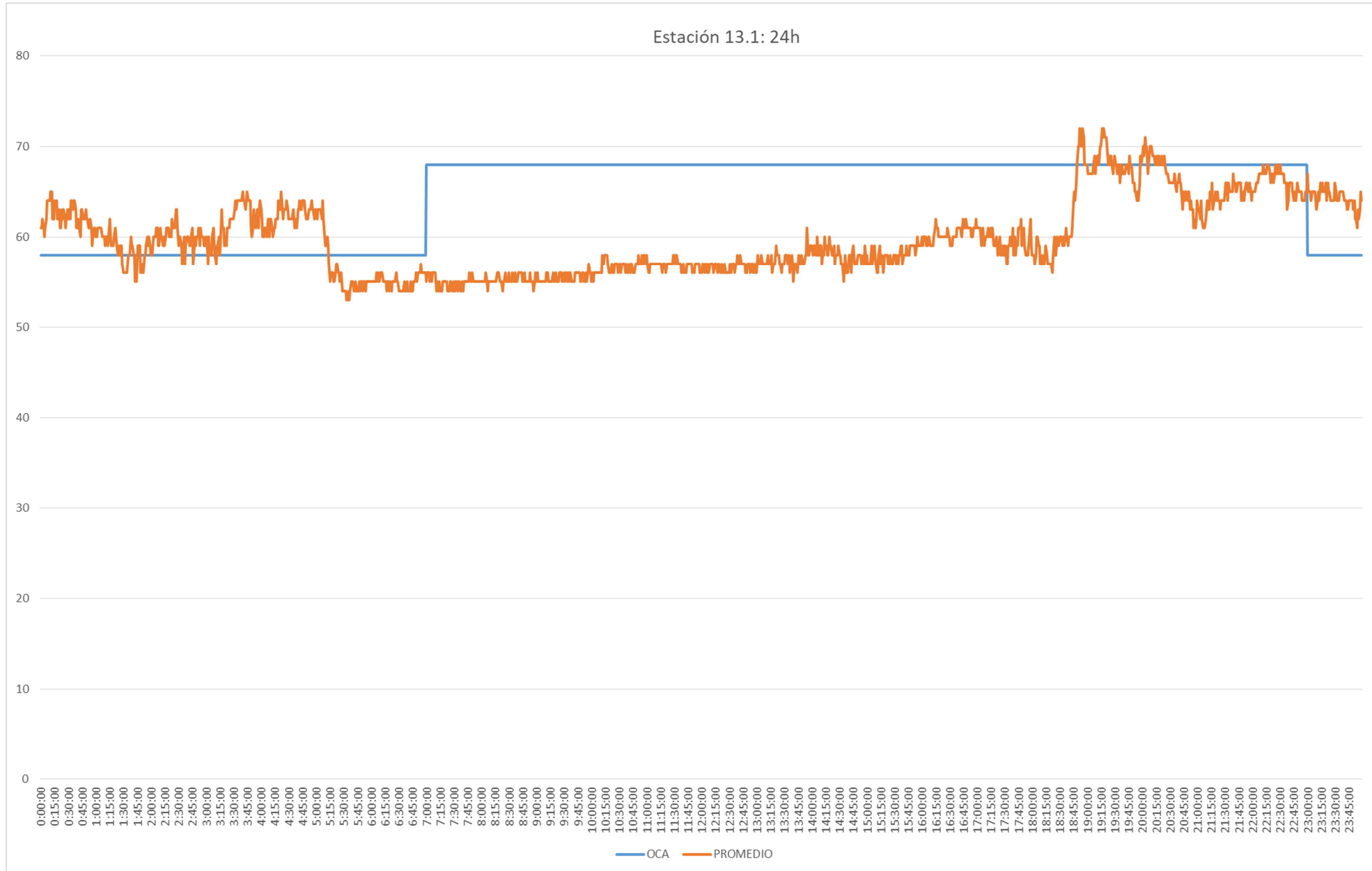

Cumplimiento del apartado b, del artículo 15 del RD 1367/2007, Objetivos de calidad acústica para ruido aplicables a áreas acústicas, a partir del resultado de valores diarios medidos

Ldia

		sem1	sem2	sem3	sem4	sem5	sem6
lunes	Ldia		63	63		51	50
Martes	Ldia		63	63		51	52
Miércoles	Ldia	66	63			50	53
Jueves	Ldia	64	63		56	51	54
Viernes	Ldia	64	64		63	50	55
Sábado	Ldia	61	61		62	52	52
Domingo	Ldia	60	59		59	50	49

32 Total Ldías
0 Total Ldías sobrepasan A+3
0,00% % sobre total

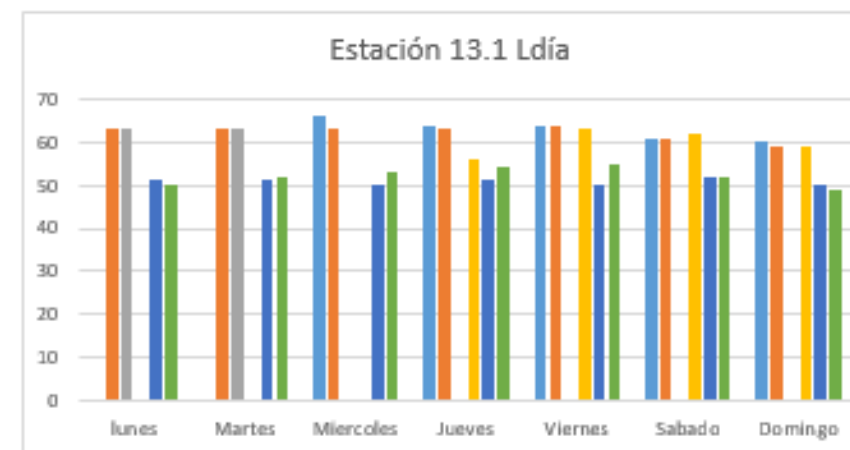

Ltarde

		sem1	sem2	sem3	sem4	sem5	sem6
lunes	Ltarde		58			63	69
Martes	Ltarde		60			69	67
Miércoles	Ltarde	62	60			60	76
Jueves	Ltarde	62	62		56	52	66
Viernes	Ltarde	65	63		74	77	74
Sábado	Ltarde	62	63		76	72	79
Domingo	Ltarde	60	59		79	73	

29 Total Ltardes
11 Total Ltardes sobrepasan A+3
37,93% % sobre total

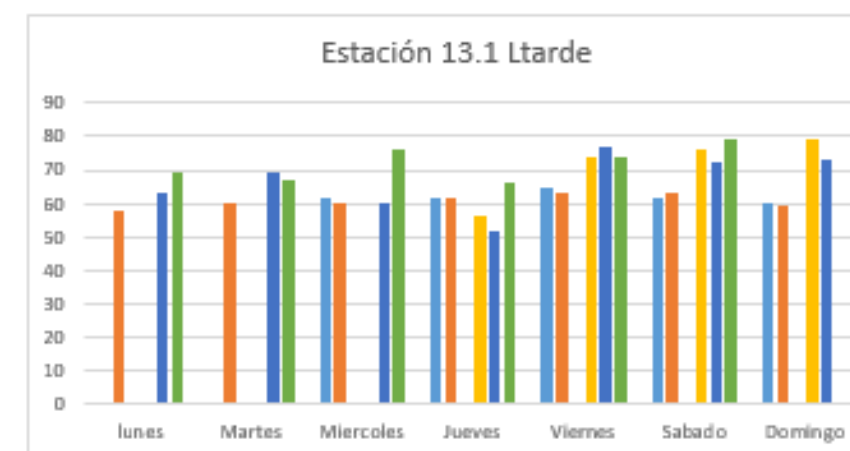

Lnoche

		sem1	sem2	sem3	sem4	sem5	sem6
Lunes	Lnoche		54	57		59	64
Martes	Lnoche		55	63		74	64
Miércoles	Lnoche	60	55			60	67
Jueves	Lnoche	58	57		60	46	71
Viernes	Lnoche	65	65		58	50	67
Sábado	Lnoche	65	64		62	56	72
Domingo	Lnoche	64	64		57	51	58

32 Total Lnoches
19 Total Lnoches sobrepasan A+3
59,38% % sobre total

